

Tlachichuca

MANUAL DE CONTABILIDAD



Contraloría Municipal

Tlachichuca

ANTECEDENTE

El 31 de diciembre de 2008 fue publicada en el Diario Oficial de la Federación la Ley General de Contabilidad Gubernamental (Ley de Contabilidad), que tiene como objeto establecer los criterios generales que regirán la Contabilidad Gubernamental y la emisión de información financiera, con el fin de lograr su adecuada armonización, para facilitar a los entes públicos el registro y la fiscalización de los activos, pasivos, ingresos y gastos y, en general, contribuir a medir la eficacia, economía y eficiencia del gasto e ingreso públicos.

La Ley de Contabilidad es de observancia obligatoria para;
los poderes

- ✓ Ejecutivo;
- ✓ Legislativo y Judicial de la Federación;
- ✓ Entidades Federativas;
- ✓ los ayuntamientos de los municipios;
- ✓ los órganos político-administrativos de las demarcaciones territoriales del Distrito Federal; las entidades de la administración pública paraestatal ya sean federales, estatales o municipales y los órganos autónomos federales y estatales.

El órgano de coordinación para la armonización de la contabilidad gubernamental es el Consejo Nacional de Armonización Contable (CONAC), el cual tiene por objeto la emisión de las normas contables y lineamientos para la generación de información financiera que aplicarán los entes públicos, previamente formuladas y propuestas por el secretario técnico.

El secretario técnico será el encargado de publicar dicha información, asegurándose que cualquier persona pueda tener fácil acceso a la misma. Lo anterior cumple con la finalidad de proporcionar a la población una herramienta de seguimiento, mediante la cual se dé cuenta sobre el grado de cumplimiento de las entidades federativas y municipios.

PARA EFECTOS DE ESTE MANUAL DE CONTABILIDAD SE ENTENDERÁ:

LEY: Ley General de Contabilidad Gubernamental.

CONAC: Consejo Nacional de Armonización Contable.

MANUAL DE CONTABILIDAD: El documento conceptual, metodológico y operativo, su finalidad, el marco jurídico, lineamientos técnicos y el catálogo de cuentas, y la estructura básica de los principales estados financieros a generarse

Tlachichuca

en el sistema;

CONTABILIDAD GUBERNAMENTAL: método que investiga sistemáticamente las operaciones que ejecuta las dependencias y entidades de la administración pública, además proporciona información financiera, presupuestal, programática y económica contable, completa y de manera oportuna para apoyar las decisiones de los funcionarios de las entidades públicas, en sus distintos ámbitos y fases del proceso productivo.

CATALOGO DE CUENTAS: el documento técnico integrado por la lista de cuentas, los instructivos de manejo de cuentas y las guías contabilizadoras;

LISTA DE CUENTAS: Es la relación ordenada y detallada de las cuentas contables, mediante las cuales se clasifican el activo, pasivo y hacienda pública o patrimonio, los ingresos y gastos públicos y cuentas de orden o memorando. Los Instructivos de manejo de las cuentas: indican la clasificación y naturaleza, y las causas por las cuales se pueden cargar o abonar cada una de las cuentas identificadas en el catálogo, las cuentas que operarán contra las mismas en el sistema por partida doble e indica cómo interpretar el saldo de aquéllas.

GUÍAS CONTABILIZADORAS: muestran los momentos de registro contable de cada uno de los procesos administrativo/financieros, los asientos que se generan a partir de aquéllos, indicando para cada uno, el documento soporte de estos y permitirán mantener actualizado el Manual mediante la aprobación de estas, ante el surgimiento de nuevas cuentas contables.

CUENTAS CONTABLES: Cuentas necesarias para el registro contable de las operaciones presupuestarias y contables, clasificadas en activo, pasivo y hacienda pública o patrimonio, y de resultados de los entes públicos

DISCIPLINA FINANCIERA: La observancia de los principios y las disposiciones en materia de responsabilidad hacendaria y financiera, la aplicación de reglas y criterios en el manejo de recursos y contratación de Obligaciones por los Entes Públicos, que aseguren una gestión responsable y sostenible de sus finanzas públicas, generando condiciones favorables para el crecimiento económico, el empleo y la estabilidad del sistema financiero;

SAACG.NET: Sistema Automatizado de Administración y Contabilidad

Contraloría Municipal

Tlachichuca

Gubernamental (sistema que emplea el **MUNICIPIO DE TLACHICHUCA**)

MATRICES DE CONVERSIÓN: muestra la aplicación de la metodología para la integración de los elementos que dan origen a la conversión de los registros de las operaciones presupuestarias y contables.

MARCO JURIDICO

Federal

- ✓ Constitución Política de los Estado Unidos Mexicanos
- ✓ Ley General de Contabilidad Gubernamental
- ✓ Código Fiscal de la Federación
- ✓ Ley del Impuesto Sobre la Renta
- ✓ Presupuesto de egresos de la Federación
- ✓ Ley de Disciplina Financiera de las Entidades Federativas y los Municipios
- ✓ Ley Federal del Presupuesto y Responsabilidad Hacendaria
- ✓ Reglamento de la Ley Federal del Presupuesto y Responsabilidad Hacendaria

Local

- ✓ Constitución Política del Estado de Puebla
- ✓ Ley Orgánica Municipal de Puebla.
- ✓ Ley de Entrega y Recepción para el Estado de Puebla y sus Municipios.
- ✓ Ley de Presupuesto y Gasto Público Responsable del Estado de Puebla.
- ✓ Ley de Rendición de Cuentas y Fiscalización Superior del Estado de Puebla
- ✓ Ley de Ingresos del Municipio de Tlachichuca
- ✓ Ley de Adquisiciones, Arrendamiento y Servicios del Sector Público Estatal y Municipal
- ✓ Ley de Obra Pública y Servicios Relacionados con la Misma para el Estado de Puebla
- ✓ Código Fiscal del Estado de Puebla

MODIFICACIONES A LA NORMATIVIDAD DEL CONAC PARA SU CONSULTA:

Contraloría Municipal

Tlachichuca

- Acuerdo por el que se emite el formato de conciliación entre los ingresos presupuestarios y contables, así como entre los egresos presupuestarios y los gastos contables
- Principales Reglas de Registro y Valoración del Patrimonio (Elementos Generales)
- Normas y Metodología para la Determinación de los Momentos Contables de los Ingresos
- Normas y Metodología para la Determinación de los Momentos Contables de los Egresos
- Lineamientos para la elaboración del Catálogo de Bienes que permita la interrelación automática con el Clasificador por Objeto del Gasto y la Lista de Cuentas
- Lineamientos dirigidos a asegurar que el Sistema de Contabilidad Gubernamental facilite el Registro y Control de los Inventarios de los Bienes Muebles e Inmuebles de los Entes Público.

Fuente de información:

- Diario oficial de la federación del 22 de noviembre de 2010 (origen del manual de contabilidad gubernamental)
- Diario oficial de la federación del 28 de julio de 2021 (actualizaciones)
- Diario oficial de la federación del 09 de diciembre de 2021 (actualizaciones)
- Diario oficial de la federación del 09 de diciembre de 2022 (actualizaciones)
- Diario oficial de la federación del 09 de agosto de 2022 (actualizaciones)

INTRODUCCIÓN

La Ley General de Contabilidad Gubernamental (Ley de Contabilidad) dispone que el Consejo Nacional de Armonización Contable (CONAC), en su calidad de órgano coordinador para la armonización de la contabilidad gubernamental, es responsable de emitir las normas contables y lineamientos que aplicarán los entes públicos para la generación de información financiera. Elemento fundamental dentro de tales funciones, lo representa el emitir durante el año 2010 el manual de contabilidad gubernamental (Manual), **el cual es la referencia** para que cada ente público elabore sus manuales correspondientes.

Tlachichuca

De acuerdo con la Ley de Contabilidad, el manual es el documento conceptual, metodológico y operativo que contiene, como mínimo, su finalidad, el marco jurídico, lineamientos técnicos, la lista de cuentas, los instructivos para el manejo de las cuentas, las guías contabilizadoras y la estructura básica de los principales estados financieros a generarse en el sistema. En complemento, y conforme a lo señalado por el Cuarto Transitorio de dicha Ley, también formarán parte del manual las matrices de conversión con características técnicas tales que, a partir de clasificadores presupuestarios, listas de cuentas y catálogos de bienes o instrumentos similares que permitan su interrelación modular, generen el registro automático y por única vez de las transacciones financieras en los momentos contables correspondientes.

Bajo este marco, el presente Manual tiene como propósito mostrar en un solo documento todos los elementos del sistema contable que señala la Ley de contabilidad, así como las herramientas y métodos necesarios para registrar correctamente las operaciones financieras y producir, en forma automática y en tiempo real, la información y los estados contables, presupuestarios, programáticos y económicos que se requieran.

La parte metodológica está desarrollada de acuerdo con las operaciones que, fundamentalmente realizara, **El Municipio de Tlachichuca, Puebla**, mismos podrán abrir las subcuentas y otras desagregaciones que requieran para satisfacer sus necesidades operativas o de información gerencial, a partir de la estructura básica del plan de cuentas, conservando la armonización con los documentos emitidos por el CONAC.

La aprobación y emisión por parte del CONAC de los contenidos de este Manual, se complementará con las principales reglas del registro y valoración de patrimonio, que el mismo emita, de manera tal que con ambos instrumentos se concluirán las bases técnicas estructurales y funcionales de la contabilidad gubernamental.

Así, el presente documento se integra de 7 Capítulos y Anexo I. A continuación, se realiza una breve descripción sobre el contenido de cada uno de ellos.

Tlachichuca

INDICE

CAPÍTULO I

Aspectos generales de la contabilidad gubernamental:

se desarrollan los aspectos normativos y técnicos generales que enmarcan y condicionan el nuevo Sistema de Contabilidad Gubernamental (SCG), los cuales obedecen, en su mayor parte, a disposiciones de la propia Ley de Contabilidad, así como a resoluciones emitidas por el CONAC y a la teoría general de la contabilidad.

CAPÍTULO II

Fundamentos metodológicos de la integración y producción de información financiera:

comprende las bases conceptuales y criterios generales a aplicar en el diseño funcional e informático para la construcción del Sistema Integrado de Contabilidad Gubernamental (SICG). El sistema que emplea el **Municipio de Tlachichuca, Puebla**, Sistema de Automatización de Administración y Contabilidad Gubernamental (SAACG.NET) herramienta modular automatizada, cuyo propósito fundamental radica en facilitar el registro único de las operaciones presupuestarias y contables, realizado en forma automática al momento en que ocurran los eventos de los procesos administrativos que les dieron origen, de manera que se disponga en tiempo real de estados sobre el ejercicio del Presupuesto de Egresos y la Ley de Ingresos, así como contables y económicos.

CAPÍTULO III

Plan de cuentas:

presenta a partir de la estructura y contenido aprobado por el CONAC, una versión actualizada, adicionando sus correspondientes descripciones hasta el cuarto nivel de apertura. Este Plan de Cuentas fue elaborado sobre las bases legales y técnicas establecidas por la Ley de Contabilidad, el Marco Conceptual y los Postulados Básicos que rigen la contabilidad gubernamental, así como en atención a las propias demandas de información de los entes públicos no empresariales. Adicionalmente, para dar cumplimiento a la norma legal que establece la integración automática del ejercicio presupuestario con la operación contable, se requiere que parte de las cuentas que integran el Plan de Cuentas sean armonizadas hasta el quinto nivel de desagregación (Subcuentas). Con tal motivo se incluye en este manual dicha desagregación en los casos correspondientes. **(DOF 09-12-2021)**

Tlachichuca

CAPÍTULO IV

Instructivo de manejo de cuentas:

se dan a conocer las instrucciones para el manejo de cada una de las cuentas que componen el Plan de Cuentas. Su contenido determina las causas por las cuales se puede cargar o abonar, si la operación a registrar está automáticamente relacionada con los registros del ejercicio del presupuesto o no, las cuentas que operarán contra las mismas en el sistema por partida doble, el listado de Subcuentas con su respectiva codificación, la forma de interpretar los saldos; y, en general, todo lo que facilita el uso y la interpretación uniforme de las cuentas que conforman los estados contables. **(DOF 09-12-2021)**

CAPÍTULO V

Modelo de asientos para el registro contable:

corresponde mostrar el conjunto de asientos contables tipo a que pueden dar lugar las operaciones financieras relacionadas con los ingresos, gastos y el financiamiento público y que se realizan en el marco del Ciclo Hacendario, sean éstas presupuestarias o no presupuestarias. Este modelo tiene como propósito disponer de una guía orientadora sobre cómo se debe registrar cada hecho económico relevante y habitual de los entes públicos que tiene impacto sobre el patrimonio de estos. El modelo presenta en primer lugar los asientos relacionados con el ejercicio de la Ley de Ingresos y del Presupuesto de Egresos, que se generan automáticamente mediante la matriz de conversión; continúa con las no presupuestarias y los propios de las operaciones de financiamiento, para después culminar con el modelo de asientos por partida doble de las operaciones presupuestarias. **(DOF 23-12-2015)**

CAPÍTULO VI

Guías contabilizadoras:

Su propósito es orientar el registro de las operaciones contables a quienes tienen la responsabilidad de su ejecución, así como para todos aquellos que requieran conocer los criterios que se utilizan en cada operación. En dichas guías los registros se ordenan por proceso administrativo/financiero y se muestra en forma secuencial los asientos contables que se deben realizar en sus principales etapas. Es importante mencionar que el Manual se mantendrá permanentemente actualizado mediante la aprobación de nuevas Guías Contabilizadoras, motivadas por el surgimiento de otras operaciones administrativo/financieras o por cambios normativos posteriores que impacten en los registros contables. **(DOF 09-12-2021)**

Tlachichuca

CAPÍTULO VII:

De los estados e informes contables, presupuestarios, programáticos y de los indicadores de postura fiscal

Los estados financieros muestran los hechos con incidencia económica-financiera que ha realizado un ente público a una fecha y/o durante un período determinado y son necesarios para mostrar los resultados del ejercicio presupuestal, así como la situación patrimonial de los mismos, todo ello con la estructura, oportunidad y periodicidad que la ley establece. **(DOF 09-08-2022)**

ANEXO I

Matrices de conversión:

muestra la aplicación de la metodología para la integración de los elementos que dan origen a la conversión de los registros de las operaciones presupuestarias en contables. Al respecto, se ejemplifica como opera la matriz para cada una de las principales transacciones de origen presupuestario de ingresos y egresos. Como resultado de la aplicación de esta matriz es posible generar asientos, registros en los libros de contabilidad y movimientos en los estados financieros, en forma automática y en tiempo real. **(DOF 27-09-2018)**

CAPITULO I

ASPECTOS GENERALES DEL SISTEMA DE CONTABILIDAD GUBERNAMENTAL

ÍNDICE:

- A. ANTECEDENTES SOBRE CONTABILIDAD GUBERNAMENTAL
- B. EL SISTEMA DE CONTABILIDAD GUBERNAMENTAL
- C. LA CONTABILIDAD GUBERNAMENTAL, LA CUENTA PÚBLICA Y LA INFORMACIÓN ECONÓMICA
- D. OBJETIVOS DEL SISTEMA DE CONTABILIDAD GUBERNAMENTAL
- E. MARCO CONCEPTUAL DEL SISTEMA DE CONTABILIDAD GUBERNAMENTAL
- F. POSTULADOS BÁSICOS DE CONTABILIDAD GUBERNAMENTAL
- G. CARACTERÍSTICA TÉCNICAS DEL SISTEMA DE CONTABILIDAD GUBERNAMENTAL
- H. PRINCIPALES ELEMENTOS DEL SISTEMA DE CONTABILIDAD GUBERNAMENTAL
- I. ESTADOS FINANCIEROS BÁSICOS A GENERAR POR EL SISTEMA Y ESTRUCTURA
- J. CUENTA PÚBLICA

A. Antecedentes sobre la Contabilidad Gubernamental.

La Contabilidad Gubernamental es una rama de la Teoría General de la Contabilidad que se aplica a las organizaciones del sector público, cuya actividad

Tlachichuca

está regulada por un marco constitucional, una base legal y normas técnicas que la caracterizan y la hacen distinta a la que rige para el sector privado.

Las principales diferencias conceptuales, normativas y técnicas entre la contabilidad gubernamental y la del sector privado son las siguientes:

- El presupuesto del **Municipio de Tlachichuca, Puebla** representa responsabilidades formales y legales, siendo el documento esencial en la asignación, administración y control de recursos; orientadoras de su funcionamiento.
- La información financiera del **Municipio de Tlachichuca, Puebla** es presentada con estricto apego al cumplimiento de la Ley y, en general, sus estados financieros se orientan a informar si la ejecución del presupuesto y de otros movimientos financieros se realizaron dentro de los parámetros legales y técnicos autorizados.

B. El Sistema de Contabilidad Gubernamental.

El Sistema de Contabilidad Gubernamental (SCG) está conformado por el conjunto de registros, procedimientos, criterios e informes estructurados sobre la base de principios técnicos comunes destinados a captar, valuar, registrar, procesar, exponer e interpretar en forma sistemática, las transacciones, transformaciones y eventos identificables y cuantificables que, derivados de la actividad económica y expresados en términos monetarios, modifican la situación patrimonial de los entes públicos en particular y de las finanzas públicas en general. El SCG, al que deberán sujetarse. **El Municipio de Tlachichuca, Puebla** registrará de manera armónica, delimitada y específica las operaciones presupuestarias y contables derivadas de la gestión pública, así como otros flujos económicos. De igual forma, generará periódicamente estados financieros, confiables, oportunos, comprensibles, periódicos y comparables, expresados en términos monetarios.

El Artículo 34 de la Ley de Contabilidad establece que “Los registros contables de los entes públicos se llevarán con base acumulativa”; es decir que, “la contabilización de las transacciones de gasto se hará conforme a la fecha de su realización, independientemente de la de su pago, y la del ingreso se registrará cuando exista jurídicamente el derecho de cobro”.

C. La Contabilidad Gubernamental, la Cuenta Pública y la Información Económica.

La Ley de Contabilidad también determina la obligación de generar información económica, entendiendo por ésta, la relacionada con las finanzas públicas y las

Tlachichuca

cuentas nacionales. La norma más clara al respecto está contenida en el Artículo 46 donde se establece que la contabilidad de los entes públicos permitirá la generación periódica de la siguiente información de tipo económico: “Un flujo de fondos que resuma todas las operaciones y los indicadores de la postura fiscal”.

D. Objetivos del Sistema de Contabilidad Gubernamental.

El CONAC mediante la aprobación del Marco Conceptual ha establecido como objetivos del sistema de contabilidad gubernamental (SCG) los siguientes:

- a) Facilitar la toma de decisiones con información veraz, oportuna y confiable,
- b) tendiente a optimizar el manejo de los recursos;
- c) Emitir, integrar y/o consolidar los estados financieros, así como producir reportes de todas las operaciones de la Administración Pública;
- d) Permitir la adopción de políticas para el manejo eficiente del gasto, orientado al cumplimiento de los fines y objetivos del ente público;
- e) Registrar de manera automática, armónica, delimitada, específica y en tiempo real las operaciones contables y presupuestarias propiciando, con ello, el registro único, simultáneo y homogéneo;
- f) Atender requerimientos de información de los usuarios en general sobre las finanzas públicas;
- g) Facilitar el reconocimiento, registro, seguimiento, evaluación y
- h) fiscalización de las operaciones de ingresos, gastos, activos, pasivos y patrimoniales de los entes públicos, así como su extinción;
- i) Dar soporte técnico-documental a los registros financieros para su seguimiento, evaluación y fiscalización;
- j) Permitir una efectiva transparencia en la rendición de cuentas.
- k) facilitar el control interno y externo de la gestión pública para garantizar que los recursos del **Municipio de Tlachichuca, Puebla** se utilicen en forma eficaz, eficiente y con transparencia;

E. Marco Conceptual del SCG.

El Marco Conceptual de Contabilidad Gubernamental (MCCG), desarrolla los aspectos básicos del SCG para los entes públicos, erigiéndose en la referencia teórica que define, delimita, interrelaciona e integra de forma lógico-deductiva sus objetivos y fundamentos. Además, establece los criterios necesarios para el desarrollo de normas, valuación, contabilización, obtención y presentación de

Tlachichuca

información contable, presupuestaria y económica, en forma clara, oportuna, confiable y comparable, para satisfacer las necesidades de los usuarios.

La importancia y características del marco conceptual para el usuario general de los estados financieros radica en lo siguiente:

- a) Ofrecer un mayor entendimiento acerca de la naturaleza, función y límites de los estados e información financiera;
- b) Respaldo teóricamente la emisión de las normas generales y guías contabilizadoras, evitando con ello la emisión de normas que no sean consistentes entre sí;
- c) Establecer un marco de referencia para aclarar o sustentar tratamientos contables;
- d) Proporcionar una terminología y un punto de referencia común entre los diseñadores del sistema, generadores de información y usuarios, promoviendo una mayor comunicación entre ellos y una mejor capacidad de análisis.

En tal sentido, el Artículo 21 de la Ley de Contabilidad establece que “La contabilidad se basará en un marco conceptual que representa los conceptos fundamentales para la elaboración de normas, la contabilización, valuación y presentación de la información financiera confiable y comparable para satisfacer las necesidades de los usuarios y permitirá ser reconocida e interpretada por especialistas e interesados en las finanzas públicas.”

El MCCG se integra por los apartados siguientes:

- I. Características del Marco Conceptual de Contabilidad Gubernamental;
- II. Sistema de Contabilidad Gubernamental;
- III. Postulados Básicos de Contabilidad Gubernamental;
- IV. Necesidades de información financiera de los usuarios;
- V. Cualidades de la información financiera a producir;
- VI. Estados presupuestarios, financieros y económicos a producir y sus objetivos;
- VII. Definición de la estructura básica y principales elementos de los estados financieros a elaborar.

F. Postulados Básicos de Contabilidad Gubernamental.

De conformidad con el Artículo 22 de la Ley de Contabilidad, “...los Postulados tienen como objetivo sustentar técnicamente la contabilidad gubernamental, así

Tlachichuca

como organizar la efectiva sistematización que permita la obtención de información veraz, clara y concisa.”

Los Postulados Básicos representan uno de los elementos fundamentales que configuran el SCG, al permitir la identificación, el análisis, la interpretación, la captación, el procesamiento y el reconocimiento de las transacciones, transformaciones internas y otros eventos que afectan económicamente al ente público. Sustentan de manera técnica el registro de las operaciones, la elaboración y presentación de estados financieros; basados en su razonamiento, eficiencia demostrada, respaldo en legislación especializada y aplicación de la Ley, con la finalidad de uniformar los métodos, procedimientos y prácticas contables.

Cabe destacar que con fecha 20 de agosto de 2009, fue publicado el acuerdo por el CONAC emite los Postulados Básicos de Contabilidad Gubernamental, disponiendo que deben ser aplicados por los entes públicos de forma tal que la información que proporcionen sea oportuna, confiable y comparable para la toma de decisiones.

A continuación, se describe el contenido principal de los Postulados Básicos de Contabilidad Gubernamental, aprobados por el CONAC:

1) Sustancia Económica

Es el reconocimiento contable de las transacciones, transformaciones internas y otros eventos, que afectan económicamente al ente público y delimitan la operación del SCG.

2) Entes Públicos

Los poderes Ejecutivo, Legislativo y Judicial de la Federación y de las entidades federativas; los entes autónomos de la Federación y de las entidades federativas; los ayuntamientos de los municipios; los órganos político-administrativos de las demarcaciones territoriales del Distrito Federal; y las entidades de la administración pública paraestatal, ya sean federales, estatales o municipales.

3) Existencia Permanente

La actividad del ente público se establece por tiempo indefinido, salvo disposición legal en la que se especifique lo contrario.

4) Revelación Suficiente

Los estados y la información financiera deben mostrar amplia y claramente la situación financiera y los resultados del ente público.

Tlachichuca

5) Importancia Relativa

La información debe mostrar los aspectos importantes de la entidad que fueron reconocidos contablemente.

6) Registro e Integración Presupuestaria

La información presupuestaria de los entes públicos se integra en la contabilidad en los mismos términos que se presentan en la Ley de Ingresos y en el Decreto del Presupuesto de Egresos, de acuerdo con la naturaleza económica que le corresponda.

El registro presupuestario del ingreso y del egreso en los entes públicos se debe reflejar en la contabilidad, considerando sus efectos patrimoniales y su vinculación con las etapas presupuestarias correspondientes.

7) Consolidación de la Información Financiera

Los estados financieros de los entes públicos deberán presentar de manera consolidada la situación financiera, los resultados de operación, el flujo de efectivo o los cambios en la situación financiera y las variaciones a la Hacienda Pública, como si se tratara de un solo ente público.

8) Devengo Contable

Los registros contables de los entes públicos se llevarán con base acumulativa. El ingreso devengado, es el momento contable que se realiza cuando existe jurídicamente el derecho de cobro de impuestos, derechos, productos, aprovechamientos y otros ingresos por parte de los entes públicos. El gasto devengado, es el momento contable que refleja el reconocimiento de una obligación de pago a favor de terceros por la recepción de conformidad de bienes, servicios y obra pública contratados; así como de las obligaciones que derivan de tratados, leyes, decretos, resoluciones y sentencias definitivas.

9) Valuación

Todos los eventos que afecten económicamente al ente público deben ser cuantificados en términos monetarios y se registrarán al costo histórico o al valor económico más objetivo registrándose en moneda nacional.

10) Dualidad Económica

El ente público debe reconocer en la contabilidad, la representación de las

Tlachichuca

transacciones y algún otro evento que afecte su situación financiera, su composición por los recursos asignados para el logro de sus fines y por sus fuentes, conforme a los derechos y obligaciones.

11) Consistencia

Ante la existencia de operaciones similares en un ente público, debe corresponder un mismo tratamiento contable, el cual debe permanecer a través del tiempo, en tanto no cambie la esencia económica de las operaciones.

G. Características Técnicas del Sistema de Contabilidad Gubernamental.

El contexto legal, conceptual y técnico en el cual se debe estructurar el SCG del **Municipio de Tlachichuca, Puebla**, determina que el mismo debe responder a ciertas características de diseño y operación, entre las que se distinguen las que a continuación se relacionan:

- a) Ser único, uniforme e integrador;
- b) Integrar en forma automática la operación contable con el ejercicio presupuestario;
- c) Efectuar los registros considerando la base acumulativa (devengado) de las transacciones;
- d) Registrar de manera automática y, por única vez, en los momentos contables correspondientes;
- e) Efectuar la interrelación automática entre los clasificadores presupuestarios, la lista de cuentas y el catálogo de bienes;
- f) Efectuar en las cuentas contables, el registro de las etapas del presupuesto de los entes públicos, de acuerdo con lo siguiente:
 - En lo relativo al gasto, debe registrar los momentos contables: aprobado, modificado, comprometido, devengado, ejercido y pagado.
 - En lo relativo al ingreso, debe registrar los momentos contables: estimado, modificado, devengado y recaudado.
- g) Facilitar el registro y control de los inventarios de bienes muebles e inmuebles de los entes públicos;
- h) Generar, en tiempo real, estados financieros, de ejecución presupuestaria y otra información que coadyuve a la toma de decisiones, transparencia, programación con base en resultados, evaluación y rendición de cuentas;
- i) Estar estructurado de forma tal que permita su compatibilización con la información sobre producción física que generan las mismas áreas que originan la información contable y presupuestaria, permitiendo el

Tlachichuca

establecimiento de relaciones de insumo-producto y la aplicación de indicadores de evaluación del desempeño y determinación de costos de la producción pública;

- j) Estar diseñado de forma tal que permita el procesamiento y generación de estados financieros mediante el uso de las tecnologías de la información;
- k) Respaldo con la documentación original que compruebe y justifique los registros que se efectúen, el registro de las operaciones contables y presupuestarias.

H. Principales Elementos del Sistema de Contabilidad Gubernamental

De conformidad con lo establecido por la Ley de Contabilidad, así como en el Marco Conceptual y los Postulados Básicos de Contabilidad Gubernamental aprobados por el CONAC, los elementos principales del SCG son los siguientes:

1. Plan de Cuentas (Lista de Cuentas)
2. Clasificadores Presupuestarios Armonizados
 - Por Rubros de Ingresos
 - Por Objeto del Gasto
 - Por Tipo de Gasto
3. Momentos Contables
 - De los ingresos
 - De los gastos
 - Del financiamiento
4. Matriz de Conversión
5. Normas contables generales
6. Libros principales y registros auxiliares
7. Manual de Contabilidad
 - Plan de Cuentas (Lista de cuentas)
 - Instructivos de manejo de cuentas
 - Guías Contabilizadoras
 - Estados financieros básicos a generar por el sistema y estructura de estos
 - Normas o lineamientos que emita la autoridad competente en materia de contabilidad gubernamental en cada orden de gobierno.

A continuación, se realiza una contextualización de los elementos principales del Sistema de Contabilidad Gubernamental (SCG) con documentos relacionados.

1. Lista de Cuentas

Tlachichuca

La Ley de Contabilidad, define la Lista de Cuentas como “la relación ordenada y detallada de las cuentas contables, mediante la cual se clasifican el activo, pasivo y hacienda pública o patrimonio, los ingresos y gastos públicos, y cuentas denominadas de orden o memoranda”. De acuerdo con lo establecido en el Artículo Cuarto Transitorio de la Ley de Contabilidad, se deberá disponer de la Lista de Cuentas, alineada al Plan de Cuentas, clasificadores presupuestarios armonizados y el Catálogo de Bienes a más tardar el 31 de diciembre de 2010.

2. Clasificadores Presupuestarios Armonizados

La Ley de Contabilidad establece en su Artículo 41 que “para el registro único de las operaciones presupuestarias y contables, los entes públicos dispondrán de clasificadores presupuestarios, listas de cuentas y catálogos de bienes o instrumentos similares que permitan su interrelación automática.”

De acuerdo con dicho marco legal, los clasificadores presupuestarios armonizados que requiere el SCG para realizar la integración automática de los registros presupuestarios con los contables son los siguientes:

- Clasificador por Rubros de Ingresos (rubro, tipo, clase y concepto)
- Clasificador por Objeto del Gasto (capítulo, concepto y partida)
- Clasificador por Tipo de Gasto

Clasificador por Rubros de Ingresos

El Clasificador por Rubros de Ingresos ordena, agrupa y presenta los ingresos públicos en función de su diferente naturaleza y el carácter de las transacciones que le dan origen.

En la clasificación por rubros de ingresos se identifican los que provienen de fuentes tradicionales como los impuestos, los aprovechamientos, derechos, productos, contribuciones de mejoras, las transferencias; los que proceden del patrimonio público como la venta de activos, de títulos, de acciones y por arrendamiento de bienes, y los que tienen su origen en la disminución de activos.

Esta clasificación permite el registro analítico de las transacciones de ingresos, y la vinculación de los aspectos presupuestarios y contables de los recursos.

La estimación de los ingresos se realiza a nivel de concepto y deberán registrarse en cifras brutas, sin deducciones, representen o no entradas de efectivo.

Finalidad.

La clasificación de los ingresos públicos por rubros tiene, entre otras finalidades, las que a continuación se señalan:

Identificar los ingresos que los entes públicos captan en función de la actividad que desarrollan.

Tlachichuca

Medir el impacto económico de los diferentes ingresos y analizar la recaudación con respecto a las variables macroeconómicas para establecer niveles y orígenes sectoriales de la elusión y evasión fiscal.

Contribuir a la definición de la política de ingresos públicos.

Coadyuvar a la medición del efecto de la recaudación pública en los distintos sectores sociales y de la actividad económica.

Determinar la elasticidad de los ingresos tributarios con relación a variables que constituyen su base impositiva.

Identificar los medios de financiamiento originados en la variación de saldos de cuentas del activo y pasivo.

Clasificador por Objeto del Gasto

Este instrumento presupuestario brinda información para el seguimiento y análisis de la gestión financiera gubernamental, permite conocer en qué conceptos se gasta y cuantificar la demanda de bienes y servicios que realiza el sector público sobre la economía nacional.

El Clasificador por Objeto del Gasto es aplicable a todas las transacciones que realizan los entes públicos para obtener los bienes y servicios que utilizan en la producción de bienes públicos y realizar transferencias e inversiones financieras, en el marco del Presupuesto de Egresos.

Dicho clasificador ha sido diseñado con un nivel de desagregación y especialización que permite que el registro de las transacciones presupuestarias que realizan los entes públicos se integre automáticamente con las operaciones contables de los mismos.

Finalidad

Ofrece información valiosa de la demanda de bienes y servicios que realiza el Gobierno, permitiendo identificar el sector económico sobre el que se generará la misma.

Ofrece información sobre las transferencias e inversión financiera que se destina a entes públicos, y a otros sectores de la economía de acuerdo con la tipología económica de los mismos.

Facilita la programación de la contratación de bienes y servicios.

Promueve el desarrollo y aplicación de los sistemas de programación y gestión del gasto público.

Facilita la integración automática de las operaciones presupuestarias con las contables y el inventario de bienes.

Facilita el control interno y externo de las transacciones de los entes públicos.

Permite el análisis de los efectos del gasto público y la proyección de este.

Tlachichuca

Clasificador por Tipo de Gasto

El Clasificador por Tipo de Gasto relaciona las transacciones públicas derivadas del gasto con los grandes agregados de la clasificación económica tal y como se muestra a continuación:

- 1 gasto Corriente
- 2 gasto de Capital
- 3 amortización de la deuda y disminución de pasivos

Además, cumple un papel fundamental en lo que se refiere a la capitalización de gastos que a priori lucen como de tipo corriente, pero que son aplicados por el ente a la construcción de activos fijos o intangibles, tales como los gastos en personal e insumos materiales.

Clasificadores armonizados relacionados con el SCG

A la fecha el CONAC, ha emitido los siguientes clasificadores:

- Clasificador por Rubros de Ingresos, que comprende la apertura hasta segundo nivel, es decir, por rubro y tipo. Acuerdo de fecha 1 de diciembre de 2009.
- Clasificador por Objeto del Gasto a nivel de capítulo, concepto y partida. Acuerdo de fecha 28 de mayo de 2010.
- Clasificador por Tipo de Gasto. Acuerdo de fecha 28 mayo de 2010. (d.o.f. 02-01-2013)
- Clasificación Administrativa comprende la apertura a quinto dígito. Acuerdo de fecha 23 de junio de 2011. (d.o.f. 02-01-2013)
- Clasificación Económica comprende la estructura básica. Acuerdo de fecha 23 de junio de 2011. (d.o.f. 02-01-2013)

3. Momentos Contables

El Artículo 38 de la Ley de Contabilidad establece que el registro de las etapas del presupuesto de los entes públicos se efectuará en las cuentas contables que, para tal efecto, establezca el Consejo, las cuales deberán reflejar:

- I. En lo relativo al gasto, el aprobado, modificado, comprometido, devengado, ejercido y pagado; y
- II. En lo relativo al ingreso, el estimado, modificado, devengado y recaudado.

3. 1. Momentos Contables de los Ingresos

En el marco de la normativa vigente, a continuación, se definen cada uno de los momentos contables de los ingresos:

Tlachichuca

Ingreso Estimado: es el que se aprueba anualmente en la Ley de Ingresos, e incluyen los impuestos, cuotas y aportaciones de seguridad social, contribuciones de mejoras, derechos, productos, aprovechamientos, financiamientos internos y externos; así como de la venta de bienes y servicios, además de participaciones, aportaciones, recursos convenidos, y otros ingresos.

Ingreso Modificado: el momento contable que refleja la asignación presupuestaria en lo relativo a la Ley de Ingresos que resulte de incorporar en su caso, las modificaciones al ingreso estimado, previstas en la ley de ingresos.

Ingreso Devengado: momento contable que se realiza cuando existe jurídicamente el derecho de cobro de los impuestos, cuotas y aportaciones de seguridad social, contribuciones de mejoras, derechos, productos, aprovechamientos, financiamientos internos y externos; así como de la venta de bienes y servicios, además de participaciones, aportaciones, recursos convenidos, y otros ingresos por parte de los entes públicos. En el caso de resoluciones en firme (definitivas) y pago en parcialidades, se deberán reconocer cuando ocurre la notificación de la resolución y/o en la firma del convenio de pago en parcialidades, respectivamente.

Ingreso Recaudado: momento contable que refleja el cobro en efectivo o cualquier otro medio de pago de los impuestos, cuotas y aportaciones de seguridad social, contribuciones de mejoras, derechos, productos, aprovechamientos, financiamientos internos y externos; así como de la venta de bienes y servicios, además de participaciones, aportaciones, recursos convenidos, y otros ingresos por parte de los entes públicos.

El CONAC ha establecido en las “Normas y Metodología para la Determinación de los Momentos Contables de los Ingresos”, que cuando los entes públicos cuenten con los elementos que identifique el hecho imponible, y se pueda establecer el importe de los impuestos, cuotas y aportaciones de seguridad social, contribuciones de mejoras, derechos, productos y aprovechamientos, mediante la emisión del correspondiente documento de liquidación, que señala la fecha límite para realizar el pago de acuerdo con lo establecido en las leyes respectivas, el ingreso se entenderá como determinable. En el caso de los ingresos determinables corresponde que los mismos sean registrados como “Ingreso Devengado” en la instancia referida, al igual que corresponde dicho registro cuando se emite la factura por la venta de bienes y servicios por parte de los entes públicos. Asimismo, se considerará como auto determinable cuando corresponda a los contribuyentes el cálculo y presentación de la correspondiente liquidación.

Tlachichuca

Asimismo, el CONAC ha dispuesto que “excepcionalmente, cuando por la naturaleza de las operaciones no sea posible el registro consecutivo de todos los momentos contables de los ingresos, se registrarán simultáneamente de acuerdo con lineamientos previamente definidos por las unidades administrativas o instancias competentes en materia de Contabilidad Gubernamental”, refiriéndose a las etapas del devengado y recaudado.

En cumplimiento al Artículo Tercero Transitorio, Fracción III, de la Ley de Contabilidad, el CONAC, con fecha 1 de diciembre de 2009, emitió las Normas y Metodología para la Determinación de los Momentos Contables de los Ingresos, donde se establecen los criterios básicos a partir de los cuales las unidades administrativas o instancias competentes en materia de Contabilidad Gubernamental deben desagregar de acuerdo a sus necesidades en clase y concepto a partir de la estructura básica del Clasificador por Rubros de Ingresos desarrollado la correspondiente metodología para los momentos contables a estos niveles de cuentas.

3.2. Momentos contables de los Egresos

En el marco de la normativa vigente, a continuación, se define cada uno de los momentos contables de los egresos establecidos por la Ley de Contabilidad.

Gasto aprobado: momento contable que refleja las asignaciones presupuestarias anuales según lo establecido en el Decreto de Presupuesto de Egresos y sus anexos.

Gasto modificado: momento contable que refleja las asignaciones presupuestarias que resultan de incorporar las adecuaciones presupuestarias al gasto aprobado.

Gasto comprometido: momento contable del gasto que refleja la aprobación por autoridad competente de un acto administrativo, u otro instrumento jurídico que formaliza una relación jurídica con terceros para la adquisición de bienes y servicios o ejecución de obras. En el caso de las **obras** a ejecutarse o de bienes y servicios a recibirse durante varios ejercicios, el compromiso será registrado por la parte que se ejecutará o recibirá, durante cada ejercicio;

En complemento a la definición anterior, se debe registrar como **gasto comprometido** lo siguiente:

- a) En el caso de “**gastos en personal**” de planta permanente o fija y otros de similar naturaleza o directamente vinculados a los mismos, al inicio del ejercicio presupuestario, por el costo total anual de la planta ocupada en dicho momento, en las partidas correspondientes.

Tlachichuca

- b) En el caso de la “**deuda pública**”, al inicio del ejercicio presupuestario, por el total de los pagos que haya que realizar durante dicho ejercicio por concepto de intereses, comisiones y otros gastos, de acuerdo con el financiamiento vigente. Corresponde actualizarlo mensualmente por variación del tipo de cambio, cambios en otras variables o nuevos contratos que generen pagos durante el ejercicio.
- c) En el caso de **transferencias, subsidios y/o subvenciones**, el compromiso se registrará cuando se expida el acto administrativo que los aprueba.

Gasto devengado: el momento contable que refleja el reconocimiento de una obligación de pago a favor de terceros por la recepción de conformidad de bienes, servicios y obras oportunamente contratados; así como de las obligaciones que derivan de tratados, leyes, decretos, resoluciones y sentencias definitivas*;

Gasto ejercido: el momento contable que refleja la emisión de una cuenta por liquidar certificada o documento equivalente debidamente aprobado por la autoridad competente*;

Gasto pagado: el momento contable que refleja la cancelación total o parcial de las obligaciones de pago, que se concreta mediante el desembolso de efectivo o cualquier otro medio de pago.

4. Matriz de Conversión

La matriz de conversión tiene como finalidad generar automáticamente los asientos en las cuentas contables a partir del registro por partida simple de las operaciones presupuestarias de ingresos, egresos y financiamiento. Este elemento contable se desarrolla conceptualmente en el Capítulo siguiente. Los resultados de su aplicación práctica se muestran en forma integral en el Anexo I de este Manual.

5. Normas Contables Generales

De acuerdo con la Ley de Contabilidad se debe entender por Normas Contables: “los lineamientos, metodologías y procedimientos técnicos, dirigidos a dotar a los entes públicos de las herramientas necesarias para registrar correctamente las operaciones que afecten su contabilidad, con el propósito de generar información veraz y oportuna para la toma de decisiones y la formulación de estados financieros institucionales y consolidados”.

6. Libros principales y registros auxiliares

Con respecto a este elemento, la Ley de Contabilidad dispone en su artículo 35 que “los entes públicos deberán mantener un registro histórico detallado de las operaciones realizadas como resultado de su gestión financiera, en los libros diario, mayor e inventarios y balances”.

Tlachichuca

En el mismo sentido, el Artículo 36 establece que “la contabilidad deberá contener registros auxiliares que muestren los avances presupuestarios y contables, que permitan realizar el seguimiento y evaluar el ejercicio del gasto público y la captación del ingreso, así como el análisis de los saldos contenidos en sus estados financieros”.

El libro “Diario” es aquel en el cual se anotan cronológicamente los hechos y las cifras esenciales asociadas con cada una de las operaciones que se efectúan en el ente público.

El libro “Mayor” es una recopilación de todas las cuentas de activo, pasivo, patrimonio, ingresos, egresos y de orden y refleja el movimiento (crédito/débito) individual de las mismas.

El libro “Inventarios y Balances” muestra, en forma anual y al cierre de cada ejercicio contable, el estado de situación financiera, el estado de resultados o el de ingresos y egresos, y los inventarios físicos finales correspondientes.

En complemento a lo anterior, los registros auxiliares básicos del sistema serán, como mínimo, los siguientes:

- Registro auxiliar del ejercicio de la Ley de Ingresos, en los diferentes momentos contables.
- Registro auxiliar del ejercicio del Presupuesto de Egresos, en los diferentes momentos contables.
- Registro auxiliar de inventario de los bienes muebles o inmuebles bajo su custodia que, por su naturaleza, sean inalienables e imprescriptibles, como lo son los monumentos arqueológicos, artísticos e históricos. (Artículo 25 de la Ley de Contabilidad).
- Registro de responsables por la administración y custodia de los bienes nacionales de uso público o privado.
- Registro de responsables por anticipo de Fondos realizados por la Tesorería.

Así mismo, como señala el Artículo 42 de la Ley de Contabilidad “La contabilización de las operaciones presupuestarias y contables deberá respaldarse con la documentación original que compruebe y justifique los registros que se efectúen” y conservarla durante el tiempo que señalan las disposiciones legales correspondientes.

I. Estados financieros básicos a generar por el sistema y estructura de estos,

Cualidades de la información financiera a generar por el SCG

Contraloría Municipal

Tlachichuca

Las características cualitativas son los atributos y requisitos indispensables que debe reunir la información presupuestaria, contable y económica en el ámbito gubernamental. De esta forma, establecen una guía para seleccionar los métodos contables, determinar la información a revelar en dichos estados, cumplir los objetivos de proporcionar información útil para sustentar la toma de decisiones; así como facilitar el seguimiento, control, evaluación, rendición de cuentas y fiscalización de los recursos públicos por parte de los órganos facultados por ley para efectuar dichas tareas.

La Contabilidad Gubernamental es, ante todo, un sistema de registro que procesa eventos presupuestarios, contables y económicos de los entes públicos. En tal sentido, los informes y estados financieros deben elaborarse de acuerdo con las prácticas, métodos, procedimientos, reglas particulares y generales, así como con las disposiciones legales, con el propósito de generar información que tenga validez y relevancia en los ámbitos de los entes públicos, que sea confiable y comparable, que responda a las necesidades y requisitos de la rendición de cuentas, y de la fiscalización, y aporte certeza y transparencia a la gestión financiera gubernamental.

Los estados e información financiera que se preparen deben incluir todos los datos que permitan la adecuada interpretación de la situación presupuestaria, contable y económica, de tal modo que se reflejen con fidelidad y claridad los resultados alcanzados en el desarrollo de las atribuciones otorgadas jurídicamente al ente público.

Para lograr lo anterior, el Artículo 44 de la Ley de Contabilidad, establece que “Los estados financieros y la información emanada de la contabilidad deberán sujetarse a criterios de utilidad, confiabilidad, relevancia, comprensibilidad y de comparación, así como a otros atributos asociados a cada uno de ellos, como oportunidad, veracidad, representatividad, objetividad, suficiencia, posibilidad de predicción e importancia relativa, con el fin de alcanzar la modernización y armonización” que la misma determina.

Las características cualitativas que la Ley de Contabilidad establece para los estados e información financiera que genere el SCG, son congruentes con lo establecido por el Consejo Mexicano para la Investigación y Desarrollo de Normas de Información Financiera (CINIF) mediante la NIF A – 4, referente al mismo tema.

Restricciones a las características cualitativas.

Las características cualitativas referidas anteriormente encuentran algunas restricciones que condicionan la obtención de niveles máximos de una u otra cualidad o, incluso, pueden hacerle perder la congruencia. Surgen así conceptos

Tlachichuca

como la relación entre oportunidad, provisionalidad y equilibrio entre las características cualitativas, que, sin ser deseables, deben exponerse.

a) Oportunidad

La información financiera debe encontrarse disponible en el momento que se requiera y cuando las circunstancias así lo exijan, con el propósito de que los usuarios puedan utilizarla y tomar decisiones a tiempo. La información no presentada oportunamente pierde, total o parcialmente, su relevancia.

b) Provisionalidad

La información financiera no siempre representa hechos totalmente terminados, lo cual puede limitar la precisión de la información. Por tal razón, se da la necesidad de hacer cortes convencionales en la vida del ente público, a efecto de presentar los resultados de operación, la situación financiera y sus cambios, considerando eventos cuyas repercusiones en muchas ocasiones no se incluyen a la fecha de integración de los estados financieros.

c) Equilibrio entre características cualitativas

Para cumplir con el objetivo de los estados financieros, es necesario obtener un equilibrio apropiado entre las características cualitativas de la información. Ello implica que su cumplimiento debe dirigirse a la búsqueda de un punto óptimo, más que a la consecución de niveles máximos de todas las características cualitativas, lo cual implica la aplicación adecuada del juicio profesional en cada caso concreto.

I.1. Estados e información financiera a generar por los entes públicos.

De acuerdo con la estructura que establecen los artículos 46, 47 y 48 de la Ley de Contabilidad, los sistemas contables de los entes públicos deben permitir la generación de los estados y la información financiera que a continuación se señala:

Para la Federación (Artículo 46):

Estados e Información contable;

- a) Estado de Actividades;
- b) Estado de situación financiera;
- c) Estado de variación en la hacienda pública;
- d) Estado de cambios en la situación financiera;
- e) Estado de Flujos de Efectivo;
- f) Informes sobre pasivos contingentes;
- g) Notas a los estados financieros;
- h) Estado analítico del activo, e
- i) Estado analítico de la deuda y otros pasivos, del cual se derivarán las siguientes clasificaciones:
 1. Corto y largo plazo, así como por su origen en interna

Tlachichuca

- y externa;
- 2. Fuentes de financiamiento;
- 3. Por moneda de contratación, y
- 4. Por país acreedor;
- ii. Información presupuestaria;
 - a) Estado analítico de ingresos, del que se derivará la presentación en clasificación económica por fuente de financiamiento y concepto;
 - b) Estado analítico del ejercicio del presupuesto de egresos del que se derivarán las siguientes clasificaciones:
 - 1. Administrativa;
 - 2. Económica;
 - 3. Por objeto del gasto, y
 - 4. Funcional.

El estado analítico del ejercicio del presupuesto de egresos deberá identificar los montos y adecuaciones presupuestarias y subejercicios por ramo y programa;

- c) Endeudamiento neto, financiamiento menos amortización, del que derivará la clasificación por su origen en interno y externo;
- d) Intereses de la deuda;
- e) Un flujo de fondos que resuma todas las operaciones y los indicadores de la postura fiscal;
- iii. Información programática;
 - a) Gasto por categoría programática;
 - b) Programas y proyectos de inversión;
 - c) Indicadores de resultados, y
- iv. La Información para generar las cuentas nacionales y atender otros requerimientos provenientes de organismos internacionales de los que México forma parte (Información complementaria / económica:³)

- **Para las entidades federativas (Artículo 47):**

Los sistemas contables de las dependencias del poder Ejecutivo; los poderes Legislativo y Judicial; las entidades y los órganos autónomos deberán producir, en la medida que corresponda, la información referida en el artículo anterior, con excepción de la fracción I, inciso g) de dicho artículo, cuyo contenido se desagregará como sigue:

Tlachichuca

- I. Estado analítico de la deuda:
 - a) Corto y largo plazo;
 - b) Fuentes de financiamiento;
- II. Endeudamiento neto: financiamiento menos amortización, y
- III. Intereses de la deuda.

Notas a los estados financieros.

El Artículo 49 de la Ley de Contabilidad menciona que “las notas a los estados financieros son parte integral de los mismos; éstas deberán revelar y proporcionar información adicional y suficiente que amplíe y dé significado a los datos contenidos en los reportes, ...”

Adicionalmente a los requisitos que deben cumplir y que están señalados en dicho artículo, deberá incluirse en las notas a los estados financieros, los activos y pasivos cuya cuantía sea incierta o esté sujeta a una condición futura que se deba confirmar por un acto jurídico posterior o por un tercero. Si fuese cuantificable el evento se registrará en cuentas de orden para efecto de control hasta en tanto afecte la situación financiera del ente público.

Otras consideraciones.

El desarrollo de la finalidad, contenido y forma de presentación de cada estado financiero y demás información, así como de las mencionadas notas, se explican detalladamente en el Capítulo VII de este Manual que se refiere a las “Normas y metodología para la Emisión de Información Financiera y Estructura de los Estados Financieros Básicos del Ente Público y Características de sus Notas”.

Por último, debe señalarse que la Ley de Contabilidad establece en su Artículo 51 que “la información financiera que generen los entes públicos en cumplimiento de esta Ley será organizada, sistematizada y difundida por cada uno de éstos, al menos, trimestralmente en sus respectivas páginas electrónicas de internet, a más tardar 30 días después del cierre del período que corresponda, en términos de las disposiciones en materia de transparencia que les sean aplicables y, en su caso, de los criterios que emita el Consejo. La difusión de la información vía internet no exime los informes que deben presentarse ante el Congreso de la Unión y las legislaturas locales, según sea el caso”.

A continuación, se mencionan algunos aspectos de la estructura básica de los principales estados financieros, dado que como ya se mencionó, este tema está desarrollado detalladamente en el Capítulo VII del Manual.

- I.1.1 Los estados contables deberán mostrar

Tlachichuca

a. Estado de situación financiera;

Muestra los recursos y obligaciones de un ente público, a una fecha determinada. Se estructura en Activos, Pasivos y Hacienda Pública/Patrimonio. Los activos están ordenados de acuerdo con su disponibilidad en circulantes y no circulantes revelando sus restricciones y, los pasivos, por su exigibilidad igualmente en circulantes y no circulantes, de esta manera se revelan las restricciones a las que el ente público está sujeto, así como sus riesgos financieros.

b. Estado de actividades;

Muestra una relación resumida de los ingresos y los gastos y otras pérdidas del ente durante un período determinado, cuya diferencia positiva o negativa determina el ahorro o desahorro (resultado) del ejercicio. Asimismo, su estructura presenta información correspondiente al período actual y al inmediato anterior con el objetivo de mostrar las variaciones en los saldos de las cuentas que integran la estructura de este y facilitar su análisis.

c. Estado de variaciones en la hacienda pública/patrimonio;

Muestra los cambios que sufrieron los distintos elementos que componen la Hacienda Pública/Patrimonio de un ente público, entre el inicio y el final del período. Además de mostrar esas variaciones, explicar y analizar cada una de ellas.

d. Estado de flujos de efectivo;

Muestra los flujos de efectivo del ente público identificando las fuentes de entradas y salidas de recursos, asimismo, proporciona una base para evaluar la capacidad del ente para generar efectivo y equivalentes de efectivo, y su capacidad para utilizar los flujos derivados de ellos.

e. Estado analítico del activo

Muestra el comportamiento de los fondos, valores, derechos y bienes debidamente identificados y cuantificados en términos monetarios de que dispone el ente público para realizar sus actividades, entre el inicio y el fin del período.

f. Estado analítico de la deuda y otros pasivos;

Muestra las obligaciones insolutas de los entes públicos, al inicio y fin de cada período, derivadas del endeudamiento interno y externo, realizado en el marco de la legislación vigente.

g. Informe sobre pasivos contingentes; y

Muestra los pasivos contingentes que son obligaciones que tienen su origen en hechos específicos e independientes del pasado que en el futuro pueden ocurrir o no y, de acuerdo con lo que acontezca, desaparecen o se

Tlachichuca

convierten en pasivos reales, por ejemplo, juicios, garantías, avales, costos de planes de pensiones, jubilaciones, etc.

h. **Notas a los estados financieros.**

Las notas a los estados financieros son parte integrante de los mismos y se clasifican en:

Notas de desglose;

Notas de memoria (cuentas de orden); y

Notas de gestión administrativa.

En las notas de desglose se indican aspectos específicos con relación a las cuentas integrantes de los estados contables, mientras que las notas de memoria (cuentas de orden) se utilizan para registrar movimientos de valores que no afecten o modifiquen el balance del ente contable. Finalmente, las notas de gestión administrativa revelan información del contexto y de los aspectos económicos-financieros más importantes que influyeron en las decisiones del período, y que deberán ser considerados en el análisis de los estados financieros para la mayor comprensión de estos y sus particularidades.

I.1.2 Los estados presupuestarios deberán mostrar:

El comportamiento de los ingresos y egresos a partir de la Ley de Ingresos y del Decreto por el que se aprueba el Presupuesto de Egresos.

I.1.3 Los estados del ejercicio de ingresos; y

Mostrar por cada Rubro, Tipo, Clase y Concepto de estos, el estimado (Ley de Ingresos) y las cifras que muestren el estimado, modificado, devengado y recaudado, en sus distintos niveles de agregación.

Los estados del ejercicio de egresos.

Mostrar, a partir de los montos aprobados en el Presupuesto de Egresos (Decreto y Tomos), para cada uno de los conceptos contenidos en la Clave Presupuestaria, los momentos de aprobado, modificado, comprometido, devengado, ejercido y pagado, en los niveles de agregación o parametrización que el usuario requiera.

I.1.4 Los estados de información económica deberán mostrar:

Los montos del ente público en conceptos tales como:

- Gastos Corrientes y sus grandes componentes
- Ingresos Corrientes y sus grandes componentes
- Ahorro/ (Desahorro)
- Gastos de Capital y sus grandes componentes
- Ingresos de Capital y sus grandes componentes

Tlachichuca

- Superávit/ (Déficit)
- Fuentes de Financiamiento del Déficit
- Destino del Superávit

Estos mismos componentes de los estados económicos se deben mostrar también para cada uno de los agregados institucionales del Sector Público no Financiero.

J. Cuenta Pública.

La Cuenta Pública del Gobierno Federal, así como de las entidades federativas, debe contener como mínimo la información contable, presupuestaria y programática de los entes públicos comprendidos en su ámbito de acuerdo con el marco legal vigente, debidamente estructurada y consolidada, así como el análisis cualitativo de los indicadores de la postura fiscal y su vínculo con los objetivos y prioridades definidas en la materia, en el programa económico anual.

A tal efecto, el artículo 50 de la Ley de Contabilidad dispone que el Consejo emitirá los lineamientos en materia de integración y consolidación de los estados financieros y demás información presupuestaria y contable que emane de las contabilidades de los entes públicos. A lo anterior y de acuerdo con la Ley de Contabilidad se debe adicionar la información presupuestaria, programática y contable de cada uno de los entes públicos de cada orden de gobierno, organizada por dependencias y entidades que por Ley se requiere.

Las cuentas públicas de los ayuntamientos de los municipios y los órganos político-administrativos de las demarcaciones territoriales del Distrito Federal deberán contener, como mínimo, la información contable y presupuestaria a que se refiere el artículo 48 de la Ley de Contabilidad, a lo que el CONAC, de considerarlo necesario, determinará la información adicional que al respecto se requiera, en atención a las características de estos.

Tlachichuca

CAPITULO II

FUNDAMENTOS METODOLÓGICOS DE LA INTEGRACIÓN Y PRODUCCIÓN AUTOMÁTICA DE INFORMACIÓN FINANCIERA

ÍNDICE:

- A. INTRODUCCIÓN
- B. MATRIZ DE CONVERSIÓN
- C. COMENTARIO FINAL

A. Introducción.

Como se expuso en el Capítulo precedente, el sistema de contabilidad de los entes públicos debe diseñarse y operar de acuerdo con las características técnicas definidas en los artículos 19, 38, 40 y 41 de la Ley General de Contabilidad Gubernamental, así como en el Marco Conceptual aprobado por el CONAC, mismas

que se señalan a continuación:

- Ser único, uniforme e integrador;
- Integrar en forma automática la operación contable con el ejercicio presupuestario;
- Registrar en forma automática y por única vez las transacciones contables y presupuestarias en los momentos contables correspondientes, a partir de los procesos administrativo/financieros que las motiven;
- Generar en tiempo real estados financieros y presupuestarios;
- Estar diseñado de forma tal que permita el procesamiento y generación de estados financieros mediante el uso de las tecnologías de la información.

Las principales operaciones que genera el **Municipio de Tlachichuca, Puebla**

INGRESOS Y OTROS BENEFICIOS:

- ✓ Impuestos
- ✓ Contribuciones de mejoras
- ✓ Derechos
- ✓ Productos
- ✓ Aprovechamientos

Contraloría Municipal

Tlachichuca

- ✓ Ingresos por venta de bienes y prestación de servicios
- ✓ Participaciones, aportaciones y convenios

La cuenta de "Ingresos y otros beneficios" se refiere a actividades financieras propios del Municipio tales como; ingresos por concepto de predial, agua potable, registro civil y por participaciones federales y aportaciones de fism, fortamun

GASTOS DE FUNCIONAMIENTO:

- ✓ Servicios personales
- ✓ Materiales y suministros
- ✓ Servicios generales
- ✓ Otros gastos y pérdidas extraordinarias
- ✓ Transferencias, asignaciones, subsidios y otras ayudas (ayudas sociales)

INVERSIÓN PÚBLICA

BIENES MUEBLES, INMUEBLES E INTANGIBLES

Servicios personales, se integra por las asignaciones destinadas al pago de las remuneraciones del personal que presta sus servicios en el Municipio, tales como; sueldos, así como otras prestaciones derivadas de una relación laboral de carácter permanente o eventual.

Materiales y suministros, asignaciones destinadas a cubrir las adquisiciones de toda clase e insumos requeridos por el Municipio para el desempeño de sus actividades.

Servicios generales, comprende el importe del gasto devengado por la prestación de servicios contratados con particulares o instituciones del sector público, requerido para el cumplimiento de las actividades del Municipio.

Otros gastos y pérdidas extraordinarias, depreciaciones de bienes muebles que corresponde de aplica de conformidad con los lineamientos que emite el CONAC, por concepto de disminución del valor derivado del uso u obsolescencia.

Transferencias, Asignaciones, Subsidios Y Otras Ayudas (Ayudas Sociales)

Tlachichuca

Inversión Pública, asignaciones destinadas a obra por contrato y proyectos productivos y acciones de fomento. Incluye los gastos en estudios de pre-inversión y preparación del proyecto.

Bienes Muebles, Inmuebles e Intangibles, agrupa las asignaciones destinadas a la adquisición de toda clase de bienes muebles, inmuebles e intangibles, requeridos en el desempeño de las actividades de los entes públicos. Incluye los pagos por adjudicaciones, expropiación e indemnización de bienes muebles e inmuebles a favor del Gobierno.

Bajo dicha premisa, en este Capítulo se establecen los criterios generales y la metodología básica para diseñar un sistema de contabilidad con las modalidades ya mencionadas, y se traza el camino que deben seguir quienes tendrán a su cargo los desarrollos funcionales e informáticos respectivos.

B. Matriz de Conversión

La matriz de conversión de gastos es una tabla que tiene incorporadas las relaciones automáticas entre las cuentas de los Clasificadores por Objeto del Gasto y por Tipo del Gasto con las del Plan de Cuentas (Lista de Cuentas) de la contabilidad. La tabla está programada para que al registrarse el devengado de una transacción presupuestaria de egresos de acuerdo con los referidos clasificadores, identifique automáticamente la cuenta de crédito a que corresponde la operación y genere automáticamente el asiento contable. En el caso de los ingresos, la tabla actúa en forma similar a la anterior, pero como lo que se registra en el CRI es un crédito (ingreso), la tabla identifica automáticamente la cuenta de débito y genera el respectivo asiento contable.

La matriz del pagado de egresos relaciona el medio de pago con las cuentas del Plan de Cuentas (Lista de Cuentas; la cuenta del debe (cargo) será la cuenta del haber (abono) del asiento del devengado de egresos y la cuenta del haber está definida por el medio de pago (Bancos). La matriz de ingresos percibidos relaciona el tipo de ingreso y el medio de percepción; la cuenta del cargo identifica el tipo de cobro realizado (ingresos a bancos) y la de abono será la cuenta de cargo del asiento del devengado de ingresos.

Estas matrices hacen posible la producción automática de asientos, libros y los estados del ejercicio de los ingresos y egresos, así como una parte sustancial de los estados financieros y económicos requeridos al SCG, **(ver anexo I)**

Tlachichuca

C. COMENTARIO FINAL

En el **Capítulo VII** del presente Manual, se describe la finalidad, contenido, estructura y forma de presentación de cada uno de los estados e informes contables, presupuestarios, programáticos y económicos, que generará automáticamente el SICG.

Tlachichuca

Capítulo III Plan de Cuentas

Índice

- ASPECTOS GENERALES
- BASE DE CODIFICACIÓN
- ESTRUCTURA DEL PLAN DE CUENTAS
- CONTENIDO DEL PLAN DE CUENTAS
- DEFINICIÓN DE LAS CUENTAS
- RELACIÓN CONTABLE/PRESUPUESTARIA

ASPECTOS GENERALES

En la elaboración del Plan de Cuentas se tomó en consideración las Normas Internacionales de Contabilidad para el Sector Público (NICSP) emitidas por la Junta de Normas Internacionales de Contabilidad del Sector Público (International Public Sector Accounting Standards Board, International Federation of Accountants) y las Normas de Información Financiera (NIF) del Consejo Mexicano para la Investigación y Desarrollo de Normas de Información Financiera (CINIF).

El objetivo del Plan de Cuentas es proporcionar a los entes públicos, los elementos necesarios que les permita contabilizar sus operaciones, proveer información útil en tiempo y forma, para la toma de decisiones por parte de los responsables de administrar las finanzas públicas, para garantizar el control del patrimonio; así como medir los resultados de la gestión pública financiera y para satisfacer los requerimientos de todas las instituciones relacionadas con el control, la transparencia y la rendición de cuentas.

En este sentido constituye una herramienta básica para el registro de las operaciones, que otorga consistencia a la presentación de los resultados del ejercicio y facilita su interpretación, proporcionando las bases para consolidar bajo criterios armonizados la información contable.

El Plan de Cuentas que se presenta comprende la enumeración de cuentas ordenadas sistemáticamente e identificadas con nombres para distinguir un tipo de partida de otras, para los fines del registro contable de las transacciones.

Al diseñar el Plan de Cuentas se han tomado en consideración los siguientes aspectos contables:

- Cada cuenta debe reflejar el registro de un tipo de transacción definida;
- Las transacciones iguales deben registrarse en la misma cuenta;
- El nombre asignado a cada cuenta debe ser claro y expresar su contenido a fines de evitar confusiones y facilitar la interpretación de los estados financieros a los usuarios de la información, aunque éstos no sean expertos en Contabilidad Gubernamental;

Tlachichuca

- Se adopta un sistema numérico para codificar las cuentas, el cual es flexible para permitir la incorporación de otras cuentas que resulten necesarias a los propósitos perseguidos.
- Las cuentas de orden contables señaladas, son las mínimas necesarias, se podrán aperturar otras, de acuerdo con las necesidades de los entes públicos.

Para el registro de las operaciones contables y presupuestarias, los entes públicos deberán ajustarse a sus respectivos Clasificadores por Rubros de Ingresos, Tipo de Gasto y Objeto del Gasto al Plan de Cuentas, mismos que estarán armonizados. El 9 de diciembre de 2009 en el Diario Oficial de la Federación se publicó el documento "Plan de Cuentas". Dados los avances registrados a la fecha en el diseño del Sistema de Contabilidad Gubernamental que se presentan en este Manual de Contabilidad Gubernamental, se requiere de algunos cambios en el

documento citado, derivado de la interrelación contable presupuestal se realizaron modificaciones menores en el nombre de las cuentas, con el propósito de coadyuvar a su mejor aplicación. Por este Capítulo del Manual de Contabilidad, se reemplaza a la norma sobre el mismo tema emitida por el CONAC con fecha 1 de diciembre de 2009.

BASE DE CODIFICACIÓN

El código de cuentas ha sido diseñado con la finalidad de establecer una clasificación, flexible, ordenada y pormenorizada de las cuentas de mayor y de las subcuentas que se debe utilizar para el registro contable de las operaciones del ente

público. La estructura presentada en este documento permite formar agrupaciones que van de conceptos generales a particulares, el cual se conforma de 5 niveles de clasificación y de 5 dígitos como sigue:

PRIMER AGREGADO

Género	1 Activo
Grupo	1.1 Activo Circulante
Rubro	1.1.1 Efectivo y Equivalentes

SEGUNDO AGREGADO

Cuenta	1.1.1.1 Efectivo
Subcuenta	1.1.1.1.1 Caja

Tlachichuca

GENERO: Considera el universo de la clasificación.

GRUPO: Determina el ámbito del universo en rubros compatibles con el género en forma estratificada, permitiendo conocer a niveles agregados su composición.

RUBRO: Permite la clasificación particular de las operaciones del ente público.

CUENTA: Establece el registro de las operaciones a nivel cuenta de mayor.

SUBCUENTA: Constituye un mayor detalle de las cuentas. Será aprobada, por la unidad administrativa o instancia competente en materia de Contabilidad Gubernamental de cada orden de gobierno, quienes autorizarán la desagregación del Plan de Cuentas de acuerdo con sus necesidades, a partir de la estructura básica que se está presentando, con excepción de las señaladas al final de este capítulo en la “Relación Contable/Presupuestaria”, necesarias para la interrelación con los clasificadores presupuestarios.

ESTRUCTURA DEL PLAN DE CUENTAS			
Género	Grupo	Rubro	
1 ACTIVO	1 Activo Circulante	1 Efectivo y Equivalentes	
		2 Derechos a Recibir Efectivo o Equivalentes	
		3 Derechos a Recibir Bienes o Servicios	
		4 Inventarios	
		5 Almacenes	
		6 Estimación por Pérdida o Deterioro de Activos Circulantes	
		9 Otros Activos Circulantes	
		2 Activo No Circulante	1 Inversiones Financieras a Largo Plazo
			2 Derechos a Recibir Efectivo o Equivalentes a Largo Plazo
	3 Bienes Inmuebles, Infraestructura y Construcciones en Proceso		
	4 Bienes Muebles		
	5 Activos Intangibles		
	6 Depreciación, Deterioro y Amortización Acumulada de Bienes (dof 09-12-2021)		
	7 Activos Diferidos		
	8 Estimación por Pérdida o Deterioro de Activos no Circulantes		
	9 Otros Activos no Circulantes		

Tlachichuca

2 PASIVO	1 Pasivo Circulante	}	1	Cuentas por Pagar a Corto Plazo
			2	Documentos por Pagar a Corto Plazo
			3	Porción a Corto Plazo de la Deuda Pública a Largo Plazo
			4	Títulos y Valores a Corto Plazo
			5	Pasivos Diferidos a Corto Plazo
			6	Fondos y Bienes de Terceros en Garantía y/o Administración Corto Plazo (dof 09-12-2021)
	2 Pasivo No Circulante	}	7	Provisiones a Corto Plazo
			9	Otros Pasivos a Corto Plazo
			1	Cuentas por Pagar a Largo Plazo
			2	Documentos por Pagar a Largo Plazo
			3	Deuda Pública a Largo Plazo
			4	Pasivos Diferidos a Largo Plazo
5	Fondos y Bienes de Terceros en Garantía y/o Administración a Largo Plazo			
6	Provisiones a Largo Plazo			

ESTRUCTURA DEL PLAN DE CUENTAS

Género	Grupo	Rubro
3 HACIENDA PÚBLICA/PATRIMONIO	1 Hacienda Pública/Patrimonio Contribuido	1 Aportaciones
		2 Donación de Capital
		3 Actualización de la Hacienda Pública/Patrimonio
	2 Hacienda pública Patrimonio Generado (dof 09-12-2021)	1 Resultados del Ejercicio (Ahorro/Desahorro)
		2 Resultados de Ejercicios Anteriores
		3 Revalúos
		4 Reservas
		5 Rectificaciones de Resultados de Ejercicios Anteriores
	3 Exceso o Insuficiencia en la Actualización de la Hacienda Pública / Patrimonio	1 Resultado por Posición Monetaria
		2 Resultado por Tenencia de Activos no Monetarios

Tlachichuca

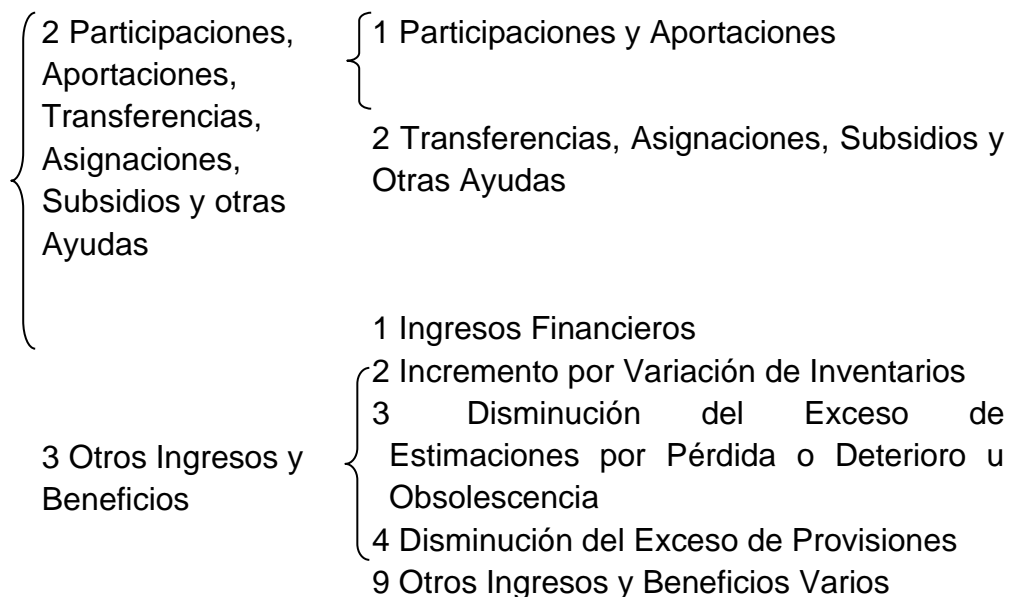
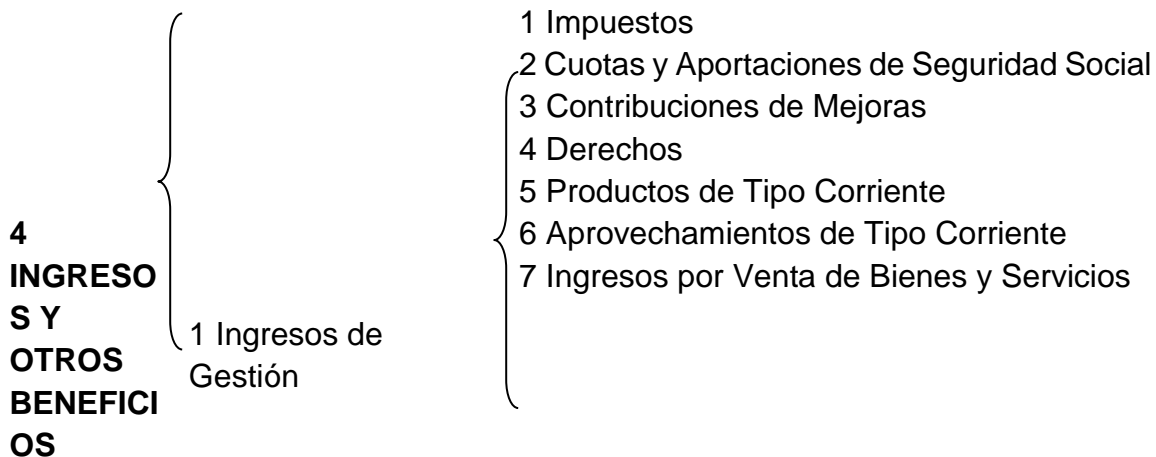

Tlachichuca

ESTRUCTURA DEL PLAN DE CUENTAS

Género	Grupo	Rubro
5 GASTOS Y OTRAS PERDIDA S	1 Gastos de Funcionamiento	<ul style="list-style-type: none"> 1 Servicios Personales 2 Materiales y Suministros 3 Servicios Generales
	2 Transferencias, Asignaciones, Subsidios y Otras Ayudas	<ul style="list-style-type: none"> 1 Transferencias Internas y Asignaciones al Sector Público 2 Transferencias al Resto del Sector Público 3 Subsidios y Subvenciones 4 Ayudas Sociales 5 Pensiones y Jubilaciones 6 Transferencias a Fideicomisos, Mandatos y Contratos Análogos 7 Transferencias al Exterior 8 Donativos 9 Transferencias al exterior
	3 Participaciones y Aportaciones	<ul style="list-style-type: none"> 1 Participaciones 2 Aportaciones 3 Convenios
	4 Intereses, Comisiones y Otros Gastos de la Deuda Pública	<ul style="list-style-type: none"> 1 Intereses de la Deuda Pública 2 Comisiones de la Deuda Pública 3 Gastos de la Deuda Pública 4 Costo por Coberturas 5 Apoyos Financieros
	5 Otros Gastos y Pérdidas Extraordinarias	<ul style="list-style-type: none"> 1 Estimaciones, Depreciaciones, Deterioros, Obsolescencias y Amortizaciones 2 Provisiones 3 Disminución de Inventarios 4 (derogado dof 09-12-2021) 5 (derogado dof 09-12-2021) 9 Otros Gastos
	6 Inversión Pública	<ul style="list-style-type: none"> 1 Inversión pública no capitalizable

Tlachichuca

ESTRUCTURA DEL PLAN DE CUENTAS

Género	Grupo	Rubro
7 CUENTAS DE ORDEN CONTABLES	1 ...	<ul style="list-style-type: none"> 1 Valores en Custodia 2 Custodia de Valores 3 Instrumentos de Crédito Prestados a Formadores de Mercado 4 Préstamo de Instrumentos de Crédito a Formadores de Mercado y su Garantía 5 Instrumentos de Crédito Recibidos en Garantía de los Formadores de Mercado 6 Garantía de Créditos Recibidos de los Formadores de Mercado
	2 ...	<ul style="list-style-type: none"> 1 Autorización para la Emisión de Bonos, Títulos y Valores de la Deuda Pública Interna 2 Autorización para la Emisión de Bonos, Títulos y Valores de la Deuda Pública Externa 3 Emisiones Autorizadas de la Deuda Pública Interna y Externa 4 Suscripción de Contratos de Préstamos y Otras Obligaciones de la Deuda Pública Interna 5 Suscripción de Contratos de Préstamos y Otras Obligaciones de la Deuda Pública Externa 6 Contratos de Préstamos y Otras Obligaciones de la Deuda Pública Interna y Externa
	3 ...	<ul style="list-style-type: none"> 1 Avales Autorizados 2 Avales Firmados 3 Fianzas y Garantías Recibidas por Deudas a Cobrar 4 Fianzas y Garantías Recibidas 5 Fianzas Otorgadas para Respaldar Obligaciones no Fiscales del Gobierno 6 Fianzas Otorgadas del Gobierno para Respaldar Obligaciones no Fiscales
	4 ...	<ul style="list-style-type: none"> 1 Demandas Judiciales en Proceso de Resolución 2 Resolución de Demandas en Proceso Judicial
	5 Inversión Mediante Proyectos para Prestación de Servicios (PPS) y Similares	<ul style="list-style-type: none"> 1 Contratos para Inversión Mediante Proyectos para Prestación de Servicios (PPS) y Similares 2 Inversión Pública Contratada Mediante Proyectos para Prestación de Servicios (PPS) y Similares
	6 ...	<ul style="list-style-type: none"> 1 Bienes Bajo Contrato en Concesión 2 Contrato de Concesión por Bienes 3 Bienes Bajo Contrato en Comodato 4 Contrato de Comodato por Bienes

Tlachichuca

ESTRUCTURA DEL PLAN DE CUENTAS

Género	Grupo	Rubro
7 CUENTAS DE ORDEN CONTABLES	1 ...	<ul style="list-style-type: none"> 1 Valores en Custodia 2 Custodia de Valores 3 Instrumentos de Crédito Prestados a Formadores de Mercado 4 Préstamo de Instrumentos de Crédito a Formadores de Mercado y su Garantía 5 Instrumentos de Crédito Recibidos en Garantía de los Formadores de Mercado 6 Garantía de Créditos Recibidos de los Formadores de Mercado
	2 ...	<ul style="list-style-type: none"> 1 Autorización para la Emisión de Bonos, Títulos y Valores de la Deuda Pública Interna 2 Autorización para la Emisión de Bonos, Títulos y Valores de la Deuda Pública Externa 3 Emisiones Autorizadas de la Deuda Pública Interna y Externa 4 Suscripción de Contratos de Préstamos y Otras Obligaciones de la Deuda Pública Interna 5 Suscripción de Contratos de Préstamos y Otras Obligaciones de la Deuda Pública Externa 6 Contratos de Préstamos y Otras Obligaciones de la Deuda Pública Interna y Externa
	3 ...	<ul style="list-style-type: none"> 1 Avales Autorizados 2 Avales Firmados 3 Fianzas y Garantías Recibidas por Deudas a Cobrar 4 Fianzas y Garantías Recibidas 5 Fianzas Otorgadas para Respaldar Obligaciones no Fiscales del Gobierno 6 Fianzas Otorgadas del Gobierno para Respaldar Obligaciones no Fiscales
	4 ...	<ul style="list-style-type: none"> 1 Demandas Judiciales en Proceso de Resolución 2 Resolución de Demandas en Proceso Judicial
	5 Inversión Mediante Proyectos para Prestación de Servicios (PPS) y Similares	<ul style="list-style-type: none"> 1 Contratos para Inversión Mediante Proyectos para Prestación de Servicios (PPS) y Similares 2 Inversión Pública Contratada Mediante Proyectos para Prestación de Servicios (PPS) y Similares
	6 ...	<ul style="list-style-type: none"> 1 Bienes Bajo Contrato en Concesión 2 Contrato de Concesión por Bienes 3 Bienes Bajo Contrato en Comodato 4 Contrato de Comodato por Bienes

Tlachichuca

ESTRUCTURA DEL PLAN DE CUENTAS

Género	Grupo	Rubro
7 CUENTAS DE ORDEN CONTABLES	1 ...	<ul style="list-style-type: none"> 1 Valores en Custodia 2 Custodia de Valores 3 Instrumentos de Crédito Prestados a Formadores de Mercado 4 Préstamo de Instrumentos de Crédito a Formadores de Mercado y su Garantía 5 Instrumentos de Crédito Recibidos en Garantía de los Formadores de Mercado 6 Garantía de Créditos Recibidos de los Formadores de Mercado
	2 ...	<ul style="list-style-type: none"> 1 Autorización para la Emisión de Bonos, Títulos y Valores de la Deuda Pública Interna 2 Autorización para la Emisión de Bonos, Títulos y Valores de la Deuda Pública Externa 3 Emisiones Autorizadas de la Deuda Pública Interna y Externa 4 Suscripción de Contratos de Préstamos y Otras Obligaciones de la Deuda Pública Interna 5 Suscripción de Contratos de Préstamos y Otras Obligaciones de la Deuda Pública Externa 6 Contratos de Préstamos y Otras Obligaciones de la Deuda Pública Interna y Externa
	3 ...	<ul style="list-style-type: none"> 1 Aavales Autorizados 2 Aavales Firmados 3 Fianzas y Garantías Recibidas por Deudas a Cobrar 4 Fianzas y Garantías Recibidas 5 Fianzas Otorgadas para Respaldar Obligaciones no Fiscales del Gobierno 6 Fianzas Otorgadas del Gobierno para Respaldar Obligaciones no Fiscales
	4 ...	<ul style="list-style-type: none"> 1 Demandas Judiciales en Proceso de Resolución 2 Resolución de Demandas en Proceso Judicial
	5 Inversión Mediante Proyectos para Prestación de Servicios (PPS) y Similares	<ul style="list-style-type: none"> 1 Contratos para Inversión Mediante Proyectos para Prestación de Servicios (PPS) y Similares 2 Inversión Pública Contratada Mediante Proyectos para Prestación de Servicios (PPS) y Similares
	6 ...	<ul style="list-style-type: none"> 1 Bienes Bajo Contrato en Concesión 2 Contrato de Concesión por Bienes 3 Bienes Bajo Contrato en Comodato 4 Contrato de Comodato por Bienes

Tlachichuca

ESTRUCTURA DEL PLAN DE CUENTAS

Género	Grupo	Rubro
7 CUENTAS DE ORDEN CONTABLES	1 ...	<ul style="list-style-type: none"> 1 Valores en Custodia 2 Custodia de Valores 3 Instrumentos de Crédito Prestados a Formadores de Mercado 4 Préstamo de Instrumentos de Crédito a Formadores de Mercado y su Garantía 5 Instrumentos de Crédito Recibidos en Garantía de los Formadores de Mercado 6 Garantía de Créditos Recibidos de los Formadores de Mercado
	2 ...	<ul style="list-style-type: none"> 1 Autorización para la Emisión de Bonos, Títulos y Valores de la Deuda Pública Interna 2 Autorización para la Emisión de Bonos, Títulos y Valores de la Deuda Pública Externa 3 Emisiones Autorizadas de la Deuda Pública Interna y Externa 4 Suscripción de Contratos de Préstamos y Otras Obligaciones de la Deuda Pública Interna 5 Suscripción de Contratos de Préstamos y Otras Obligaciones de la Deuda Pública Externa 6 Contratos de Préstamos y Otras Obligaciones de la Deuda Pública Interna y Externa
	3 ...	<ul style="list-style-type: none"> 1 Aavales Autorizados 2 Aavales Firmados 3 Fianzas y Garantías Recibidas por Deudas a Cobrar 4 Fianzas y Garantías Recibidas 5 Fianzas Otorgadas para Respaldar Obligaciones no Fiscales del Gobierno 6 Fianzas Otorgadas del Gobierno para Respaldar Obligaciones no Fiscales
	4 ...	<ul style="list-style-type: none"> 1 Demandas Judiciales en Proceso de Resolución 2 Resolución de Demandas en Proceso Judicial
	5 Inversión Mediante Proyectos para Prestación de Servicios (PPS) y Similares	<ul style="list-style-type: none"> 1 Contratos para Inversión Mediante Proyectos para Prestación de Servicios (PPS) y Similares 2 Inversión Pública Contratada Mediante Proyectos para Prestación de Servicios (PPS) y Similares
	6 ...	<ul style="list-style-type: none"> 1 Bienes Bajo Contrato en Concesión 2 Contrato de Concesión por Bienes 3 Bienes Bajo Contrato en Comodato 4 Contrato de Comodato por Bienes

Tlachichuca

ESTRUCTURA DEL PLAN DE CUENTAS

Género	Grupo	Rubro
7 CUENTAS DE ORDEN CONTABLES	1 ...	<ul style="list-style-type: none"> 1 Valores en Custodia 2 Custodia de Valores 3 Instrumentos de Crédito Prestados a Formadores de Mercado 4 Préstamo de Instrumentos de Crédito a Formadores de Mercado y su Garantía 5 Instrumentos de Crédito Recibidos en Garantía de los Formadores de Mercado 6 Garantía de Créditos Recibidos de los Formadores de Mercado
	2 ...	<ul style="list-style-type: none"> 1 Autorización para la Emisión de Bonos, Títulos y Valores de la Deuda Pública Interna 2 Autorización para la Emisión de Bonos, Títulos y Valores de la Deuda Pública Externa 3 Emisiones Autorizadas de la Deuda Pública Interna y Externa 4 Suscripción de Contratos de Préstamos y Otras Obligaciones de la Deuda Pública Interna 5 Suscripción de Contratos de Préstamos y Otras Obligaciones de la Deuda Pública Externa 6 Contratos de Préstamos y Otras Obligaciones de la Deuda Pública Interna y Externa
	3 ...	<ul style="list-style-type: none"> 1 Avaes Autorizados 2 Avaes Firmados 3 Fianzas y Garantías Recibidas por Deudas a Cobrar 4 Fianzas y Garantías Recibidas 5 Fianzas Otorgadas para Respaldar Obligaciones no Fiscales del Gobierno 6 Fianzas Otorgadas del Gobierno para Respaldar Obligaciones no Fiscales
	4 ...	<ul style="list-style-type: none"> 1 Demandas Judiciales en Proceso de Resolución 2 Resolución de Demandas en Proceso Judicial
	5 Inversión Mediante Proyectos para Prestación de Servicios (PPS) y Similares	<ul style="list-style-type: none"> 1 Contratos para Inversión Mediante Proyectos para Prestación de Servicios (PPS) y Similares 2 Inversión Pública Contratada Mediante Proyectos para Prestación de Servicios (PPS) y Similares
	6 ...	<ul style="list-style-type: none"> 1 Bienes Bajo Contrato en Concesión 2 Contrato de Concesión por Bienes 3 Bienes Bajo Contrato en Comodato 4 Contrato de Comodato por Bienes

Tlachichuca

ESTRUCTURA DEL PLAN DE CUENTAS

Género	Grupo	Rubro
7 CUENTAS DE ORDEN CONTABLES	1 ...	<ul style="list-style-type: none"> 1 Valores en Custodia 2 Custodia de Valores 3 Instrumentos de Crédito Prestados a Formadores de Mercado 4 Préstamo de Instrumentos de Crédito a Formadores de Mercado y su Garantía 5 Instrumentos de Crédito Recibidos en Garantía de los Formadores de Mercado 6 Garantía de Créditos Recibidos de los Formadores de Mercado
	2 ...	<ul style="list-style-type: none"> 1 Autorización para la Emisión de Bonos, Títulos y Valores de la Deuda Pública Interna 2 Autorización para la Emisión de Bonos, Títulos y Valores de la Deuda Pública Externa 3 Emisiones Autorizadas de la Deuda Pública Interna y Externa 4 Suscripción de Contratos de Préstamos y Otras Obligaciones de la Deuda Pública Interna 5 Suscripción de Contratos de Préstamos y Otras Obligaciones de la Deuda Pública Externa 6 Contratos de Préstamos y Otras Obligaciones de la Deuda Pública Interna y Externa
	3 ...	<ul style="list-style-type: none"> 1 Avales Autorizados 2 Avales Firmados 3 Fianzas y Garantías Recibidas por Deudas a Cobrar 4 Fianzas y Garantías Recibidas 5 Fianzas Otorgadas para Respaldar Obligaciones no Fiscales del Gobierno 6 Fianzas Otorgadas del Gobierno para Respaldar Obligaciones no Fiscales
	4 ...	<ul style="list-style-type: none"> 1 Demandas Judiciales en Proceso de Resolución 2 Resolución de Demandas en Proceso Judicial
	5 Inversión Mediante Proyectos para Prestación de Servicios (PPS) y Similares	<ul style="list-style-type: none"> 1 Contratos para Inversión Mediante Proyectos para Prestación de Servicios (PPS) y Similares 2 Inversión Pública Contratada Mediante Proyectos para Prestación de Servicios (PPS) y Similares
	6 ...	<ul style="list-style-type: none"> 1 Bienes Bajo Contrato en Concesión 2 Contrato de Concesión por Bienes 3 Bienes Bajo Contrato en Comodato 4 Contrato de Comodato por Bienes

Tlachichuca

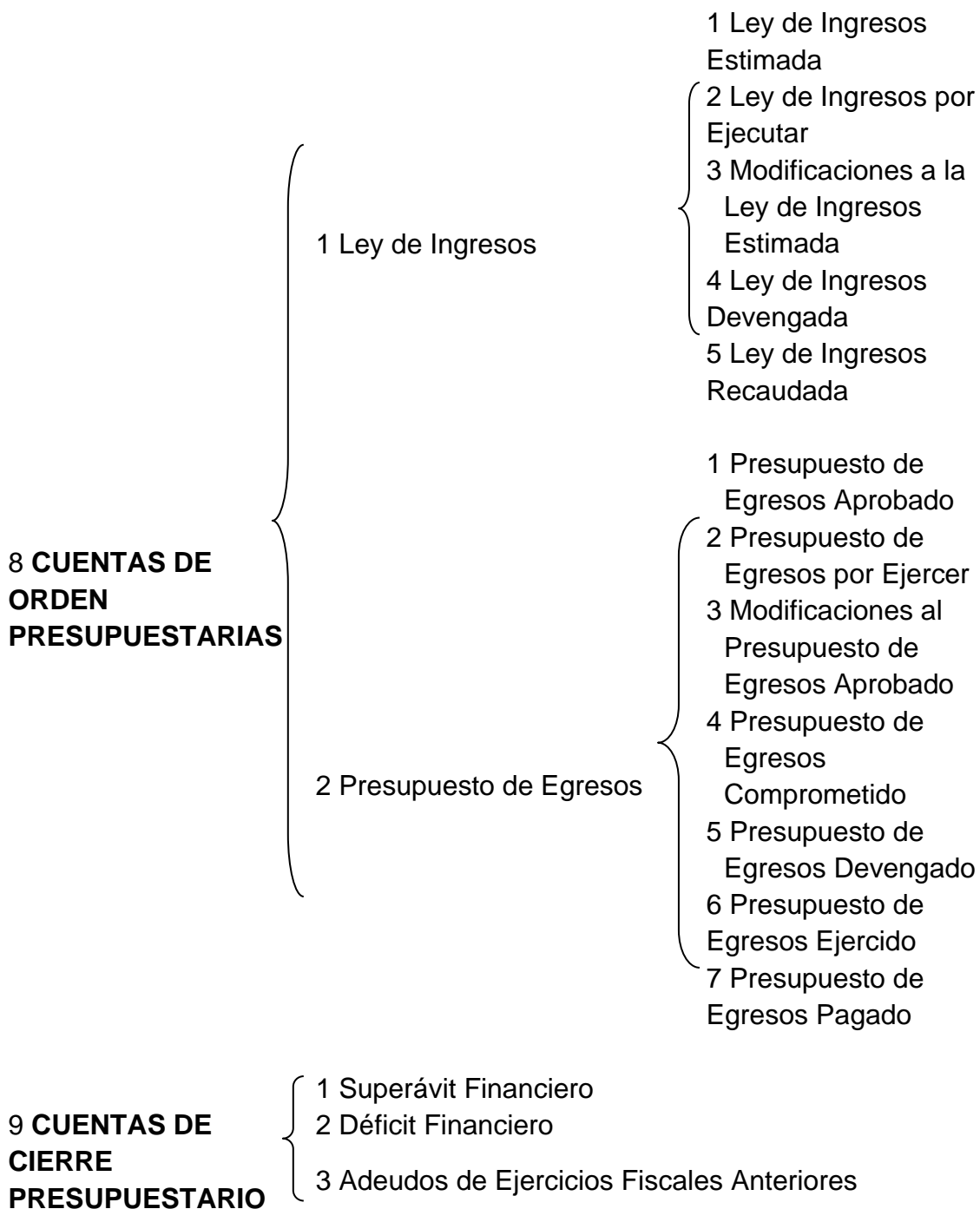

Tlachichuca

CONTENIDO DEL PLAN DE CUENTAS A 4º. NIVEL

1 ACTIVO

1.1 ACTIVO CIRCULANTE

1.1.1 Efectivo y Equivalentes

- 1.1.1.1 Efectivo
- 1.1.1.2 Bancos/Tesorería
- 1.1.1.3 Bancos/Dependencias y Otros
- 1.1.1.4 Inversiones Temporales (Hasta 3 meses)
- 1.1.1.5 Fondos con Afectación Específica
- 1.1.1.6 Depósitos de Fondos de Terceros en Garantía y/o Administración
- 1.1.1.9 Otros Efectivos y Equivalentes

1.1.2 Derechos a Recibir Efectivo o Equivalentes

- 1.1.2.1 Inversiones Financieras de Corto Plazo
- 1.1.2.2 Cuentas por Cobrar a Corto Plazo
- 1.1.2.3 Deudores Diversos por Cobrar a Corto Plazo
- 1.1.2.4 Ingresos por Recuperar a Corto Plazo
- 1.1.2.5 Deudores por Anticipos de la Tesorería a Corto Plazo
- 1.1.2.6 Préstamos Otorgados a Corto Plazo
- 1.1.2.9 Otros Derechos a Recibir Efectivo o Equivalentes a Corto Plazo

1.1.3 Derechos a Recibir Bienes o Servicios

- 1.1.3.1 Anticipo a Proveedores por Adquisición de Bienes y Prestación de Servicios a Corto Plazo
- 1.1.3.2 Anticipo a Proveedores por Adquisición de Bienes Inmuebles y Muebles a Corto Plazo
- 1.1.3.3 Anticipo a Proveedores por Adquisición de Bienes Intangibles a Corto Plazo
- 1.1.3.4 Anticipo a Contratistas por Obras Públicas a Corto Plazo
- 1.1.3.9 Otros Derechos a Recibir Bienes o Servicios a Corto Plazo

1.1.4 Inventarios

- 1.1.4.1 Inventario de Mercancías para Venta
- 1.1.4.2 Inventario de Mercancías Terminadas
- 1.1.4.3 Inventario de Mercancías en Proceso de Elaboración
- 1.1.4.4 Inventario de Materias Primas, Materiales y Suministros para Producción
- 1.1.4.5 Bienes en Tránsito

Tlachichuca

- 1.1.5 Almacenes
 - 1.1.5.1 Almacén de Materiales y Suministros de Consumo
- 1.1.6 Estimación por Pérdida o Deterioro de Activos Circulantes
 - 1.1.6.1 Estimaciones para Cuentas Incobrables por Derechos a Recibir Efectivo o Equivalentes
 - 1.1.6.2 Estimación por Deterioro de Inventarios
- 1.1.9 Otros Activos Circulantes
 - 1.1.9.1 Valores en Garantía
 - 1.1.9.2 Bienes en Garantía (excluye depósitos de fondos)
 - 1.1.9.3 Bienes Derivados de Embargos, Decomisos, Aseguramientos y Dación en Pago
 - 1.1.9.4 Adquisición con fondos de terceros

2.2 ACTIVO NO CIRCULANTE

- 1.2.1 Inversiones Financieras a Largo Plazo
 - 1.2.1.1 Inversiones a Largo Plazo
 - 1.2.1.2 Títulos y Valores a Largo Plazo
 - 1.2.1.3 Fideicomisos, Mandatos y Contratos Análogos
 - 1.2.1.4 Participaciones y Aportaciones de Capital
- 1.2.2 Derechos a Recibir Efectivo o Equivalentes a Largo Plazo
 - 1.2.2.1 Documentos por Cobrar a Largo Plazo
 - 1.2.2.2 Deudores Diversos a Largo Plazo
 - 1.2.2.3 Ingresos por Recuperar a Largo Plazo
 - 1.2.2.4 Préstamos Otorgados a Largo Plazo
 - 1.2.2.9 Otros Derechos a Recibir Efectivo o Equivalentes a Largo Plazo
- 1.2.3 Bienes Inmuebles, Infraestructura y Construcciones en Proceso
 - 1.2.3.1 Terrenos
 - 1.2.3.2 Viviendas
 - 1.2.3.3 Edificios no Habitacionales
 - 1.2.3.4 Infraestructura
 - 1.2.3.5 Construcciones en Proceso en Bienes de Dominio Público
 - 1.2.3.6 Construcciones en Proceso en Bienes Propios
 - 1.2.3.9 Otros Bienes Inmuebles
- 1.2.4 Bienes Muebles
 - 1.2.4.1 Mobiliario y Equipo de Administración
 - 1.2.4.2 Mobiliario y Equipo Educativo y Recreativo

Tlachichuca

- 1.2.4.3 Equipo e Instrumental Médico y de Laboratorio
- 1.2.4.4 Equipo de Transporte
- 1.2.4.4 Vehículos y Equipo de Transporte (Mejoras: DOF 3 enero 2013)
- 1.2.4.5 Equipo de Defensa y Seguridad
- 1.2.4.6 Maquinaria, Otros Equipos y Herramientas
- 1.2.4.7 Colecciones, Obras de Arte y Objetos Valiosos
- 1.2.4.8 Activos Biológicos
- 1.2.5 Activos Intangibles
 - 1.2.5.1 Software
 - 1.2.5.2 Patentes, Marcas y Derechos
 - 1.2.5.3 Concesiones y Franquicias
 - 1.2.5.4 Licencias
 - 1.2.5.9 Otros Activos Intangibles
- 1.2.6 Depreciación, Deterioro y Amortización Acumulada de Bienes
 - 1.2.6.1 Depreciación Acumulada de Bienes Inmuebles
 - 1.2.6.2 Depreciación Acumulada de Infraestructura
 - 1.2.6.3 Depreciación Acumulada de Bienes Muebles
 - 1.2.6.4 Deterioro Acumulado de Bienes
 - 1.2.6.5 Amortización Acumulada de Activos Intangibles
- 1.2.7 Activos Diferidos
 - 1.2.7.1 Estudios, Formulación y Evaluación de Proyectos
 - 1.2.7.2 Derechos Sobre Bienes en Régimen de Arrendamiento Financiero
 - 1.2.7.3 Gastos Pagados por Adelantado a Largo Plazo
 - 1.2.7.4 Anticipos a Largo Plazo
 - 1.2.7.5 Beneficios al Retiro de Empleados Pagados por Adelantado
 - 1.2.7.9 Otros Activos Diferidos
- 1.2.8 Estimación por Pérdida o Deterioro de Activos no Circulantes
 - 1.2.8.1 Estimaciones por Pérdida de Cuentas Incobrables de Documentos por Cobrar a Largo Plazo
 - 1.2.8.2 Estimaciones por Pérdida de Cuentas Incobrables de Deudores Diversos por Cobrar a Largo Plazo
 - 1.2.8.3 Estimaciones por Pérdida de Cuentas Incobrables de Ingresos por Cobrar a Largo Plazo
 - 1.2.8.4 Estimaciones por Pérdida de Cuentas Incobrables de Préstamos Otorgados a Largo Plazo

Tlachichuca

- 1.2.8.9 Estimaciones por Pérdida de Otras Cuentas Incobrables a Largo Plazo
- 1.2.9 Otros Activos no Circulantes
 - 1.2.9.1 Bienes en Concesión
 - 1.2.9.2 Bienes en Arrendamiento Financiero

 - 1.2.9.3 Bienes en Comodato

2 PASIVO

2.1 PASIVO CIRCULANTE

- 2.1.1 Cuentas por Pagar a Corto Plazo
 - 2.1.1.1 Servicios Personales por Pagar a Corto Plazo
 - 2.1.1.2 Proveedores por Pagar a Corto Plazo
 - 2.1.1.3 Contratistas por Obras Públicas por Pagar a Corto Plazo
 - 2.1.1.4 Participaciones y Aportaciones por Pagar a Corto Plazo
 - 2.1.1.5 Transferencias Otorgadas por Pagar a Corto Plazo
 - 2.1.1.6 Intereses, Comisiones y Otros Gastos de la Deuda Pública por Pagar a Corto Plazo
 - 2.1.1.7 Retenciones y Contribuciones por Pagar a Corto Plazo
 - 2.1.1.8 Devoluciones de la Ley de Ingresos por Pagar a Corto Plazo
 - 2.1.1.9 Otras Cuentas por Pagar a Corto Plazo
- 2.1.2 Documentos por Pagar a Corto Plazo
 - 2.1.2.1 Documentos Comerciales por Pagar a Corto Plazo
 - 2.1.2.2 Documentos con Contratistas por Obras Públicas por Pagar a Corto Plazo
 - 2.1.2.9 Otros Documentos por Pagar a Corto Plazo
- 2.1.3 Porción a Corto Plazo de la Deuda Pública a Largo Plazo
 - 2.1.3.1 Porción a Corto Plazo de la Deuda Pública Interna
 - 2.1.3.2 Porción a Corto Plazo de la Deuda Pública Externa
 - 2.1.3.3 Porción a Corto Plazo de Arrendamiento Financiero
- 2.1.4 Títulos y Valores a Corto Plazo
 - 2.1.4.1 Títulos y Valores de la Deuda Pública Interna a Corto Plazo
 - 2.1.4.2 Títulos y Valores de la Deuda Pública Externa a Corto Plazo

Tlachichuca

- 2.1.5 Pasivos Diferidos a Corto Plazo
 - 2.1.5.1 Ingresos Cobrados por Adelantado a Corto Plazo
 - 2.1.5.2 Intereses Cobrados por Adelantado a Corto Plazo
 - 2.1.5.9 Otros Pasivos Diferidos a Corto Plazo
- 2.1.6 Fondos y Bienes de Terceros en Garantía y/o Administración a Corto Plazo
 - 2.1.6.1 Fondos en Garantía a Corto Plazo
 - 2.1.6.2 Fondos en Administración a Corto Plazo
 - 2.1.6.3 Fondos Contingentes a Corto Plazo
 - 2.1.6.4 Fondos de Fideicomisos, Mandatos y Contratos Análogos a Corto Plazo
 - 2.1.6.5 Otros Fondos de Terceros en Garantía y/o Administración a Corto Plazo
 - 2.1.6.6 Valores y Bienes en Garantía a Corto Plazo
- 2.1.7 Provisiones a Corto Plazo
 - 2.1.7.1 Provisión para Demandas y Juicios a Corto Plazo
 - 2.1.7.2 Provisión para Contingencias a Corto Plazo
 - 2.1.7.9 Otras Provisiones a Corto Plazo
- 2.1.9 Otros Pasivos a Corto Plazo
 - 2.1.9.1 Ingresos por Clasificar
 - 2.1.9.2 Recaudación por Participar
 - 2.1.9.9 Otros Pasivos Circulantes

2.2 PASIVO NO CIRCULANTE

- 2.2.1 Cuentas por Pagar a Largo Plazo
 - 2.2.1.1 Proveedores por Pagar a Largo Plazo
 - 2.2.1.2 Contratistas por Obras Públicas por Pagar a Largo Plazo
- 2.2.2 Documentos por Pagar a Largo Plazo
 - 2.2.2.1 Documentos Comerciales por Pagar a Largo Plazo
 - 2.2.2.2 Documentos con Contratistas por Obras Públicas por Pagar a Largo Plazo
 - 2.2.2.9 Otros Documentos por Pagar a Largo Plazo
- 2.2.3 Deuda Pública a Largo Plazo
 - 2.2.3.1 Títulos y Valores de la Deuda Pública Interna a Largo Plazo
 - 2.2.3.2 Títulos y Valores de la Deuda Pública Externa a Largo Plazo

Tlachichuca

- 2.2.3.3 Préstamos de la Deuda Pública Interna por Pagar a Largo Plazo
- 2.2.3.4 Préstamos de la Deuda Pública Externa por Pagar a Largo Plazo
- 2.2.3.5 Arrendamiento Financiero por Pagar a Largo Plazo
- 2.2.4 Pasivos Diferidos a Largo Plazo
 - 2.2.4.1 Créditos Diferidos a Largo Plazo
 - 2.2.4.2 Intereses Cobrados por Adelantado a Largo Plazo
 - 2.2.4.9 Otros Pasivos Diferidos a Largo Plazo
- 2.2.5 Fondos y Bienes de Terceros en Garantía y/o Administración a Largo Plazo
 - 2.2.5.1 Fondos en Garantía a Largo Plazo
 - 2.2.5.2 Fondos en Administración a Largo Plazo
 - 2.2.5.3 Fondos Contingentes a Largo Plazo
 - 2.2.5.4 Fondos de Fideicomisos, Mandatos y Contratos Análogos a Largo Plazo
 - 2.2.5.5 Otros Fondos de Terceros en Garantía y/o Administración a Largo Plazo
 - 2.2.5.6 Valores y Bienes en Garantía a Largo Plazo
- 2.2.6 Provisiones a Largo Plazo
 - 2.2.6.1 Provisión para Demandas y Juicios a Largo Plazo
 - 2.2.6.2 Provisión para Pensiones a Largo Plazo
 - 2.2.6.3 Provisión para Contingencias a Largo Plazo
 - 2.2.6.9 Otras Provisiones a Largo Plazo

3 HACIENDA PUBLICA/ PATRIMONIO

3.1 HACIENDA PUBLICA/PATRIMONIO CONTRIBUIDO

- 3.1.1 Aportaciones
- 3.1.2 Donaciones de Capital
- 3.1.3 Actualización de la Hacienda Pública/Patrimonio

3.2 HACIENDA PUBLICA /PATRIMONIO GENERADO

- 3.2.1 Resultados del Ejercicio (Ahorro/ Desahorro)
- 3.2.2 Resultados de Ejercicios Anteriores
- 3.2.3 Revalúos
 - 3.2.3.1 Revalúo de Bienes Inmuebles
 - 3.2.3.2 Revalúo de Bienes Muebles
 - 3.2.3.3 Revalúo de Bienes Intangibles
 - 3.2.3.9 Otros Revalúos

Tlachichuca

3.2.4 Reservas

3.2.4.1 Reservas de Patrimonio

3.2.4.2 Reservas Territoriales

3.2.4.3 Reservas por Contingencias

3.2.5 Rectificaciones de Resultados de Ejercicios Anteriores

3.2.5.1 Cambios en Políticas Contables

3.2.5.2 Cambios por Errores Contables

3.3 EXCESO O INSUFICIENCIA EN LA ACTUALIZACION DE LA HACIENDA PUBLICA/ PATRIMONIO

3.3.1 Resultado por Posición Monetaria

3.3.2 Resultado por Tenencia de Activos no Monetarios

4 INGRESOS Y OTROS BENEFICIOS

4.1 INGRESOS DE GESTION

4.1.1 Impuestos

4.1.1.1 Impuestos Sobre los Ingresos

4.1.1.2 Impuestos Sobre el Patrimonio

4.1.1.3 Impuestos Sobre la Producción, el Consumo y las Transacciones

4.1.1.4 Impuestos al Comercio Exterior

4.1.1.5 Impuestos Sobre Nóminas y Asimilables

4.1.1.6 Impuestos Ecológicos

4.1.1.7 Accesorios de Impuestos

4.1.1.8 Impuestos no comprendidos en la ley de ingresos vigente causados en ejercicios fiscales anteriores pendiente de liquidación o pago

4.1.1.9 Otros Impuestos

4.1.2 Cuotas y Aportaciones de Seguridad Social

4.1.2.1 Aportaciones para Fondos de Vivienda

4.1.2.2 Cuotas para la Seguridad Social

4.1.2.3 Cuotas de Ahorro para el Retiro

4.1.2.4 Accesorios de Cuotas y Aportaciones de Seguridad Social

4.1.2.9 Otras Cuotas y Aportaciones para la Seguridad Social

4.1.3 Contribuciones de Mejoras

Tlachichuca

- 4.1.3.1 Contribuciones de Mejoras por Obras Públicas
- 4.1.3.2 Contribuciones de Mejoras no Comprendidas en la Ley de Ingresos Vigente, Causadas en Ejercicios Fiscales Anteriores Pendientes de Liquidación o Pago
- 4.1.4 Derechos
 - 4.1.4.1 Derechos por el Uso, Goce, Aprovechamiento o Explotación de Bienes de Dominio Público
 - 4.1.4.2 Derechos a los Hidrocarburos (Derogada)
 - 4.1.4.3 Derechos por Prestación de Servicios
 - 4.1.4.4 Accesorios de Derechos
 - 4.1.4.5 Derechos no Comprendidos en la Ley de Ingresos Vigente, Causados en Ejercicios Fiscales Anteriores Pendientes de Liquidación o Pago
 - 4.1.4.9 Otros Derechos
- 4.1.5 Productos de Tipo Corriente
 - 4.1.5.1 Productos
 - 4.1.5.2 Enajenación de Bienes Muebles no Sujetos a ser Inventariados (derogada)
 - 4.1.5.3 Accesorios de Productos (derogada)
 - 4.1.5.4 Productos no Comprendidos en la Ley de Ingresos Vigente, Causados en Ejercicios Fiscales Anteriores Pendientes de Liquidación o Pago
 - 4.1.5.9 Otros Productos que Generan Ingresos Corrientes (derogado)
- 4.1.6 Aprovechamientos
 - 4.1.6.1 Incentivos Derivados de la Colaboración Fiscal (derogado)
 - 4.1.6.2 Multas
 - 4.1.6.3 Indemnizaciones
 - 4.1.6.4 Reintegros
 - 4.1.6.5 Aprovechamientos Provenientes de Obras Públicas
 - 4.1.6.6 Aprovechamientos no Comprendidos en la Ley de Ingresos Vigente, Causados en Ejercicios Fiscales Anteriores Pendientes de Liquidación o Pago
 - 4.1.6.7 Aprovechamientos por Aportaciones y Cooperaciones (derogado)
 - 4.1.6.8 Accesorios de Aprovechamientos
 - 4.1.6.9 Otros Aprovechamientos

Tlachichuca

4.1.7 Ingresos por Venta de Bienes y Prestación de Servicios

- 4.1.7.1 Ingresos por Venta de Bienes y Prestación de Servicios de Instituciones Públicas de Seguridad Social
- 4.1.7.2 Ingresos por Venta de Bienes y Prestación de Servicios de Empresas Productivas del Estado
- 4.1.7.3 Ingresos por Venta de Bienes y Prestación de Servicios de Entidades Paraestatales y Fideicomisos No Empresariales y No Financieros
- 4.1.7.4 Ingresos por Venta de Bienes y Prestación de Servicios de Entidades Paraestatales Empresariales No Financieras con Participación Estatal Mayoritaria
- 4.1.7.5 Ingresos por Venta de Bienes y Prestación de Servicios de Entidades Paraestatales Empresariales Financieras Monetarias con Participación Estatal Mayoritaria
- 4.1.7.6 Ingresos por Venta de Bienes y Prestación de Servicios de Entidades Paraestatales Empresariales Financieras No Monetarias con Participación Estatal Mayoritaria
- 4.1.7.7 Ingresos por Venta de Bienes y Prestación de Servicios de Fideicomisos Financieros Públicos con Participación Estatal Mayoritaria
- 4.1.7.8 Ingresos por Venta de Bienes y Prestación de Servicios de los Poderes Legislativo y Judicial, y de los Órganos Autónomos

4.1.9 Ingresos no Comprendidos en las Fracciones de la Ley de Ingresos Causados en Ejercicios Fiscales Anteriores Pendientes de Liquidación o Pago (derogado)

- 4.1.9.1 Impuestos no Comprendidos en las Fracciones de la Ley de Ingresos Causados en Ejercicios Fiscales Anteriores Pendientes de Liquidación o Pago (derogado)
- 4.1.9.2 Contribuciones de Mejoras, Derechos, Productos y Aprovechamientos no Comprendidos en las Fracciones de la Ley de Ingresos Causados en Ejercicios Fiscales Anteriores Pendientes de Liquidación o Pago (derogado)

4.2 PARTICIPACIONES, APORTACIONES, CONVENIOS, INCENTIVOS DERIVADOS DE LA COLABORACIÓN FISCAL, FONDOS DISTINTOS DE

Tlachichuca

APORTACIONES, TRANSFERENCIAS, ASIGNACIONES, SUBSIDIOS Y SUBVENCIONES, Y PENSIONES Y JUBILACIONES

- 4.2.1 Participaciones, Aportaciones, Convenios, Incentivos Derivados de la Colaboración Fiscal y Fondos Distintos de Aportaciones
 - 4.2.1.1 Participaciones
 - 4.2.1.2 Aportaciones
 - 4.2.1.3 Convenios
 - 4.2.1.4 Incentivos Derivados de la Colaboración Fiscal
 - 4.2.1.5 Fondos Distintos de Aportaciones

- 4.2.2 Transferencias, Asignaciones, Subsidios y Subvenciones, y Pensiones y Jubilaciones
 - 4.2.2.1 Transferencias y Asignaciones
 - 4.2.2.2 Transferencias al Resto del Sector Público (derogado)
 - 4.2.2.3 Subsidios y Subvenciones
 - 4.2.2.4 Ayudas Sociales (derogado)
 - 4.2.2.5 Pensiones y Jubilaciones
 - 4.2.2.7 Transferencias del Fondo Mexicano del Petróleo para la Estabilización y el Desarrollo

4.3 OTROS INGRESOS Y BENEFICIOS

- 4.3.1 Ingresos Financieros
 - 4.3.1.1 Intereses Ganados de Títulos, Valores y demás Instrumentos Financieros
 - 4.3.1.9 Otros Ingresos Financieros
- 4.3.2 Incremento por Variación de Inventarios
 - 4.3.2.1 Incremento por Variación de Inventarios de Mercancías para Venta
 - 4.3.2.2 Incremento por Variación de Inventarios de Mercancías Terminadas
 - 4.3.2.3 Incremento por Variación de Inventarios de Mercancías en Proceso de Elaboración
 - 4.3.2.4 Incremento por Variación de Inventarios de Materias Primas, Materiales y Suministros para Producción
 - 4.3.2.5 Incremento por Variación de Almacén de Materias Primas, Materiales y Suministros de Consumo
- 4.3.3 Disminución del Exceso de Estimaciones por Pérdida o Deterioro u Obsolescencia

Tlachichuca

- 4.3.3.1 Disminución del Exceso de Estimaciones por Pérdida o Deterioro u Obsolescencia
- 4.3.4 Disminución del Exceso de Provisiones
 - 4.3.4.1 Disminución del Exceso de Provisiones
- 4.3.9 Otros Ingresos y Beneficios Varios
 - 4.3.9.1 Otros Ingresos de Ejercicios Anteriores (derogado)
 - 4.3.9.2 Bonificaciones y Descuentos Obtenidos
 - 4.3.9.3 Diferencias por Tipo de Cambio a Favor
 - 4.3.9.4 Diferencias de Cotizaciones a Favor en Valores Negociables
 - 4.3.9.5 Resultado por Posición Monetaria
 - 4.3.9.6 Utilidades por Participación Patrimonial
 - 4.3.9.9 Otros Ingresos y Beneficios Varios

5 GASTOS Y OTRAS PÉRDIDAS

5.1 GASTOS DE FUNCIONAMIENTO

- 5.1.1 Servicios Personales
 - 5.1.1.1 Remuneraciones al Personal de Carácter Permanente
 - 5.1.1.2 Remuneraciones al Personal de Carácter Transitorio
 - 5.1.1.3 Remuneraciones Adicionales y Especiales
 - 5.1.1.4 Seguridad Social
 - 5.1.1.5 Otras Prestaciones Sociales y Económicas
 - 5.1.1.6 Pago de Estímulos a Servidores Públicos
- 5.1.2 Materiales y Suministros
 - 5.1.2.1 Materiales de Administración, Emisión de Documentos y Artículos Oficiales
 - 5.1.2.2 Alimentos y Utensilios
 - 5.1.2.3 Materias Primas y Materiales de Producción y Comercialización
 - 5.1.2.4 Materiales y Artículos de Construcción y de Reparación
 - 5.1.2.5 Productos Químicos, Farmacéuticos y de Laboratorio
 - 5.1.2.6 Combustibles, Lubricantes y Aditivos
 - 5.1.2.7 Vestuario, Blancos, Prendas de Protección y Artículos Deportivos
 - 5.1.2.8 Materiales y Suministros para Seguridad
 - 5.1.2.9 Herramientas, Refacciones y Accesorios Menores
- 5.1.3 Servicios Generales
 - 5.1.3.1 Servicios Básicos
 - 5.1.3.2 Servicios de Arrendamiento

Tlachichuca

- 5.1.3.3 Servicios Profesionales, Científicos y Técnicos y Otros Servicios
- 5.1.3.4 Servicios Financieros, Bancarios y Comerciales
- 5.1.3.5 Servicios de Instalación, Reparación, Mantenimiento y Conservación
- 5.1.3.6 Servicios de Comunicación Social y Publicidad
- 5.1.3.7 Servicios de Traslado y Viáticos
- 5.1.3.8 Servicios Oficiales
- 5.1.3.9 Otros Servicios Generales

5.2 TRANSFERENCIAS, ASIGNACIONES, SUBSIDIOS Y OTRAS AYUDAS

- 5.2.1 Transferencias Internas y Asignaciones al Sector Público
 - 5.2.1.1 Asignaciones al Sector Público
 - 5.2.1.2 Transferencias Internas al Sector Público (puede incluir las obras transferidas).
- 5.2.2 Transferencias al Resto del Sector Público
 - 5.2.2.1 Transferencias a Entidades Paraestatales
 - 5.2.2.2 Transferencias a Entidades Federativas y Municipios
- 5.2.3 Subsidios y Subvenciones
 - 5.2.3.1 Subsidios
 - 5.2.3.2 Subvenciones
- 5.2.4 Ayudas Sociales
 - 5.2.4.1 Ayudas Sociales a Personas
 - 5.2.4.2 Becas
 - 5.2.4.3 Ayudas Sociales a Instituciones
 - 5.2.4.4 Ayudas Sociales por Desastres Naturales y Otros Siniestros
- 5.2.5 Pensiones y Jubilaciones
 - 5.2.5.1 Pensiones
 - 5.2.5.2 Jubilaciones
 - 5.2.5.9 Otras Pensiones y Jubilaciones
- 5.2.6 Transferencias a Fideicomisos, Mandatos y Contratos Análogos
 - 5.2.6.1 Transferencias a Fideicomisos, Mandatos y Contratos Análogos al Gobierno
 - 5.2.6.2 Transferencias a Fideicomisos, Mandatos y Contratos Análogos a Entidades Paraestatales
- 5.2.7 Transferencias a la Seguridad Social
 - 5.2.7.1 Transferencias por Obligaciones de Ley
- 5.2.8 Donativos

Tlachichuca

- 5.2.8.1 Donativos a Instituciones sin Fines de Lucro
- 5.2.8.2 Donativos a Entidades Federativas y Municipios
- 5.2.8.3 Donativos a Fideicomiso, Mandatos y Contratos Análogos Privados
- 5.2.8.4 Donativos a Fideicomiso, Mandatos y Contratos Análogos Estatales
- 5.2.8.5 Donativos Internacionales

5.2.9 Transferencias al Exterior

- 5.2.9.1 Transferencias al Exterior a Gobiernos Extranjeros y Organismos Internacionales
- 5.2.9.2 Transferencias al Sector Privado Externo

5.3 PARTICIPACIONES Y APORTACIONES

5.3.1 Participaciones

- 5.3.1.1 Participaciones de la Federación a Entidades Federativas y Municipios
- 5.3.1.2 Participaciones de las Entidades Federativas a los Municipios

5.3.2 Aportaciones

- 5.3.2.1 Aportaciones de la Federación a Entidades Federativas y Municipios
- 5.3.2.2 Aportaciones de las Entidades Federativas a los Municipios

5.3.3 Convenios

- 5.3.3.1 Convenios de Reasignación
- 5.3.3.2 Convenios de Descentralización y Otros

5.4 INTERESES, COMISIONES Y OTROS GASTOS DE LA DEUDA PUBLICA

5.4.1 Intereses de la Deuda Pública

- 5.4.1.1 Intereses de la Deuda Pública Interna
- 5.4.1.2 Intereses de la Deuda Pública Externa

5.4.2 Comisiones de la Deuda Pública

- 5.4.2.1 Comisiones de la Deuda Pública Interna
- 5.4.2.2 Comisiones de la Deuda Pública Externa

5.4.3 Gastos de la Deuda Pública

- 5.4.3.1 Gastos de la Deuda Pública Interna
- 5.4.3.2 Gastos de la Deuda Pública Externa

5.4.4 Costo por Coberturas

- 5.4.4.1 Costo por Coberturas

5.4.5 Apoyos Financieros

Tlachichuca

- 5.4.5.1 Apoyos Financieros a Intermediarios
- 5.4.5.2 Apoyo Financieros a Ahorradores y Deudores del Sistema Financiero Nacional

5.5 OTROS GASTOS Y PÉRDIDAS EXTRAORDINARIAS

- 5.5.1 Estimaciones, Depreciaciones, Deterioros, Obsolescencia y Amortizaciones
 - 5.5.1.1 Estimaciones de Pérdida por Deterioro de Activos Circulantes
 - 5.5.1.2 Estimaciones de Pérdida por Deterioro de Activo no Circulante
 - 5.5.1.3 Depreciación de Bienes Inmuebles
 - 5.5.1.4 Depreciación de Infraestructura
 - 5.5.1.5 Depreciación de Bienes Muebles
 - 5.5.1.6 Deterioro de los Activos Biológicos
 - 5.5.1.7 Amortización de Activos Intangibles
 - 5.5.1.8 Disminución de Bienes por pérdida, obsolescencia y deterioro
- 5.5.2 Provisiones
 - 5.5.2.1 Provisiones de Pasivos a Corto Plazo
 - 5.5.2.2 Provisiones de Pasivos a Largo Plazo
- 5.5.3 Disminución de Inventarios
 - 5.5.3.1 Disminución de Inventarios de Mercancías para Venta
 - 5.5.3.2 Disminución de Inventarios de Mercancías Terminadas
 - 5.5.3.3 Disminución de Inventarios de Mercancías en Proceso de Elaboración
 - 5.5.3.4 Disminución de Inventarios de Materias Primas, Materiales y Suministros para Producción
 - 5.5.3.5 Disminución de Almacén de Materiales y Suministros de Consumo
- 5.5.4 Aumento por Insuficiencia de Estimaciones por Pérdida o Deterioro u Obsolescencia (derogado)
 - 5.5.4.1 Aumento por Insuficiencia de Estimaciones por Pérdida o Deterioro u Obsolescencia (derogado)
- 5.5.5 Aumento por Insuficiencia de Provisiones (derogado)
 - 5.5.5.1 Aumento por Insuficiencia de Provisiones (derogado)
- 5.5.9 Otros Gastos
 - 5.5.9.1 Gastos de Ejercicios Anteriores

Tlachichuca

- 5.5.9.2 Pérdidas por Responsabilidades
- 5.5.9.3 Bonificaciones y Descuentos Otorgados
- 5.5.9.4 Diferencias por Tipo de Cambio Negativas
- 5.5.9.5 Diferencias de Cotizaciones Negativas en Valores Negociables
- 5.5.9.6 Resultado por Posición Monetaria
- 5.5.9.7 Pérdidas por Participación Patrimonial
- 5.5.9.8 Diferencias por Reestructuración de Deuda Pública Negativas
- 5.5.9.9 Otros Gastos Varios.

5.6 INVERSIÓN PÚBLICA (Mejoras al MCG- DOF 3 enero 2013)

- 5.6.1 Inversión Pública no Capitalizable
 - 5.6.1.1 Construcción en Bienes no Capitalizable

6 CUENTAS DE CIERRE CONTABLE

6.1 RESUMEN DE INGRESOS Y GASTOS

6.2 AHORRO DE LA GESTION

6.3 DESAHORRO DE LA GESTION

7¹ CUENTAS DE ORDEN CONTABLES

7.1 VALORES

7.1.1 Valores en Custodia

7.1.2 Custodia de Valores

7.1.3 Instrumentos de Crédito Prestados a Formadores de Mercado

7.1.4 Préstamo de Instrumentos de Crédito a Formadores de Mercado y su Garantía

7.1.5 Instrumentos de Crédito Recibidos en Garantía de los Formadores de Mercado

7.1.6 Garantía de Créditos Recibidos de los Formadores de Mercado

7.2 EMISION DE OBLIGACIONES

7.2.1 Autorización para la Emisión de Bonos, Títulos y Valores de la Deuda Pública Interna

7.2.2 Autorización para la Emisión de Bonos, Títulos y Valores de la Deuda Pública Externa

7.2.3 Emisiones Autorizadas de la Deuda Pública Interna y Externa

¹ Las cuentas de orden contables señaladas, son las mínimas necesarias, se podrán aperturar otras, de acuerdo con las necesidades de los entes públicos.

Tlachichuca

7.2.4 Suscripción de Contratos de Préstamos y Otras Obligaciones de la Deuda Pública Interna

7.2.5 Suscripción de Contratos de Préstamos y Otras Obligaciones de la Deuda Pública Externa

7.2.6 Contratos de Préstamos y Otras Obligaciones de la Deuda Pública Interna y Externa

7.3 AVALES Y GARANTIAS

7.3.1 Avales Autorizados

7.3.2 Avales Firmados

7.3.3 Fianzas y Garantías Recibidas por Deudas a Cobrar

7.3.4 Fianzas y Garantías Recibidas

7.3.5 Fianzas Otorgadas para Respaldar Obligaciones no Fiscales del Gobierno

7.3.6 Fianzas Otorgadas del Gobierno para Respaldar Obligaciones no Fiscales

7.4 JUICIOS

7.4.1 Demandas Judicial en Proceso de Resolución

7.4.2 Resolución de Demandas en Proceso Judicial

7.5 INVERSION MEDIANTE PROYECTOS PARA PRESTACION DE SERVICIOS (PPS) Y SIMILARES

7.5.1 Contratos para Inversión Mediante Proyectos para Prestación de Servicios (PPS) y Similares

7.5.2 Inversión Pública Contratada Mediante Proyectos para Prestación de Servicios (PPS) y Similares

7.6 BIENES EN CONCESIONADOS O EN COMODATO

7.6.1 Bienes Bajo Contrato en Concesión

7.6.2 Contrato de Concesión por Bienes

7.6.3 Bienes Bajo Contrato en Comodato

7.6.4 Contrato de Comodato por Bienes

8 CUENTAS DE ORDEN PRESUPUESTARIAS

8.1 LEY DE INGRESOS

8.1.1 Ley de Ingresos Estimada

8.1.2 Ley de Ingresos por Ejecutar

8.1.3 Modificaciones a la Ley de Ingresos Estimada

8.1.4 Ley de Ingresos Devengada

8.1.5 Ley de Ingresos Recaudada

8.2 PRESUPUESTO DE EGRESOS

8.2.1 Presupuesto de Egresos Aprobado

Tlachichuca

- 8.2.2 Presupuesto de Egresos por Ejercer
- 8.2.3 Modificaciones al Presupuesto de Egresos Aprobado
- 8.2.4 Presupuesto de Egresos Comprometido
- 8.2.5 Presupuesto de Egresos Devengado
- 8.2.6 Presupuesto de Egresos Ejercido
- 8.2.7 Presupuesto de Egresos Pagado

9 CUENTAS DE CIERRE PRESUPUESTARIO

- 9.1 SUPERAVIT FINANCIERO
- 9.2 DEFICIT FINANCIERO
- 9.3 ADEUDOS DE EJERCICIOS FISCALES ANTERIORES

DEFINICIÓN DE LAS CUENTAS

1 ACTIVO: Recursos controlados por un ente público, identificados, cuantificados en términos monetarios y de los que se esperan, beneficios económicos y sociales futuros, derivados de operaciones ocurridas en el pasado, que han afectado económicamente a dicho ente público.

1.1 ACTIVO CIRCULANTE: Constituido por el conjunto de bienes, valores y derechos, de fácil realización o disponibilidad, en un plazo menor o igual a doce meses.

1.1.1 Efectivo y Equivalentes: Recursos a corto plazo de gran liquidez que son fácilmente convertibles en importes determinados de efectivo, estando sujetos a un riesgo mínimo de cambio en su valor.

1.1.1.1 Efectivo: Representa el monto en dinero propiedad del ente público recibido en caja y aquél que está a su cuidado y administración.

1.1.1.2 Bancos/Tesorería: Representa el monto de efectivo disponible propiedad del ente público, en instituciones bancarias.

1.1.1.3 Bancos/Dependencias y Otros: Representa el monto de efectivo disponible propiedad de las dependencias y otros, en instituciones bancarias.

1.1.1.4 Inversiones Temporales (Hasta 3 meses): Representa el monto excedente de efectivo invertido por el ente público, cuya recuperación se efectuará en un plazo inferior a tres meses.

1.1.1.5 Fondos con Afectación Específica: Representan el monto de los fondos con afectación específica que deben financiar determinados gastos o actividades.

1.1.1.6 Depósitos de Fondos de Terceros en Garantía y/o Administración: Representa los recursos propiedad de terceros que se encuentran en poder del ente

Tlachichuca

público, en garantía del cumplimiento de obligaciones contractuales o legales o para su administración.

1.1.1.9 Otros Efectivos y Equivalentes: Representa el monto de otros efectivos y equivalentes del ente público, no incluidos en las cuentas anteriores.

1.1.2 Derechos a Recibir Efectivo o Equivalentes: Representan los derechos de cobro originados en el desarrollo de las actividades del ente público, de los cuales se espera recibir una contraprestación representada en recursos, bienes o servicios; en un plazo menor o igual a doce meses.

1.1.2.1 Inversiones Financieras de Corto Plazo: Representa el monto de los recursos excedentes del ente público, invertidos en títulos, valores y demás instrumentos financieros, cuya recuperación se efectuará en un plazo menor o igual a doce meses.

1.1.2.2 Cuentas por Cobrar a Corto Plazo: Representa el monto de los derechos de cobro a favor del ente público, cuyo origen es distinto de los ingresos por contribuciones, productos y aprovechamientos, que serán exigibles en un plazo menor o igual a doce meses.

1.1.2.3 Deudores Diversos por Cobrar a Corto Plazo: Representa el monto de los derechos de cobro a favor del ente público por responsabilidades y gastos por comprobar, entre otros.

1.1.2.4 Ingresos por Recuperar a Corto Plazo: Representa el monto a favor por los adeudos que tienen las personas físicas y morales derivados de los Ingresos por las contribuciones, productos y aprovechamientos que percibe el Estado.

1.1.2.5 Deudores por Anticipos de la Tesorería a Corto Plazo: Representa el monto de anticipos de fondos por parte de la Tesorería.

1.1.2.6 Préstamos Otorgados a Corto Plazo: Representa el monto de los préstamos otorgados al Sector Público, Privado y Externo, con el cobro de un interés, siendo exigible en un plazo menor o igual a doce meses.

1.1.2.9 Otros Derechos a Recibir Efectivo o Equivalentes a Corto Plazo: Representan los derechos de cobro originados en el desarrollo de las actividades del ente público, de los cuales se espera recibir una contraprestación representada en recursos, bienes o servicios; en un plazo menor o igual a doce meses, no incluidos en las cuentas anteriores.

1.1.3 Derechos a Recibir Bienes o Servicios: Representa los anticipos entregados previo a la recepción parcial o total de bienes o prestación de servicios, que serán exigibles en un plazo menor o igual a doce meses.

1.1.3.1 Anticipo a Proveedores por Adquisición de Bienes y Prestación de Servicios a Corto Plazo: Representa los anticipos entregados a proveedores por

Tlachichuca

adquisición de bienes y prestación de servicios, previo a la recepción parcial o total, que serán exigibles en un plazo menor o igual a doce meses.

1.1.3.2 Anticipo a Proveedores por Adquisición de Bienes Inmuebles y Muebles a Corto Plazo: Representa los anticipos entregados a proveedores por adquisición de bienes inmuebles y muebles, previo a la recepción parcial o total, que serán exigibles en un plazo menor o igual a doce meses.

1.1.3.3 Anticipo a Proveedores por Adquisición de Bienes Intangibles a Corto Plazo: Representa los anticipos entregados a proveedores por adquisición de bienes intangibles, previo a la recepción parcial o total, que serán exigibles en un plazo menor o igual a doce meses.

1.1.3.4 Anticipo a Contratistas por Obras Públicas a Corto Plazo: Representa los anticipos entregados a contratistas por obras públicas, previo a la recepción parcial o total, que serán exigibles en un plazo menor o igual a doce meses.

1.1.3.9 Otros Derechos a Recibir Bienes o Servicios a Corto Plazo: Representa los anticipos entregados previo a la recepción parcial o total de bienes o prestación de servicios, que serán exigibles en un plazo menor o igual a doce meses, no incluidos en las cuentas anteriores.

1.1.4 Inventarios: Representa el valor de los bienes propiedad del ente público destinados a la venta, a la producción o para su utilización.

1.1.4.1 Inventario de Mercancías para Venta: Representa el valor de artículos o bienes no duraderos que adquiere el ente público para destinarlos a la comercialización.

1.1.4.2 Inventario de Mercancías Terminadas: Representa el valor de las existencias de mercancía, una vez concluido el proceso de producción y está lista para su uso o comercialización.

1.1.4.3 Inventario de Mercancías en Proceso de Elaboración: Representa el valor de la existencia de la mercancía que está en proceso de elaboración o transformación.

1.1.4.4 Inventario de Materias Primas, Materiales y Suministros para Producción: Representa el valor de las existencias de toda clase de materias primas en estado natural, transformadas o semi-transformadas de naturaleza vegetal, animal y mineral, materiales y suministros que se utilizan en los procesos productivos.

1.1.4.5 Bienes en Tránsito: Representa el valor de las mercancías para venta, materias primas, materiales y suministros propiedad del ente público, las cuales se trasladan por cuenta y riesgo del mismo.

Tlachichuca

1.1.5 Almacenes: Representa el valor de la existencia de materiales y suministros de consumo para el desempeño de las actividades del ente público.

1.1.5.1 Almacén de Materiales y Suministros de Consumo: Representa el valor de la existencia toda clase de materiales y suministros de consumo, requeridos para la prestación de bienes y servicios y para el desempeño de las actividades administrativas del ente público.

1.1.6 Estimación por Pérdida o Deterioro de Activos Circulantes: Representa el monto de la estimación que se establece anualmente por contingencia, de acuerdo a los lineamientos que emita el CONAC, con el fin de prever las pérdidas o, deterioro de los activos circulantes que correspondan.

1.1.6.1 Estimaciones para Cuentas Incobrables por Derechos a Recibir Efectivo o Equivalentes: Representa el monto de la estimación que se establece anualmente por contingencia, de acuerdo a los lineamientos que emita el CONAC, con el fin de prever las pérdidas derivadas de la incobrabilidad de los derechos a recibir efectivo o equivalentes, que correspondan.

1.1.6.2 Estimación por Deterioro de Inventarios: Representa el monto de la estimación que se establece anualmente por contingencia, de acuerdo a los lineamientos que emita el CONAC, con el fin de prever las pérdidas derivadas del deterioro u obsolescencia de inventarios.

1.1.9 Otros Activos Circulantes: Representa el monto de otros bienes, valores y derechos, que razonablemente espera se conviertan en efectivo en un plazo menor o igual a doce meses, no incluidos en los rubros anteriores.

1.1.9.1 Valores en Garantía: Representa el monto de los valores y títulos de crédito que reflejan derechos parciales para afianzar o asegurar el cobro, en un plazo menor o igual doce meses.

1.1.9.2 Bienes en Garantía (excluye depósitos de fondos): Representa el monto de los documentos que avalan la propiedad de los bienes que reflejan derechos parciales para afianzar o asegurar su cobro, excepto los depósitos de fondos en un plazo menor o igual a doce meses.

1.1.9.3 Bienes Derivados de Embargos, Decomisos, Aseguramientos y Dación en Pago: Representa el monto de los bienes derivados de embargos, decomisos, aseguramientos y dación en pago obtenidos para liquidar créditos fiscales o deudas de terceros.

1.1.9.4 Adquisición con Fondos de Terceros: Representa el monto de las adquisiciones de bienes y/o servicios realizados con fondos de terceros, que se tendrán que comprobar, justificar y/o entregar, según sea el caso, a su titular o beneficiario designado, de conformidad con el convenio o contrato según corresponda.

Tlachichuca

1.2 ACTIVO NO CIRCULANTE: Constituido por el conjunto de bienes requeridos por el ente público, sin el propósito de venta; inversiones, valores y derechos cuya realización o disponibilidad se considera en un plazo mayor a doce meses.

1.2.1 Inversiones Financieras a Largo Plazo: Representa el monto de los recursos excedentes del ente público, invertidos en títulos, valores y demás instrumentos financieros, cuya recuperación se efectuará en un plazo mayor a doce meses.

1.2.1.1 Inversiones a Largo Plazo: Representa el monto de los recursos excedentes del ente público, en inversiones, cuya recuperación se efectuará en un plazo mayor a doce meses.

1.2.1.2 Títulos y Valores a Largo Plazo: Representa el monto de los recursos excedentes del ente público invertidos en bonos, valores representativos de deuda, obligaciones negociables, entre otros, en un plazo mayor a doce meses.

1.2.1.3 Fideicomisos, Mandatos y Contratos Análogos: Representa el monto de los recursos destinados a fideicomisos, mandatos y contratos análogos para el ejercicio de las funciones encomendadas.

1.2.1.4 Participaciones y Aportaciones de Capital: Representa el monto de las participaciones y aportaciones de capital directo o mediante la adquisición de acciones u otros valores representativos de capital en los sectores público, privado y externo.

1.2.2 Derechos a Recibir Efectivo o Equivalentes a Largo Plazo: Representan los derechos de cobro originados en el desarrollo de las actividades del ente público, de los cuales se espera recibir una contraprestación representada en recursos, bienes o servicios; exigibles en un plazo mayor a doce meses.

1.2.2.1 Documentos por Cobrar a Largo Plazo: Representa el monto de los derechos de cobro respaldados en documentos mercantiles negociables, a favor del ente público, cuyo origen es distinto de los ingresos por contribuciones, productos y aprovechamientos, que serán exigibles en un plazo mayor a doce meses.

1.2.2.2 Deudores Diversos a Largo Plazo: Representa el monto de los derechos de cobro a favor del ente público por responsabilidades y gastos por comprobar, entre otros, que serán exigibles en un plazo mayor a doce meses.

1.2.2.3 Ingresos por Recuperar a Largo Plazo: Representa el monto a favor por los adeudos que tienen las personas físicas y morales derivados de los Ingresos por las contribuciones, productos y aprovechamientos que percibe el Estado, que serán exigibles en un plazo mayor a doce meses.

Tlachichuca

1.2.2.4 Préstamos Otorgados a Largo Plazo: Representa el monto de los préstamos otorgados al Sector Público, Privado y Externo, con el cobro de interés, siendo exigibles en un plazo mayor a doce meses.

1.2.2.9 Otros Derechos a Recibir Efectivo o Equivalentes a Largo Plazo: Representan los derechos de cobro originados en el desarrollo de las actividades del ente público, de los cuales se espera recibir una contraprestación representada en recursos, bienes o servicios; siendo exigibles en un plazo mayor a doce meses, no incluidos en las cuentas anteriores.

1.2.3 Bienes Inmuebles, Infraestructura y Construcciones en Proceso: Representa el monto de todo tipo de bienes inmuebles, infraestructura y construcciones; así como los gastos derivados de actos de su adquisición, adjudicación, expropiación e indemnización y los que se generen por estudios de pre-inversión, cuando se realicen por causas de interés público.

1.2.3.1 Terrenos: Representa el valor de tierras, terrenos y predios urbanos baldíos, campos con o sin mejoras necesarios para los usos propios del ente público.

1.2.3.2 Viviendas: Representa el valor de viviendas que son edificadas principalmente como habitacionales requeridos por el ente público para sus actividades.

1.2.3.3 Edificios no Habitacionales: Representa el valor de edificios, tales como: oficinas, escuelas, hospitales, edificios industriales, comerciales y para la recreación pública, almacenes, hoteles y restaurantes que requiere el ente público para desarrollar sus actividades.

1.2.3.4 Infraestructura: Representa el valor de las inversiones físicas que se consideran necesarias para el desarrollo de una actividad productiva.

1.2.3.5 Construcciones en Proceso en Bienes de Dominio Público: Representa el monto de las construcciones en proceso de bienes de dominio público de acuerdo con lo establecido en la Ley General de Bienes Nacionales y otras leyes aplicables, incluye los gastos en estudios de pre-inversión y preparación de los proyectos.

1.2.3.6 Construcciones en Proceso en Bienes Propios: Representa el monto de las construcciones en proceso de bienes Inmuebles propiedad del ente público, incluye los gastos en estudios de pre-inversión y preparación del proyecto.

1.2.3.9 Otros Bienes Inmuebles: Representa el monto de las adquisiciones de todo tipo de bienes inmuebles, infraestructura y construcciones; así como los gastos derivados de actos de su adquisición, adjudicación, expropiación e indemnización y los que se generen por estudios de pre-inversión, no incluidos en las cuentas anteriores.

Tlachichuca

1.2.4 Bienes Muebles: Representa el monto de los bienes muebles requeridos en el desempeño de las actividades del ente público.

1.2.4.1 Mobiliario y Equipo de Administración: Representa el monto de toda clase de mobiliario y equipo de administración, bienes informáticos y equipo de cómputo, bienes artísticos, obras de arte, objetos valiosos y otros elementos coleccionables. Así como también las refacciones mayores correspondientes a este concepto. Incluye los pagos por adjudicación, expropiación e indemnización de bienes muebles a favor del Gobierno.

1.2.4.2 Mobiliario y Equipo Educativo y Recreativo: Representa el monto de equipos educativos y recreativos. Incluye refacciones y accesorios mayores correspondientes a estos activos.

1.2.4.3 Equipo e Instrumental Médico y de Laboratorio: Representa el monto de equipo e instrumental médico y de laboratorio requerido para proporcionar los servicios médicos, hospitalarios y demás actividades de salud e investigación científica y técnica. Incluye refacciones y accesorios mayores correspondientes a estos activos.

1.2.4.4 Equipo de Transporte: Representa el monto de toda clase de equipo de transporte terrestre, ferroviario, aéreo, aeroespacial, marítimo, lacustre, fluvial y auxiliar de transporte. Incluye refacciones y accesorios mayores correspondientes a estos activos.

1.2.4.5 Equipo de Defensa y Seguridad: Representa el monto de maquinaria y equipo necesario para el desarrollo de las funciones de seguridad pública y demás bienes muebles instrumentales de inversión, requeridos durante la ejecución de programas, investigaciones, acciones y actividades en materia de seguridad pública y nacional, cuya realización implique riesgo, urgencia y confidencialidad extrema, en cumplimiento de funciones y actividades oficiales.

1.2.4.6 Maquinaria, Otros Equipos y Herramientas: Representa el monto de toda clase de maquinaria y equipo no comprendidas en las cuentas anteriores. Incluye refacciones y accesorios mayores correspondientes a estos activos.

1.2.4.7 Colecciones, Obras de Arte y Objetos Valiosos: Representa el monto de bienes artísticos, obras de arte, objetos valiosos y otros elementos coleccionables, excepto los comprendidos y declarados en los artículos 33 y 34 de la Ley Federal sobre Monumentos y Zonas Arqueológicas, Artísticas e Históricas, o cualquier otro expresamente señalado como tal de acuerdo con las disposiciones legales aplicables.

1.2.4.8 Activos Biológicos: Representa el monto de toda clase de especies animales y otros seres vivos, tanto para su utilización en el trabajo como para su fomento, exhibición y reproducción.

Tlachichuca

1.2.5 Activos Intangibles: Representa el monto de derechos por el uso de activos de propiedad industrial, comercial, intelectual y otros.

1.2.5.1 Software: Representa el monto de paquetes y programas de informática, para ser aplicados en los sistemas administrativos y operativos computarizados del ente público.

1.2.5.2 Patentes, Marcas y Derechos: Representa el monto de patentes, marcas y derechos, para el desarrollo de las funciones del ente público.

1.2.5.3 Concesiones y Franquicias: Representa el monto de derechos de explotación y franquicias para el uso del ente público.

1.2.5.4 Licencias: Representa el monto de permisos informáticos e intelectuales, así como permisos relacionados con negocios.

1.2.5.9 Otros Activos Intangibles: Representa el monto de derechos por el uso de activos de la propiedad industrial, comercial, intelectual y otros, no incluidos en las cuentas anteriores.

1.2.6 Depreciación, Deterioro y Amortización Acumulada de Bienes: Representa el monto de las depreciaciones, deterioro y amortizaciones de bienes e Intangibles, de acuerdo con los lineamientos que emita el CONAC. Integra los montos acumulados de ejercicios fiscales anteriores.

1.2.6.1 Depreciación Acumulada de Bienes Inmuebles: Representa el monto de la depreciación de bienes inmuebles, de acuerdo con los lineamientos que emita el CONAC. Integra los montos acumulados de ejercicios fiscales anteriores.

1.2.6.2 Depreciación Acumulada de Infraestructura: Representa el monto de la depreciación de infraestructura, de acuerdo con los lineamientos que emita el CONAC. Integra los montos acumulados de ejercicios fiscales anteriores.

1.2.6.3 Depreciación Acumulada de Bienes Muebles: Representa el monto de la depreciación de bienes muebles, de acuerdo con los lineamientos que emita el CONAC. Integra los montos acumulados de ejercicios fiscales anteriores.

1.2.6.4 Deterioro Acumulado de Activos Biológicos: Representa el monto del deterioro que se establece anualmente de acuerdo con los lineamientos que emita el CONAC, a fin de prever las pérdidas derivadas de la disminución de cantidad o calidad de activos biológicos, independientemente de su venta. Integra los montos acumulados de ejercicios fiscales anteriores.

1.2.6.5 Amortización Acumulada de Activos Intangibles: Representa el monto de la amortización de activos intangibles de acuerdo con los lineamientos que emita el CONAC e integra los montos acumulados de ejercicios fiscales anteriores.

Tlachichuca

1.2.7 Activos Diferidos: Representa el monto de otros bienes y derechos; a favor del ente público, cuyo beneficio se recibirá en un período mayor a doce meses, no incluido en los rubros anteriores.

1.2.7.1 Estudios, Formulación y Evaluación de Proyectos: Representa el monto los estudios, formulación y evaluación de proyectos productivos no incluidos en las cuentas anteriores.

1.2.7.2 Derechos Sobre Bienes en Régimen de Arrendamiento Financiero: Representa el monto de los contratos por virtud de los cuales se adquiere el uso o goce temporal de bienes tangibles con opción a compra.

1.2.7.3 Gastos Pagados por Adelantado a Largo Plazo: Representa el monto de los gastos pagados por adelantado, con vencimiento mayor a doce meses.

1.2.7.4 Anticipos a Largo Plazo: Representa los anticipos entregados previo a la recepción parcial o total de bienes o prestación de servicios, que serán exigibles en un plazo mayor a doce meses.

1.2.7.5 Beneficios al Retiro de Empleados Pagados por Adelantado: Representa las erogaciones pagadas por anticipado provenientes de planes de pensiones, primas de antigüedad e indemnizaciones, por jubilación o por retiro.

1.2.7.9 Otros Activos Diferidos: Representa el monto de otros bienes y derechos; a favor del ente público, cuyo beneficio se recibirá, en un período mayor a doce meses, no incluidos en las cuentas anteriores.

1.2.8 Estimación por Pérdida o Deterioro de Activos no Circulantes: Representa el monto de la estimación que se establece anualmente por contingencia, de acuerdo con los lineamientos que emita el CONAC, con el fin de prever las pérdidas o deterioro de los activos no circulantes que correspondan.

1.2.8.1 Estimaciones por Pérdida de Cuentas Incobrables de Documentos por Cobrar a Largo Plazo: Representa el monto de la estimación que se establece anualmente por contingencia, de acuerdo con los lineamientos que emita el CONAC, con el fin de prever las pérdidas derivadas de la incobrabilidad de documentos por cobrar, emitidos en un plazo mayor a doce meses.

1.2.8.2 Estimaciones por Pérdida de Cuentas Incobrables de Deudores Diversos por Cobrar a Largo Plazo: Representa el monto de la estimación que se establece anualmente por contingencia, de acuerdo con los lineamientos que emita el CONAC, con el fin de prever las pérdidas derivadas de la incobrabilidad de deudores diversos.

1.2.8.3 Estimaciones por Pérdida de Cuentas Incobrables de Ingresos por Recuperar a Largo Plazo: Representa el monto de la estimación que se establece anualmente por contingencia, de acuerdo con los lineamientos que emita el

Tlachichuca

CONAC, con el fin de prever las pérdidas derivadas de la incobrabilidad de ingresos por cobrar, emitidos en un plazo mayor a doce meses.

1.2.8.4 Estimaciones por Pérdida de Cuentas Incobrables de Préstamos Otorgados a Largo Plazo: Representa el monto de la estimación que se establece anualmente por contingencia, de acuerdo con los lineamientos que emita el CONAC, con el fin de prever las pérdidas derivadas de la incobrabilidad de préstamos otorgados, emitido en un plazo mayor a doce meses.

1.2.8.9 Estimaciones por Pérdida de Otras Cuentas Incobrables a Largo Plazo: Representa el monto de la estimación que se establece anualmente por contingencia, de acuerdo con los lineamientos que emita el CONAC, con el fin de prever las pérdidas derivadas de la incobrabilidad de otros derechos a recibir efectivo o equivalentes que correspondan, emitido en un plazo mayor a doce meses.

1.2.9 Otros Activos no Circulantes: Comprende el monto de bienes o activos intangibles en concesión, arrendamiento financiero y/o comodato, así como derechos a favor del ente público, cuyo beneficio se recibirá en un período mayor a doce meses.

1.2.9.1 Bienes en Concesión: Representa los bienes propiedad del ente público, otorgados en concesión.

1.2.9.2 Bienes en Arrendamiento Financiero: Representa los bienes en arrendamiento financiero en virtud del cual se tiene el uso o goce temporal con opción a compra. Estos bienes se depreciarán de acuerdo con los lineamientos que emita el CONAC.

1.2.9.3 Bienes en Comodato: Representa el monto de los bienes propiedad del ente público otorgados en comodato.

2 PASIVO: Obligaciones presentes del ente público, virtualmente ineludibles, identificadas, cuantificadas en términos monetarios y que representan una disminución futura de beneficios económicos, derivadas de operaciones ocurridas en el pasado que le han afectado económicamente.

2.1 PASIVO CIRCULANTE: Constituido por las obligaciones cuyo vencimiento será en un período menor o igual a doce meses.

2.1.1 Cuentas por Pagar a Corto Plazo: Representa el monto de los adeudos del ente público, que deberá pagar en un plazo menor o igual a doce meses.

2.1.1.1 Servicios Personales por Pagar a Corto Plazo: Representa los adeudos por las remuneraciones del personal al servicio del ente público, de carácter permanente o transitorio, que deberá pagar en un plazo menor o igual a doce meses.

Tlachichuca

2.1.1.2 Proveedores por Pagar a Corto Plazo: Representa los adeudos con proveedores derivados de operaciones del ente público, con vencimiento menor o igual a doce meses.

2.1.1.3 Contratistas por Obras Públicas por Pagar a Corto Plazo: Representa los adeudos con contratistas derivados de obras, proyectos productivos y acciones de fomento, en un plazo menor o igual a doce meses.

2.1.1.4 Participaciones y Aportaciones por Pagar a Corto Plazo: Representa los adeudos para cubrir las participaciones y aportaciones a las Entidades Federativas y los Municipios.

2.1.1.5 Transferencias Otorgadas por Pagar a Corto Plazo: Representa los adeudos en forma directa o indirecta a los sectores público, privado y externo.

2.1.1.6 Intereses, Comisiones y Otros Gastos de la Deuda Pública por Pagar a Corto Plazo: Representa la obligación del pago de intereses, comisiones y otros gastos de la deuda pública derivados de los diversos créditos o financiamientos contratados con instituciones nacionales y extranjeras, privadas y mixtas de crédito y con otros acreedores.

2.1.1.7 Retenciones y Contribuciones por Pagar a Corto Plazo: Representa el monto de las retenciones efectuadas a contratistas y a proveedores de bienes y servicios, las retenciones sobre las remuneraciones realizadas al personal, así como las contribuciones por pagar, entre otras, cuya liquidación se prevé realizar en un plazo menor o igual a doce meses.

2.1.1.8 Devoluciones de la Ley de Ingresos por Pagar a Corto Plazo: Representa el monto de las devoluciones de la Ley de Ingresos por pagar, en un plazo menor o igual a doce meses.

2.1.1.9 Otras Cuentas por Pagar a Corto Plazo: Representa el monto de los adeudos del ente público, que deberá pagar en un plazo menor o igual a doce meses, no incluidas en las cuentas anteriores.

2.1.2 Documentos por Pagar a Corto Plazo: Representa el monto de los adeudos documentados que deberá pagar, en un plazo menor o igual a doce meses.

2.1.2.1 Documentos Comerciales por Pagar a Corto Plazo: Representa los adeudos documentados derivados de operaciones del ente público con vencimiento menor o igual a doce meses.

2.1.2.2 Documentos con Contratistas por Obras Públicas por Pagar a Corto Plazo: Representa los adeudos documentados con contratistas derivados de obra, proyectos productivos y acciones de fomento, en un plazo menor o igual a doce meses.

Tlachichuca

2.1.2.9 Otros Documentos por Pagar a Corto Plazo: Representa los adeudos documentados que deberá pagar, en un plazo menor o igual a doce meses, no incluidos en las cuentas anteriores.

2.1.3 Porción a Corto Plazo de la Deuda Pública a Largo Plazo: Representa el monto de los adeudos por amortización de la deuda pública contraída por el ente público que deberá pagar en un plazo menor o igual a doce meses.

2.1.3.1 Porción a Corto Plazo de la Deuda Pública Interna: Representa los adeudos por amortización de la deuda pública interna, que deberá pagar en un plazo menor o igual a doce meses.

2.1.3.2 Porción a Corto Plazo de la Deuda Pública Externa: Representa los adeudos por amortización de la deuda pública externa, que deberá pagar en un plazo menor o igual a doce meses.

2.1.3.3 Porción a Corto Plazo de Arrendamiento Financiero: Representa los adeudos por amortización del arrendamiento financiero, que deberá pagar en un plazo menor o igual a doce meses.

2.1.4 Títulos y Valores a Corto Plazo: Representa el monto de los adeudos contraídos por la colocación de bonos y otros títulos valores, con vencimiento en un plazo menor o igual a doce meses.

2.1.4.1 Títulos y Valores de la Deuda Pública Interna a Corto Plazo: Representa los adeudos contraídos por la colocación de bonos y otros títulos valores de la deuda pública interna, con vencimiento en un plazo menor o igual a doce meses.

2.1.4.2 Títulos y Valores de la Deuda Pública Externa a Corto Plazo: Representa los adeudos contraídos por la colocación de bonos y otros títulos valores de la deuda pública externa, con vencimiento en un plazo menor o igual a doce meses.

2.1.5 Pasivos Diferidos a Corto Plazo: Representa el monto de las obligaciones del ente público cuyo beneficio se recibió por anticipado y se reconocerá en un plazo menor o igual a doce meses.

2.1.5.1 Ingresos Cobrados por Adelantado a Corto Plazo: Representa las obligaciones por ingresos cobrados por adelantado que se reconocerán en un plazo menor o igual a doce meses.

2.1.5.2 Intereses Cobrados por Adelantado a Corto Plazo: Representa las obligaciones por intereses cobrados por adelantado que se reconocerán en un plazo menor o igual a doce meses.

2.1.5.9 Otros Pasivos Diferidos a Corto Plazo: Representa las obligaciones del ente público cuyo beneficio se recibió por anticipado y se reconocerá en un plazo menor o igual a doce meses, no incluidos en las cuentas anteriores.

Tlachichuca

2.1.6 Fondos y Bienes de Terceros en Garantía y/o Administración a Corto Plazo: Representa el monto de los fondos y bienes propiedad de terceros, en garantía del cumplimiento de obligaciones contractuales o legales, o para su administración que eventualmente, se tendrán que devolver a su titular en un plazo menor o igual a doce meses.

2.1.6.1 Fondos en Garantía a Corto Plazo: Representa los fondos en garantía del cumplimiento de obligaciones contractuales o legales que, eventualmente, se tendrán que devolver a su titular en un plazo menor o igual a doce meses.

2.1.6.2 Fondos en Administración a Corto Plazo: Representa los fondos de terceros, recibidos para su administración que, eventualmente, se tendrán que devolver a su titular en un plazo menor o igual a doce meses.

2.1.6.3 Fondos Contingentes a Corto Plazo: Representa los fondos recibidos para su administración para cubrir necesidades fortuitas en un plazo menor o igual a doce meses.

2.1.6.4 Fondos de Fideicomisos, Mandatos y Contratos Análogos a Corto Plazo: Representa los recursos por entregar a instituciones para su manejo de acuerdo a su fin con el que fue creado, en un plazo menor o igual a doce meses.

2.1.6.5 Otros Fondos de Terceros en Garantía y/o Administración a Corto Plazo: Representa los fondos y bienes de propiedad de terceros, en garantía del cumplimiento de obligaciones contractuales o legales, o para su administración que eventualmente, se tendrán que devolver a su titular en un plazo menor o igual a doce meses, no incluidos en las cuentas anteriores.

2.1.6.6 Valores y Bienes en Garantía a Corto Plazo: Representa los valores y bienes en garantía del cumplimiento de obligaciones contractuales o legales que, eventualmente, se tendrán que devolver a su titular en un plazo menor o igual a doce meses.

2.1.7 Provisiones a Corto Plazo: Representa el monto de las obligaciones a cargo del ente público, originadas en circunstancias ciertas, cuya exactitud del valor depende de un hecho futuro; estas obligaciones deben ser justificables y su medición monetaria debe ser confiable en un plazo menor o igual a doce meses. De acuerdo con los lineamientos que emita el CONAC.

2.1.7.1 Provisión para Demandas y Juicios a Corto Plazo: Representa las obligaciones a cargo del ente público, originadas por contingencias de demandas y juicios, cuya exactitud del valor depende de un hecho futuro y estas obligaciones deben ser justificables y su medición monetaria debe ser confiable, en un plazo menor o igual a doce meses. De acuerdo con los lineamientos que emita el CONAC.

2.1.7.2 Provisión para Contingencias a Corto Plazo: Representa las obligaciones a cargo del ente público, originadas por contingencias, cuya exactitud

Tlachichuca

del valor depende de un hecho futuro; estas obligaciones deben ser justificables y su medición monetaria debe ser confiable, en un plazo menor o igual a doce meses. De acuerdo con los lineamientos que emita el CONAC.

2.1.7.9 Otras Provisiones a Corto Plazo: Representa las obligaciones a cargo del ente público, originadas en circunstancias ciertas, cuya exactitud del valor depende de un hecho futuro; estas obligaciones deben ser justificables y su medición monetaria debe ser confiable, en un plazo menor o igual a doce meses, no incluidas en las cuentas anteriores. De acuerdo con los lineamientos que emita el CONAC.

2.1.9 Otros Pasivos a Corto Plazo: Representa el monto de los adeudos del ente público con terceros, en un plazo menor o igual a doce meses, no incluidos en los rubros anteriores.

2.1.9.1 Ingresos por Clasificar: Representa los recursos depositados del ente público, pendientes de clasificar según los conceptos del Clasificador por Rubros de Ingresos.

2.1.9.2 Recaudación por Participar: Representa la recaudación correspondiente a conceptos de la Ley de Ingresos en proceso, previo a la participación, en cumplimiento de la Ley de Coordinación Fiscal.

2.1.9.9 Otros Pasivos Circulantes: Representa los adeudos del ente público con terceros, no incluidos en las cuentas anteriores.

2.2 PASIVO NO CIRCULANTE: Constituido por las obligaciones cuyo vencimiento será posterior a doce meses.

2.2.1 Cuentas por Pagar a Largo Plazo: Representa el monto de los adeudos del ente público, que deberá pagar en un plazo mayor a doce meses.

2.2.1.1 Proveedores por Pagar a Largo Plazo: Representa los adeudos con proveedores derivados de operaciones del ente público, con vencimiento mayor a doce meses.

2.2.1.2 Contratistas por Obras Públicas por Pagar a Largo Plazo: Representa los adeudos con contratistas derivados de obras, proyectos productivos y acciones de fomento, en un plazo mayor a doce meses.

2.2.2 Documentos por Pagar a Largo Plazo: Representa el monto los adeudos documentados que deberá pagar, en un plazo mayor a doce meses.

2.2.2.1 Documentos Comerciales por Pagar a Largo Plazo: Representa los adeudos documentados derivados de operaciones del ente público con vencimiento mayor a doce meses.

2.2.2.2 Documentos con Contratistas por Obras Públicas por Pagar a Largo Plazo: Representa los adeudos documentados con contratistas derivados de

Tlachichuca

obras, proyectos productivos y acciones de fomento, en un plazo mayor a doce meses.

2.2.2.9 Otros Documentos por Pagar a Largo Plazo: Representa los adeudos documentados que deberán pagar, en un plazo mayor a doce meses, no incluidos en las cuentas anteriores.

2.2.3 Deuda Pública a Largo Plazo: Representa el monto de las obligaciones directas o contingentes, derivadas de financiamientos a cargo del ente público, en términos de las disposiciones legales aplicables.

2.2.3.1 Títulos y Valores de la Deuda Pública Interna a Largo Plazo: Representa las obligaciones internas contraídas por el ente público, adquiridas mediante bonos y otros títulos valores de la deuda pública interna, colocados en un plazo mayor a doce meses.

2.2.3.2 Títulos y Valores de la Deuda Pública Externa a Largo Plazo: Representa las obligaciones contraídas por el ente público, adquiridas mediante bonos y otros títulos valores de la deuda pública externa, colocados en un plazo mayor a doce meses.

2.2.3.3 Préstamos de la Deuda Pública Interna por Pagar a Largo Plazo: Representa las obligaciones del ente público por concepto de deuda pública interna, con vencimiento superior a doce meses.

2.2.3.4 Préstamos de la Deuda Pública Externa por Pagar a Largo Plazo: Representa las obligaciones del ente público por concepto de deuda pública externa, con vencimiento superior a doce meses.

2.2.3.5 Arrendamiento Financiero por Pagar a Largo Plazo: Representa los adeudos por arrendamiento financiero que deberá pagar en un plazo mayor a doce meses.

2.2.4 Pasivos Diferidos a Largo Plazo: Representa el monto de las obligaciones del ente público cuyo beneficio se recibió por anticipado **y se reconocerá en un plazo mayor a doce meses.**

2.2.4.1 Créditos Diferidos a Largo Plazo: Representa las obligaciones por ingresos cobrados por adelantado que se reconocerán en un plazo mayor a doce meses.

2.2.4.2 Intereses Cobrados por Adelantado a Largo Plazo: Representa las obligaciones por intereses cobrados por adelantado **que se reconocerán en un plazo menor o igual a doce meses.**

2.2.4.9 Otros Pasivos Diferidos a Largo Plazo: Representa las obligaciones del ente público cuyo beneficio se recibió por anticipado y se reconocerá **en un plazo menor o igual a doce meses,** no incluidos en las cuentas anteriores.

Tlachichuca

2.2.5 Fondos y Bienes de Terceros en Garantía y/o Administración a Largo Plazo: Representa el monto de los fondos y bienes propiedad de terceros, en garantía del cumplimiento de obligaciones contractuales o legales, en un plazo mayor a doce meses.

2.2.5.1 Fondos en Garantía a Largo Plazo: Representa los fondos en garantía del cumplimiento de obligaciones contractuales o legales que, eventualmente, se tendrán que devolver a su titular en un plazo mayor a doce meses.

2.2.5.2 Fondos en Administración a Largo Plazo: Representa los fondos de terceros, recibidos para su administración que, eventualmente, se tendrán que devolver a su titular en un plazo mayor a doce meses.

2.2.5.3 Fondos Contingentes a Largo Plazo: Representa los fondos recibidos para su administración para cubrir necesidades fortuitas en un plazo mayor a doce meses.

2.2.5.4 Fondos de Fideicomisos, Mandatos y Contratos Análogos a Largo Plazo: Representa los recursos por entregar a instituciones para su manejo de acuerdo con el fin para el que fueron creados, en un plazo mayor a doce meses.

2.2.5.5 Otros Fondos de Terceros en Garantía y/o Administración a Largo Plazo: Representa los fondos propiedad de terceros, en garantía del cumplimiento de obligaciones contractuales o legales, o para su administración que eventualmente se tendrán que devolver a su titular en un plazo mayor a doce meses, no incluidos en las cuentas anteriores.

2.2.5.6 Valores y Bienes en Garantía a Largo Plazo: Representa los valores y bienes en garantía del cumplimiento de obligaciones contractuales o legales que, eventualmente, se tendrán que devolver a su titular en un plazo mayor a doce meses.

2.2.6 Provisiones a Largo Plazo: Representa el monto de las obligaciones a cargo del ente público, originadas en circunstancias ciertas, cuya exactitud del valor depende de un hecho futuro; estas obligaciones deben ser justificables y su medición monetaria debe ser confiable en un plazo mayor a doce meses. De acuerdo con los lineamientos que emita el CONAC.

2.2.6.1 Provisión para Demandas y Juicios a Largo Plazo: Representa las obligaciones a cargo del ente público, originadas por contingencias de demandas y juicios, cuya exactitud del valor depende de un hecho futuro; estas obligaciones deben ser justificables y su medición monetaria debe ser confiable, en un plazo mayor a doce meses. De acuerdo con los lineamientos que emita el CONAC.

2.2.6.2 Provisión para Pensiones a Largo Plazo: Representa las obligaciones a cargo del ente público, originadas por contingencias de pensiones, cuya exactitud del valor depende de un hecho futuro; estas obligaciones deben ser justificables y

Tlachichuca

su medición monetaria debe ser confiable, en un plazo mayor a doce meses. De acuerdo con los lineamientos que emita el CONAC.

2.2.6.3 Provisión para Contingencias a Largo Plazo: Representa las obligaciones a cargo del ente público, originadas por contingencias, cuya exactitud del valor depende de un hecho futuro; estas obligaciones deben ser justificables y su medición monetaria debe ser confiable, en un plazo mayor a doce meses.

2.2.6.9 Otras Provisiones a Largo Plazo: Representa las obligaciones a cargo del ente público, originadas en circunstancias ciertas, cuya exactitud del valor depende de un hecho futuro; estas obligaciones deben ser justificables y su medición monetaria debe ser confiable, en un plazo mayor a doce meses, no incluidas en las cuentas anteriores. De acuerdo con los lineamientos que emita el CONAC.

3 HACIENDA PUBLICA/PATRIMONIO: Representa la diferencia del activo y pasivo del ente público. Incluye el resultado de la gestión de ejercicios anteriores.

3.1 Hacienda pública/patrimonio contribuido: Representa las aportaciones, con fines permanentes, del sector privado, público y externo que incrementan la Hacienda Pública/Patrimonio del ente público, así como los efectos identificables y cuantificables que le afecten de acuerdo con los lineamientos que emita el CONAC.

3.1.1 Aportaciones: Representa los recursos aportados en efectivo o en especie, con fines permanentes de incrementar la Hacienda Pública/Patrimonio del ente público.

3.1.2 Donaciones de Capital: Representa el monto de las donaciones en especie, recibidas con el fin de dotar al ente público de activos necesarios para su funcionamiento.

3.1.3 Actualización de la Hacienda Pública/ Representa el valor actualizado de los activos, pasivos y patrimonio del ente público que han sido reconocidos contablemente, por transacciones y otros eventos cuantificables una vez formalizados en términos de las disposiciones que resulten aplicables.

3.2 HACIENDA PUBLICA/PATRIMONIO GENERADO: Representa la acumulación de resultados de la gestión de ejercicios anteriores, incluyendo las aplicadas a reservas, resultados del ejercicio en operación y los eventos identificables y cuantificables que le afectan de acuerdo con los lineamientos emitidos por el CONAC.

3.2.1 Resultados del Ejercicio (Ahorro/Desahorro): Representa el monto del resultado del resultado de la gestión del ejercicio, respecto de los ingresos y gastos corrientes.

Tlachichuca

3.2.2 Resultados de Ejercicios Anteriores: Representa el monto correspondiente de resultados de la gestión acumulados provenientes de ejercicios anteriores.

3.2.3 Revalúos: Representa el importe de la actualización acumulada de los activos.

3.2.3.1 Revalúo de Bienes Inmuebles: Representa el importe de la actualización acumulada de los bienes inmuebles.

3.2.3.2 Revalúo de Bienes Muebles: Representa el importe de la actualización acumulada de los bienes muebles.

3.2.3.3 Revalúo de Bienes Intangibles: Representa el importe de la actualización acumulada de los bienes intangibles.

3.2.3.9 Otros Revalúos: Representa el importe de la actualización acumulada de los otros activos.

3.2.4 Reservas: Representa las cuentas con saldo acreedor, que se crean o incrementan de acuerdo con los lineamientos que emita el CONAC.

3.2.4.1 Reservas de Patrimonio: Representa las cuentas con saldo acreedor, que se crean o incrementan con objeto de hacer frente a la baja extraordinaria de bienes del ente público, de acuerdo con los lineamientos que emita el CONAC.

3.2.4.2 Reservas Territoriales: Representa las reservas destinadas a programas de vivienda y desarrollo urbano con el propósito de garantizar el crecimiento ordenado al generar oferta de suelo en los sitios y orientaciones señalados en los programas de desarrollo urbano, de acuerdo con los lineamientos que emita el CONAC.

3.2.4.3 Reservas por Contingencias: Representa las cuentas con saldo acreedor, que se crean o incrementan con objeto de hacer frente a las eventualidades que pudieran presentarse, de acuerdo con los lineamientos que emita el CONAC.

3.2.5 Rectificaciones de Resultados de Ejercicios Anteriores: Representan la afectación por las partidas materiales de acuerdo con los lineamientos que emita el CONAC.

3.2.5.1 Cambios en Políticas Contables: Representan el ajuste en el importe de un activo o de un pasivo, de acuerdo con los lineamientos que emita el CONAC.

3.2.5.2 Cambios por Errores Contables: Representa el importe correspondiente a la corrección de las omisiones, inexactitudes e imprecisiones de registros en los estados financieros de los entes públicos, o bien por los registros contables extemporáneos, por correcciones por errores aritméticos, por errores en la aplicación de políticas contables, así como la inadvertencia o mala interpretación de hechos.

Tlachichuca

3.3 EXCESO O INSUFICIENCIA EN LA ACTUALIZACION DE LA HACIENDA PUBLICA/PATRIMONIO: Su utilización será de acuerdo con los lineamientos que emita el CONAC.

3.3.1 Resultado por Posición Monetaria: Su utilización será de acuerdo con los lineamientos que emita el CONAC.

3.3.2 Resultado por Tenencia de Activos no Monetarios: Su utilización será de acuerdo con los lineamientos que emita el CONAC.

4 INGRESOS Y OTROS BENEFICIOS: Representa el importe de los ingresos y otros beneficios del ente público provenientes de ingresos de gestión, participaciones, aportaciones, convenios, incentivos derivados de la colaboración fiscal, fondos distintos de aportaciones, transferencias, asignaciones, subsidios y subvenciones, pensiones y jubilaciones, y otros ingresos y beneficios.

4.1 Ingresos De gestión: Comprende el importe de los ingresos provenientes de contribuciones, productos, aprovechamientos, así como de venta de bienes y prestación de servicios.

4.1.1 Impuestos: Comprende el importe de los ingresos por las contribuciones establecidas en Ley a cargo de las personas físicas y morales, que sean distintas de las aportaciones de seguridad social, contribuciones de mejoras y derechos.

4.1.1 Impuestos: Comprende el importe de los ingresos por las contribuciones establecidas en Ley a cargo de las personas físicas y morales, que se encuentran en la situación jurídica o de hecho prevista por la misma y que sean distintas de las aportaciones de seguridad social, contribuciones de mejoras y derechos (Mejoras: DOF 3 de enero 2013).

4.1.1.1 Impuestos Sobre los Ingresos: Importe de las contribuciones derivadas de las imposiciones fiscales que en forma unilateral y obligatoria se fijan sobre los ingresos de las personas físicas y/o morales, de conformidad con la legislación aplicable en la materia.

4.1.1.2 Impuestos Sobre el Patrimonio: Importe de las contribuciones derivadas de las imposiciones fiscales que en forma unilateral y obligatoria se fijan sobre los bienes propiedad de las personas físicas y/o morales, de conformidad con la legislación aplicable en la materia.

4.1.1.3 Impuestos Sobre la Producción, el Consumo y las Transacciones: Importe de las contribuciones derivadas de las imposiciones fiscales que en forma unilateral y obligatoria se fijan sobre la actividad económica relacionada con la producción, el consumo y las transacciones que realizan las personas físicas y/o morales, de conformidad con la legislación aplicable en la materia.

4.1.1.4 Impuestos al Comercio Exterior: Importe de las contribuciones derivadas de las imposiciones fiscales que en forma unilateral y obligatoria se fijan

Tlachichuca

sobre las actividades de importación y/o exportación que realizan las personas físicas y/o morales, de conformidad con la legislación aplicable en la materia.

4.1.1.5 Impuestos Sobre Nóminas y Asimilables: Importe de las contribuciones derivadas de las imposiciones fiscales que en forma unilateral y obligatoria se fijan sobre la base gravable de las remuneraciones al trabajo personal subordinado o el que corresponda, de conformidad con la legislación aplicable en la materia.

4.1.1.6 Impuestos Ecológicos: Importe de las contribuciones derivadas de las imposiciones fiscales que en forma unilateral y obligatoria se fijan a las personas físicas y/o morales, por la afectación preventiva o correctiva que se ocasione en flora, fauna, medio ambiente o todo aquello relacionado a la ecología, de conformidad con la legislación aplicable en la materia.

4.1.1.7 Accesorios de Impuestos: Importe de los ingresos que se perciben por conceptos de recargos, sanciones, gastos de ejecución, indemnizaciones, ente otros, asociados a los impuestos, cuando éstos no se cubran oportunamente, de conformidad con la legislación aplicable en la materia.

4.1.1.8 Impuestos no Comprendidos en la Ley de Ingresos Vigente, Causados en Ejercicios Fiscales Anteriores Pendientes de Liquidación o Pago: Importe de los ingresos que se recaudan en el ejercicio corriente, por impuestos pendientes de liquidación o pago causados en ejercicios fiscales anteriores, no incluidos en la Ley de Ingresos vigente.

4.1.1.9 Otros Impuestos: Importe de los ingresos que se perciben por conceptos no incluidos en las cuentas anteriores, de conformidad con la legislación aplicable en la materia.

4.1.2 Cuotas y Aportaciones de Seguridad Social: Comprende el importe de las contribuciones establecidas en Ley a cargo de personas que son sustituidas por el Estado en el cumplimiento de obligaciones fijadas por la Ley en materia de seguridad social o a las personas que se beneficien en forma especial por servicios de seguridad social proporcionados por el mismo Estado.

4.1.2.1 Aportaciones para Fondos de Vivienda: Importe de los ingresos que reciben los entes públicos que prestan los servicios de seguridad social, para cubrir las obligaciones relativas a los fondos de vivienda, de conformidad con la legislación aplicable en la materia.

4.1.2.2 Cuotas para el Seguro Social: Importe de los ingresos que reciben los entes públicos que prestan los servicios de seguridad social, de conformidad con la legislación aplicable en la materia.

4.1.2.3 Cuotas de Ahorro para el Retiro: Importe de los ingresos que reciben los entes públicos que prestan los servicios de seguridad social, para cubrir las

Tlachichuca

obligaciones relativas a fondos del ahorro para el retiro, de conformidad con la legislación aplicable en la materia

4.1.2.4 Accesorios de Cuotas y Aportaciones de Seguridad Social: Importe de los ingresos que se perciben por concepto de recargos, sanciones, gastos de ejecución, indemnizaciones, entre otros, asociados a las cuotas y aportaciones de seguridad social, cuando éstas no se cubran oportunamente, de conformidad con la legislación aplicable en la materia.

4.1.2.9 Otras Cuotas y Aportaciones para la Seguridad Social: Importe de los ingresos que reciben los entes públicos que prestan los servicios de seguridad social, por conceptos no incluidos en las cuentas anteriores, de conformidad con la legislación aplicable en la materia.

4.1.3 Contribuciones de Mejoras: Comprende el importe de las contribuciones establecidas en Ley a cargo de las personas físicas y/o morales que se beneficien de manera directa por obras públicas.

4.1.3.1 Contribuciones de Mejoras por Obras Públicas: Importe de las contribuciones derivadas de los beneficios diferenciales particulares por la realización de obras públicas a cargo de las personas físicas y/o morales, independientemente de la utilidad general colectiva, de conformidad con la legislación aplicable en la materia.

4.1.3.2 Contribuciones de Mejoras no Comprendidas en la Ley de Ingresos Vigente, Causadas en Ejercicios Fiscales Anteriores Pendientes de Liquidación o Pago: Importe de los ingresos que se recaudan en el ejercicio corriente, por contribuciones de mejoras pendientes de liquidación o pago causadas en ejercicios fiscales anteriores, no incluidas en la Ley de Ingresos vigente.

4.1.4 Derechos: Comprende el importe de los ingresos por los derechos establecidos en Ley por el uso o aprovechamiento de los bienes del dominio público, así como por recibir servicios que presta el Estado en sus funciones de derecho público, excepto cuando se presten por organismos descentralizados u órganos desconcentrados cuando en este último caso, se trate de contraprestaciones que no se encuentren previstas en Ley. También son derechos las contribuciones a cargo de los organismos públicos descentralizados por prestar servicios exclusivos del Estado.

4.1.4.1 Derechos por el Uso, Goce, Aprovechamiento o Explotación de Bienes de Dominio Público: Importe de las contribuciones derivadas de la contraprestación del uso, goce, aprovechamiento o explotación de bienes de dominio público, de conformidad con la legislación aplicable en la materia.

4.1.4.2 Derechos a los Hidrocarburos: Importe de los ingresos por derechos derivados de la extracción de petróleo crudo y gas natural. (derogado)

Tlachichuca

4.1.4.3 Derechos por Prestación de Servicios: Importe de las contribuciones derivadas por la contraprestación de servicios exclusivos del Estado, de conformidad con la legislación aplicable en la materia.

4.1.4.4 Accesorios de Derechos: Importe de los ingresos que se perciben por concepto de recargos, sanciones, gastos de ejecución, indemnizaciones, entre otros, asociados a los derechos, cuando éstos no se cubran oportunamente, de conformidad con la legislación aplicable en la materia.

4.1.4.5 Derechos no Comprendidos en la Ley de Ingresos Vigente, Causados en Ejercicios Fiscales Anteriores Pendientes de Liquidación o Pago: Importe de las contribuciones que se recaudan en el ejercicio corriente, por derechos pendientes de liquidación o pago causados en ejercicios fiscales anteriores, no incluidos en la Ley de Ingresos vigente.

4.1.4.9 Otros Derechos: Comprende el importe de las contribuciones derivadas por contraprestaciones no incluidas en las cuentas anteriores, de conformidad con la legislación aplicable en la materia.

4.1.5 Productos de Tipo Corriente: Comprende el importe de los ingresos por contraprestaciones por los servicios que preste el Estado en sus funciones de derecho privado.

4.1.5.1 Productos Derivados del Uso y Aprovechamiento de Bienes no Sujetos a Régimen de Dominio Público: Importe de los ingresos por concepto de servicios otorgados por funciones de derecho privado, tales como los intereses que generan las cuentas bancarias de los entes públicos, entre otros, de conformidad con la legislación aplicable en la materia.

4.1.5.2 Enajenación de Bienes Muebles no Sujetos a ser Inventariados: Importe de los ingresos por contraprestación derivada de la enajenación de bienes no inventariados. (derogado)

4.1.5.3 Accesorios de Productos: Importe de los ingresos por productos generados cuando no se cubran los productos en la fecha o dentro del plazo fijado por las disposiciones fiscales. (derogado)

4.1.5.4 Productos no Comprendidos en la Ley de Ingresos Vigente, Causados en Ejercicios Fiscales Anteriores Pendientes de Liquidación o Pago: Importe de los ingresos que se recaudan en el ejercicio corriente, por productos pendientes de liquidación o pago causados en ejercicios fiscales anteriores, no incluidos en la Ley de Ingresos vigente.

4.1.5.9 Otros Productos que Generan Ingresos Corrientes: Importe de los ingresos por contraprestaciones por los servicios que preste el Estado en sus funciones de derecho privado, así como por el uso y aprovechamiento de bienes; originando recursos que significan un aumento del efectivo del sector público, como

Tlachichuca

resultado de sus operaciones normales, sin que provengan de la enajenación de su patrimonio, no incluidos en las cuentas anteriores. (derogado)

4.1.6 Aprovechamientos de Tipo Corriente: Comprende el importe de los ingresos que percibe el Estado por funciones de derecho público distintos de las contribuciones, los ingresos derivados de financiamientos y de los que obtengan los organismos descentralizados y las empresas de participación estatal y municipal.

4.1.6.1 Incentivos Derivados de la Colaboración Fiscal: Importe de los ingresos derivados de incentivos por la colaboración en el cobro de las contribuciones. (derogado)

4.1.6.2 Multas: Importe de los ingresos que se perciben por funciones de derecho público, cuyos elementos pueden no estar previstos en una Ley sino, en una disposición administrativa de carácter general, provenientes de multas no fiscales.

4.1.6.3 Indemnizaciones: Importe de los ingresos que se perciben por funciones de derecho público, cuyos elementos pueden no estar previstos en una Ley sino, en una disposición administrativa de carácter general, provenientes de indemnizaciones no fiscales.

4.1.6.4 Reintegros: Importe de los ingresos que se perciben por funciones de derecho público, cuyos elementos pueden no estar previstos en una Ley sino, en una disposición administrativa de carácter general, provenientes de reintegros.

4.1.6.5 Aprovechamientos Provenientes de Obras Públicas: Importe de los ingresos que se perciben por funciones de derecho público, cuyos elementos pueden no estar previstos en una Ley sino, en una disposición administrativa de carácter general, provenientes de obras públicas que realiza un ente público.

4.1.6.6 Aprovechamientos por Participaciones Derivadas de la Aplicación de Leyes: Importe de los ingresos que se recaudan en el ejercicio corriente, por aprovechamientos pendientes de liquidación o pago causados en ejercicios fiscales anteriores, no incluidos en la Ley de Ingresos vigente.

4.1.6.7 Aprovechamientos por Aportaciones y Cooperaciones: Importe de los ingresos para el servicio del sistema escolar federalizado, provenientes de juegos y sorteos y explotación de obras del dominio público; así como por servicios y obras públicos. (derogado)

4.1.6.8 Accesorios de Aprovechamientos: Importe de los ingresos que se perciben por concepto de recargos, sanciones, gastos de ejecución e indemnizaciones, entre otros, asociados a los aprovechamientos, cuando éstos no se cubran oportunamente de conformidad con la legislación aplicable en la materia.

Tlachichuca

4.1.6.9 Otros Aprovechamientos: Comprende el importe de los ingresos que se perciben por aprovechamientos no incluidos en las cuentas anteriores, tales como aplicación de gravámenes sobre herencias, legados y donaciones, servicio del sistema escolar federalizado, juegos y sorteos, donativos en efectivo del Poder Ejecutivo, patrimonio invertido del Poder Ejecutivo, explotación de obras del dominio público, servicios públicos, entre otros, de conformidad con las disposiciones aplicables.

4.1.7 Ingresos por Venta de Bienes y Prestación de Servicios: Comprende el importe de los ingresos propios obtenidos por las Instituciones Públicas de Seguridad Social, las Empresas Productivas del Estado, las entidades de la administración pública paraestatal y paramunicipal, los poderes legislativo y judicial, y los órganos autónomos federales y estatales, por sus actividades de producción, comercialización o prestación de servicios; así como otros ingresos por sus actividades diversas no inherentes a su operación, que generen recursos.

4.1.7.1 Ingresos por Venta de Bienes y Prestación de Servicios de Instituciones Públicas de Seguridad Social: Importe de los ingresos propios obtenidos por las Instituciones Públicas de Seguridad Social por sus actividades de producción, comercialización o prestación de servicios.

4.1.7.2 Ingresos por Venta de Bienes y Prestación de Servicios de Empresas Productivas del Estado: Importe de los ingresos propios obtenidos por las Empresas Productivas del Estado por sus actividades de producción, comercialización o prestación de servicios.

4.1.7.3 Ingresos por Venta de Bienes y Prestación de Servicios de Entidades Paraestatales y Fideicomisos No Empresariales y No Financieros: Importe de los ingresos propios obtenidos por las Entidades Paraestatales y Fideicomisos No Empresariales y No Financieros por sus actividades de producción, comercialización o prestación de servicios.

4.1.7.4 Ingresos por Venta de Bienes y Prestación de Servicios de Entidades Paraestatales Empresariales No Financieras con Participación Estatal Mayoritaria: Importe de los ingresos propios obtenidos por las Entidades Paraestatales Empresariales No Financieras con Participación Estatal Mayoritaria por sus actividades de producción, comercialización o prestación de servicios.

4.1.7.5 Ingresos por Venta de Bienes y Prestación de Servicios de Entidades Paraestatales Empresariales Financieras Monetarias con Participación Estatal Mayoritaria: Importe de los ingresos propios obtenidos por las Entidades Paraestatales Empresariales Financieras Monetarias con Participación Estatal Mayoritaria por sus actividades de producción, comercialización o prestación de servicios.

Tlachichuca

4.1.7.6 Ingresos por Venta de Bienes y Prestación de Servicios de Entidades Paraestatales Empresariales Financieras No Monetarias con Participación Estatal Mayoritaria: Importe de los ingresos propios obtenidos por las Entidades Paraestatales Empresariales Financieras No Monetarias con Participación Estatal Mayoritaria por sus actividades de producción, comercialización o prestación de servicios.

4.1.7.7 Ingresos por Venta de Bienes y Prestación de Servicios de Fideicomisos Financieros Públicos con Participación Estatal Mayoritaria: Importe de los ingresos propios obtenidos por los Fideicomisos Financieros Públicos con Participación Estatal Mayoritaria por sus actividades de producción, comercialización o prestación de servicios.

4.1.7.8 Ingresos por Venta de Bienes y Prestación de Servicios de los Poderes Legislativo y Judicial, y de los Órganos Autónomos: Importe de los ingresos propios obtenidos por los Poderes Legislativo y Judicial, y los Órganos Autónomos por sus actividades de producción, comercialización o prestación de servicios.

4.1.9 Ingresos no Comprendidos en las Fracciones de la Ley de Ingresos Causados en Ejercicios Fiscales Anteriores Pendientes de Liquidación o Pago: Comprende el importe de los ingresos causados en ejercicios fiscales anteriores pendientes de liquidación o de pago, los cuales se captan en un ejercicio posterior. (derogado)

4.1.9.1 Impuestos no Comprendidos en las Fracciones de la Ley de Ingresos Causados en Ejercicios Fiscales Anteriores Pendientes de Liquidación o Pago: Importe de los ingresos por impuestos causados en ejercicios fiscales anteriores pendientes de liquidación o de pago, los cuales se captan en un ejercicio posterior. (derogado)

4.1.9.2 Contribuciones de Mejoras, Derechos, Productos y Aprovechamientos no Comprendidos en las Fracciones de la Ley de Ingresos Causados en Ejercicios Fiscales Anteriores Pendientes de Liquidación o Pago: Importe de los ingresos por contribuciones de mejoras, derechos, productos y aprovechamientos, causados en ejercicios fiscales anteriores pendientes de liquidación o de pago, los cuales se captan en un ejercicio posterior.

4.2 PARTICIPACIONES, APORTACIONES, CONVENIOS, INCENTIVOS DERIVADOS DE LA COLABORACIÓN FISCAL, FONDOS DISTINTOS DE APORTACIONES, TRANSFERENCIAS, ASIGNACIONES, SUBSIDIOS Y SUBVENCIONES, Y PENSIONES Y JUBILACIONES: Comprende el importe de los recursos que reciben las Entidades Federativas y Municipios por concepto de

Tlachichuca

participaciones, aportaciones, convenios, incentivos derivados de la colaboración fiscal, fondos distintos de aportaciones; así como los ingresos de los entes públicos que provenientes de transferencias, asignaciones, subsidios y subvenciones, y pensiones y jubilaciones.

4.2.1 Participaciones, Aportaciones, Convenios, Incentivos Derivados de la Colaboración Fiscal y Fondos Distintos de Aportaciones: Comprende el importe de los recursos que reciben las Entidades Federativas y los Municipios por concepto de participaciones, aportaciones, convenios, incentivos derivados de la colaboración fiscal y fondos distintos de aportaciones.

4.2.1.1 Participaciones: Importe de los ingresos que reciben las Entidades Federativas y Municipios que se derivan de la adhesión al Sistema Nacional de Coordinación Fiscal, así como las que correspondan a sistemas estatales de coordinación fiscal, determinados por las leyes correspondientes.

4.2.1.2 Aportaciones: Importe de los ingresos que reciben las Entidades Federativas y Municipios previstos en la Ley de Coordinación Fiscal, cuyo gasto está condicionado a la consecución y cumplimiento de los objetivos que para cada tipo de aportación establece la legislación aplicable en la materia.

4.2.1.3 Convenios: Importe de los ingresos que reciben las Entidades Federativas y Municipios derivados de convenios de coordinación, colaboración, reasignación o descentralización según corresponda, los cuales se acuerdan entre la Federación, las Entidades Federativas y/o los Municipios.

4.2.1.4 Incentivos Derivados de la Colaboración Fiscal: Importe de los ingresos que reciben las Entidades Federativas y Municipios derivados del ejercicio de facultades delegadas por la Federación mediante la celebración de convenios de colaboración administrativa en materia fiscal; que comprenden las funciones de recaudación, fiscalización y administración de ingresos federales y por las que a cambio reciben incentivos económicos que implican la retribución de su colaboración.

4.2.1.5 Fondos Distintos de Aportaciones: Importe de los ingresos que reciben las Entidades Federativas y Municipios derivados de fondos distintos de aportaciones y previstos en disposiciones específicas, tales como: Fondo para Entidades Federativas y Municipios Productores de Hidrocarburos, y Fondo para el Desarrollo Regional Sustentable de Estados y Municipios Mineros (Fondo Minero), entre otros.

4.2.2 Transferencias, Asignaciones, Subsidios y Subvenciones, y Pensiones y Jubilaciones: Comprende el importe de los recursos que reciben en forma directa o indirecta los entes públicos como parte de su política económica y

Tlachichuca

social, de acuerdo a las estrategias y prioridades de desarrollo para el sostenimiento y desempeño de sus actividades.

4.2.2.1 Transferencias y Asignaciones: Importe de los ingresos que reciben los entes públicos con el objeto de sufragar gastos inherentes a sus atribuciones.

4.2.2.2 Transferencias al Resto del Sector Público: Importe de los ingresos por el ente público que no se encuentran incluidos en el Presupuesto de Egresos, recibidos por otros, con objeto de sufragar gastos inherentes a sus atribuciones. (derogado)

4.2.2.3 Subsidios y Subvenciones: Importe de los ingresos para el desarrollo de actividades prioritarias de interés general, que reciben los entes públicos mediante asignación directa de recursos, con el fin de favorecer a los diferentes sectores de la sociedad para: apoyar en sus operaciones, mantener los niveles en los precios, apoyar el consumo, la distribución y comercialización de bienes, motivar la inversión, cubrir impactos financieros, promover la innovación tecnológica, y para el fomento de las actividades agropecuarias, industriales o de servicios.

4.2.2.5 Pensiones y Jubilaciones: Importe de los ingresos que reciben los entes públicos de seguridad social, que cubre el Gobierno Federal, Estatal o Municipal según corresponda, por el pago de pensiones y jubilaciones.

4.2.2.6 Transferencias del Exterior: Importe de los ingresos para el pago de cuotas y aportaciones a instituciones y órganos internacionales (Mejoras: DOF 3 de enero 2013). (derogado)

4.2.2.7 Transferencias del Fondo Mexicano del Petróleo para la Estabilización y el Desarrollo: Importe de los ingresos que reciben los entes públicos por transferencias del Fondo Mexicano del Petróleo para la Estabilización y el Desarrollo

4.3 Otros Ingresos Y Beneficios: Comprende el importe de los otros ingresos y beneficios que se derivan de transacciones y eventos inusuales, que no son propios del objeto del ente público.

4.3.1 Ingresos Financieros: Comprende el importe de los ingresos por concepto de utilidades por participación patrimonial e intereses ganados.

4.3.1.1 Intereses Ganados de Valores, Créditos, Bonos y Otros: Importe de los ingresos obtenidos por concepto de intereses ganados de valores, créditos, bonos y otros.

4.3.1.9 Otros Ingresos Financieros: Importe de los ingresos obtenidos diferentes a utilidades por participación patrimonial e intereses ganados, no incluidos en las cuentas anteriores.

Tlachichuca

4.3.2 Incremento por Variación de Inventarios: Comprende la diferencia a favor entre el resultado en libros y el real al fin de cada período, valuada de acuerdo con los lineamientos que emita el CONAC.

4.3.2.1 Incremento por Variación de Inventarios de Mercancías para Venta: Monto de la diferencia a favor entre el resultado en libros y el real de las existencias de mercancías para venta al fin de cada período, valuada de acuerdo con los lineamientos que emita el CONAC.

4.3.2.2 Incremento por Variación de Inventarios de Mercancías Terminadas: Monto de la diferencia a favor entre el resultado en libros y el real de las existencias de mercancías terminadas al fin de cada período, valuada de acuerdo con los lineamientos que emita el CONAC.

4.3.2.3 Incremento por Variación de Inventarios de Mercancías en Proceso de Elaboración: Monto de la diferencia a favor entre el resultado en libros y el real de existencias de mercancías en proceso de elaboración al fin de cada período, valuada de acuerdo con los lineamientos que emita el CONAC.

4.3.2.4 Incremento por Variación de Inventarios de Materias Primas, Materiales y Suministros para Producción: Monto de la diferencia a favor entre el resultado en libros y el real de existencias de materias primas, materiales y suministros para producción al fin de cada período, valuada de acuerdo con los lineamientos que emita el CONAC.

4.3.2.5 Incremento por Variación de Almacén de Materias Primas, Materiales y Suministros de Consumo: Monto de la diferencia a favor entre el resultado en libros y el real de existencias de materias primas, materiales y suministros de consumo al fin de cada período, valuada de acuerdo con los lineamientos que emita el CONAC.

4.3.3 Disminución del Exceso de Estimaciones por Pérdida o Deterioro u Obsolescencia: Comprende la disminución de la estimación, deterioros u obsolescencia que se establece anualmente por contingencia de activos, valuada de acuerdo con los lineamientos que emita el CONAC.

4.3.3.1 Disminución del Exceso de Estimaciones por Pérdidas o Deterioro u Obsolescencia: Monto de la disminución de la estimación, deterioro u obsolescencia que se establece anualmente por contingencia, de los activos, valuada de acuerdo con los lineamientos que emita el CONAC.

4.3.4 Disminución del Exceso de Provisiones: Comprende la disminución de la provisión que se establece anualmente por contingencia de pasivos, valuada de acuerdo con los lineamientos que emita el CONAC.

Tlachichuca

4.3.4.1 Disminución del Exceso de Provisiones: Monto de la disminución de la provisión que se establece anualmente por contingencia de pasivos, valuada de acuerdo con los lineamientos que emita el CONAC.

4.3.9 Otros Ingresos y Beneficios Varios: Comprende el importe de los ingresos y beneficios varios que se derivan de transacciones y eventos inusuales, que no son propios del objeto del ente público, no incluidos en los rubros anteriores.

4.3.9.1 Otros Ingresos de Ejercicios Anteriores: Importe de los ingresos pendientes de cobro de ejercicios anteriores.

4.3.9.2 Bonificaciones y Descuentos Obtenidos: Importe de las deducciones obtenidas en los precios de compra por concepto de diferencias en calidad o peso, por mercancías dañadas, por retraso en la entrega, por infracciones a las condiciones del contrato.

4.3.9.3 Diferencias por Tipo de Cambio a Favor en Efectivo y Equivalentes: Importe a favor por el tipo de cambio de la moneda con respecto a otro país.

4.3.9.4 Diferencias de Cotizaciones a Favor en Valores Negociables: Importe por la ganancia relativa en la colocación de la deuda pública.

4.3.9.5 Resultado por Posición Monetaria: Su utilización será de acuerdo con los lineamientos que emita el CONAC.

4.3.9.6 Utilidades por Participación Patrimonial: Importe de los ingresos obtenidos por concepto de utilidades por participación patrimonial.

4.3.9.9 Otros Ingresos y Beneficios Varios: Importe de los ingresos y beneficios varios que se derivan de transacciones y eventos inusuales, que no son propios del objeto del ente público, no incluidos en las cuentas anteriores.

5 GASTOS Y OTRAS PERDIDAS: Representa el importe de los gastos y otras pérdidas del ente público, incurridos por gastos de funcionamiento, intereses, transferencias, participaciones y aportaciones otorgadas, otras pérdidas de la gestión y extraordinarias, entre otras.

5.1 GASTOS DE FUNCIONAMIENTO: Comprende el importe del gasto por servicios personales, materiales, suministros y servicios generales no personales, necesarios para el funcionamiento del ente público.

5.1.1 Servicios Personales: Comprende el importe del gasto por remuneraciones del personal de carácter permanente y transitorio al servicio del ente público y las obligaciones que de ello se deriven.

5.1.1.1 Remuneraciones al Personal de Carácter Permanente: Importe del gasto por las percepciones correspondientes al personal de carácter permanente.

5.1.1.2 Remuneraciones al Personal de Carácter Transitorio: Importe del gasto por las percepciones correspondientes al personal de carácter eventual.

Tlachichuca

5.1.1.3 Remuneraciones Adicionales y Especiales: Importe del gasto por las percepciones adicionales y especiales, así como las gratificaciones que se otorgan tanto al personal de carácter permanente como transitorio.

5.1.1.4 Seguridad Social: Importe del gasto por la parte que corresponde al ente público por concepto de prestaciones de seguridad social y primas de seguros, en beneficio del personal a su servicio, tanto de carácter permanente como transitorio.

5.1.1.5 Otras Prestaciones Sociales y Económicas: Importe del gasto por otras prestaciones sociales y económicas, a favor del personal, de acuerdo con las disposiciones legales vigentes y/o acuerdos contractuales respectivos.

5.1.1.6 Pago de Estímulos a Servidores Públicos: Importe del gasto por estímulos económicos a los servidores públicos de mando, enlace y operativos del ente público, que establezcan las disposiciones aplicables, derivado del desempeño de sus funciones.

5.1.2 Materiales y Suministros: Comprende el importe del gasto por toda clase de insumos y suministros requeridos para la prestación de bienes y servicios y para el desempeño de las actividades administrativas.

5.1.2.1 Materiales de Administración, Emisión de Documentos y Artículos Oficiales: Importe del gasto por materiales y útiles de oficina, limpieza, impresión y reproducción, para el procesamiento en equipos y bienes informáticos; materiales estadísticos, geográficos, de apoyo informativo y didáctico para centros de enseñanza e investigación; materiales requeridos para el registro e identificación en trámites oficiales y servicios a la población.

5.1.2.2 Alimentos y Utensilios: Importe del gasto por productos alimenticios y utensilios necesarios para el servicio de alimentación en apoyo de las actividades de los servidores públicos y los requeridos en la prestación de servicios públicos en unidades de salud, educativas y de readaptación social, entre otros.

5.1.2.3 Materias Primas y Materiales de Producción y Comercialización: Importe del gasto por toda clase de materias primas en estado natural, transformadas o semi-transformadas de naturaleza vegetal, animal y mineral que se utilizan en la operación del ente público, así como las destinadas a cubrir el costo de los materiales, suministros y mercancías diversas que los entes públicos adquieren para su comercialización.

5.1.2.4 Materiales y Artículos de Construcción y de Reparación: Importe del gasto por materiales y artículos utilizados en la construcción, reconstrucción, ampliación, adaptación, mejora, conservación, reparación y mantenimiento de bienes inmuebles.

Tlachichuca

5.1.2.5 Productos Químicos, Farmacéuticos y de Laboratorio: Importe del gasto por sustancias, productos químicos y farmacéuticos de aplicación humana o animal; así como toda clase de materiales y suministros médicos y de laboratorio.

5.1.2.6 Combustibles, Lubricantes y Aditivos: Importe del gasto por combustibles, lubricantes y aditivos de todo tipo, necesarios para el funcionamiento del parque vehicular terrestre, aéreos, marítimo, lacustre y fluvial; así como de la maquinaria y equipo que lo utiliza.

5.1.2.7 Vestuario, Blancos, Prendas de Protección y Artículos Deportivos: Importe del gasto por vestuario y sus accesorios, blancos, artículos deportivos; así como prendas de protección personal, diferentes a las de seguridad.

5.1.2.8 Materiales y Suministros para Seguridad: Importe del gasto por materiales, sustancias explosivas y prendas de protección personal necesarias en los programas de seguridad.

5.1.2.9 Herramientas, Refacciones y Accesorios Menores: Importe del gasto por toda clase de refacciones, accesorios, herramientas menores y demás bienes de consumo del mismo género, necesarios para la conservación de los bienes inmuebles y muebles.

5.1.3 Servicios Generales: Comprende el importe del gasto por todo tipo de servicios que se contraten con particulares o instituciones del propio sector público; así como los servicios oficiales requeridos para el desempeño de actividades vinculadas con la función pública.

5.1.3.1 Servicios Básicos: Importe del gasto por servicios básicos necesarios para el funcionamiento del ente público.

5.1.3.2 Servicios de Arrendamiento: Importe del gasto por concepto de arrendamiento.

5.1.3.3 Servicios Profesionales, Científicos y Técnicos y Otros Servicios: Importe del gasto por contratación de personas físicas y morales para la prestación de servicios profesionales independientes.

5.1.3.4 Servicios Financieros, Bancarios y Comerciales: Importe del gasto por servicios financieros, bancarios y comerciales.

5.1.3.5 Servicios de Instalación, Reparación, Mantenimiento y Conservación: Importe del gasto por servicios para la instalación, reparación, mantenimiento y conservación de toda clase de bienes muebles e inmuebles, incluye los deducibles de seguros y excluye los gastos por concepto de mantenimiento y rehabilitación de la obra pública.

5.1.3.6 Servicios de Comunicación Social y Publicidad: Importe del gasto por la realización y difusión de mensajes y campañas para informar a la población sobre los programas, servicios públicos y el quehacer gubernamental en general; así

Tlachichuca

como la publicidad comercial de los productos y servicios que generan ingresos para el ente público. Incluye la contratación de servicios de impresión y publicación de información; así como al montaje de espectáculos culturales y celebraciones que demande el ente público.

5.1.3.7 Servicios de Traslado y Viáticos: Importe del gasto por servicios de traslado, instalación y viáticos del personal, cuando por el desempeño de sus labores propias o comisiones de trabajo, requieran trasladarse a lugares distintos al de su adscripción.

5.1.3.8 Servicios Oficiales: Importe del gasto por servicios relacionados con la celebración de actos y ceremonias oficiales realizadas por el ente público.

5.1.3.9 Otros Servicios Generales: Importe del gasto por servicios generales, no incluidos en las cuentas anteriores.

5.2 TRANSFERENCIAS, ASIGNACIONES, SUBSIDIOS Y OTRAS AYUDAS: Comprende el importe del gasto por las transferencias, asignaciones, subsidios y otras ayudas destinadas en forma directa o indirecta a los sectores público, privado y externo.

5.2.1 Transferencias Internas y Asignaciones al Sector Público: Comprende el importe del gasto por transferencias internas y asignaciones, a los entes públicos contenidos en el Presupuesto de Egresos con el objeto de sufragar gastos inherentes a sus atribuciones.

5.2.1.1 Asignaciones al Sector Público: Importe del gasto por las asignaciones destinadas a los entes públicos que forman parte del Gobierno, con el objeto de financiar gastos inherentes a sus atribuciones.

5.2.1.2 Transferencias Internas al Sector Público: Importe del gasto por las transferencias internas, que no implican las contraprestaciones de bienes o servicios, destinadas a entes públicos contenidos en el presupuesto de egresos, con el objeto de financiar gastos inherentes a sus funciones.

5.2.2 Transferencias al Resto del Sector Público: Comprende el importe del gasto por las transferencias destinadas, a entes públicos que no forman parte del presupuesto de egresos, otorgados por otros, con el objeto de sufragar gastos inherentes a sus atribuciones.

5.2.2.1 Transferencias a Entidades Paraestatales: Importe del gasto por las transferencias a entidades, que no presuponen la contraprestación de bienes o servicios, destinadas a entidades paraestatales no empresariales y no financieras, empresariales y no financieras, públicas financieras, de control presupuestario indirecto, con el objeto de financiar gastos inherentes a sus funciones.

5.2.2.2 Transferencias a Entidades Federativas y Municipios: Importe del gasto por las transferencias que no suponen la contraprestación de bienes o

Tlachichuca

servicios, destinados a favor de las Entidades Federativas y los Municipios, con la finalidad de apoyarlos en sus funciones, no incluidas en las cuentas de participaciones

y aportaciones, así como sus fideicomisos para que ejecuten las acciones que se le han encomendado.

5.2.3 Subsidios y Subvenciones: Comprende el importe del gasto por los subsidios y subvenciones que se otorgan para el desarrollo de actividades prioritarias de interés general a través del ente público a los diferentes sectores de la sociedad.

5.2.3.1 Subsidios: Importe del gasto por los subsidios destinadas a promover y fomentar las operaciones del beneficiario; mantener los niveles en los precios; apoyar el consumo, la distribución y comercialización de los bienes; motivar la inversión; cubrir impactos financieros; promover la innovación tecnológica; así como para el fomento de las actividades agropecuarias, industriales o de servicios y vivienda.

5.2.3.2 Subvenciones: Importe del gasto por las subvenciones destinadas a las empresas para mantener un menor nivel en los precios de bienes y servicios de consumo básico que distribuyen los sectores económicos.

5.2.4 Ayudas Sociales: Comprende el importe del gasto por las ayudas sociales que el ente público otorga a personas, instituciones y diversos sectores de la población para propósitos sociales.

5.2.4.1 Ayudas Sociales a Personas: Importe del gasto por las ayudas sociales a personas destinadas al auxilio o ayudas especiales que no revisten carácter permanente, otorgadas por el ente público a personas u hogares para propósitos sociales.

5.2.4.2 Becas: Importe del gasto por las becas destinadas a becas y otras ayudas para programas de formación o capacitación acordadas con personas.

5.2.4.3 Ayudas Sociales a Instituciones: Importe del gasto por las ayudas sociales a instituciones destinadas para la atención de gastos corrientes de establecimientos de enseñanza, cooperativismo y de interés público.

5.2.4.4 Ayudas Sociales por Desastres Naturales y Otros Siniestros: Importe del gasto por las ayudas sociales por desastres naturales y otros siniestros destinados a atender a la población por contingencias y desastres naturales, así como las actividades relacionadas con su prevención, operación y supervisión.

5.2.5 Pensiones y Jubilaciones: Comprende el importe del gasto por las pensiones y jubilaciones, que cubre el Gobierno Federal, Estatal y Municipal, o bien el Instituto de Seguridad Social correspondiente, conforme al régimen legal

Tlachichuca

establecido, así como los pagos adicionales derivados de compromisos contractuales con el personal retirado.

5.2.5.1 Pensiones: Importe del gasto por pensiones, que cubre el Gobierno Federal, Estatal y Municipal, o bien el Instituto de Seguridad Social correspondiente, conforme al régimen legal establecido, así como los pagos adicionales derivados de compromisos contractuales con el personal retirado.

5.2.5.2 Jubilaciones: Importe del gasto por jubilaciones, que cubre el Gobierno Federal, Estatal y Municipal, o bien el Instituto de Seguridad Social correspondiente, conforme al régimen legal establecido, así como los pagos adicionales derivados de compromisos contractuales a personal retirado.

5.2.5.9 Otras Pensiones y Jubilaciones: Comprende el importe del gasto, que cubre el Gobierno Federal, Estatal y Municipal, o bien el Instituto de Seguridad Social correspondiente, conforme al régimen legal establecido, así como los pagos adicionales derivados de compromisos contractuales con el personal retirado, no incluidos en las cuentas anteriores.

5.2.6 Transferencias a Fideicomisos, Mandatos y Contratos Análogos: Comprende el importe del gasto por transferencias a fideicomisos, mandatos y contratos análogos para que por cuenta del ente público ejecuten acciones que éstos les han encomendado.

5.2.6.1 Transferencias a Fideicomisos, Mandatos y Contratos Análogos al Gobierno: Importe del gasto por transferencias a fideicomisos, mandatos y contratos análogos al gobierno que no suponen la contraprestación de bienes o servicios no incluidos en el Presupuesto de Egresos para que por cuenta del ente público ejecuten acciones que éstos les han encomendado.

5.2.6.2 Transferencias a Fideicomisos, Mandatos y Contratos Análogos a Entidades Paraestatales: Importe del gasto por transferencias a fideicomisos, mandatos y contratos análogos a entidades paraestatales, que no suponen la contraprestación de bienes o servicios, con el objeto de financiar gastos inherentes a sus funciones.

5.2.7 Transferencias a la Seguridad Social: Comprende el importe del gasto para cubrir aportaciones de seguridad social que por obligación de ley los entes públicos deben transferir a los organismos de seguridad social en su carácter de responsable solidario.

5.2.7.1 Transferencias por Obligación de Ley: Comprende el importe del gasto por cuotas y aportaciones de seguridad social que aporta el Estado de carácter estatutario y para seguros de retiro, cesantía en edad avanzada y vejez distintas a las originadas por servicios personales.

Tlachichuca

5.2.8 Donativos: Comprende el importe del gasto para otorgar donativos a instituciones no lucrativas destinadas a actividades educativas, culturales, de salud, de investigación científica, de aplicación de nuevas tecnologías o de beneficencia, en términos de las disposiciones aplicables

5.2.8.1 Donativos a Instituciones sin Fines de Lucro: Comprende el importe del gasto destinados a instituciones privadas que desarrollen actividades sociales, culturales, de beneficencia o sanitarias sin fines de lucro, para la continuación de su labor social.

5.2.8.2 Donativos a Entidades Federativas y Municipios: Comprende el importe del gasto que los entes públicos otorgan, en los términos del Presupuesto de Egresos y las demás disposiciones aplicables, por concepto de donativos en dinero y donaciones en especie a favor de las entidades federativas o sus municipios para contribuir a la consecución de objetivos de beneficio social y cultural.

5.2.8.3 Donativos a Fideicomiso, Mandatos y Contratos Análogos Privados: Comprende el importe del gasto Asignaciones que los entes públicos otorgan, en los términos del Presupuesto de Egresos y las demás disposiciones aplicables, por concepto de donativos en dinero y donaciones en especie a favor de Fideicomisos Mandatos y Contratos Análogos privados, que desarrollen actividades administrativas, sociales, culturales, de beneficencia o sanitarias, para la continuación de su labor social.

5.2.8.4 Donativos a Fideicomiso, Mandatos y Contratos Análogos Estatales: Comprende el importe del gasto que los entes públicos otorgan en los términos del Presupuesto de Egresos y las demás disposiciones aplicables, por concepto de donativos en dinero y donaciones en especie a favor de fideicomisos, mandatos y contratos análogos constituidos por las entidades federativas, que desarrollen actividades administrativas, sociales, culturales, de beneficencia o sanitarias, para la continuación de su labor social.

5.2.8.5 Donativos Internacionales: Comprende el importe del gasto que los entes públicos otorgan, en los términos del Presupuesto de Egresos y las demás disposiciones aplicables, por concepto de donativos en dinero y donaciones en especie a favor de instituciones internacionales gubernamentales o privadas sin fines de lucro que contribuyan a la consecución de objetivos de beneficio social y cultural.

5.2.9 Transferencias al Exterior: Comprende el importe del gasto para cubrir cuotas y aportaciones a instituciones y órganos internacionales, derivadas de acuerdos, convenios o tratados celebrados por el ente público.

Tlachichuca

5.2.9.1 Transferencias al Exterior a Gobiernos Extranjeros y Organismos Internacionales: Importe del gasto que no supone la contraprestación de bienes o servicios que se otorga para cubrir cuotas y aportaciones a Gobiernos extranjeros y organismo internacionales, derivadas de acuerdos, convenios o tratados celebrados por el ente público.

5.2.9.2 Transferencias al Sector Privado Externo: Importe del gasto que no supone la contraprestación de bienes o servicio que se otorga para cubrir cuotas y aportaciones al sector privado externo, derivadas de acuerdos, convenios o tratados celebrados por el ente público.

5.3 PARTICIPACIONES Y APORTACIONES: Comprende el importe del gasto por las participaciones y aportaciones para las Entidades Federativas y los Municipios, incluye las destinadas a la ejecución de programas federales a través de las Entidades Federativas y Municipios, mediante la reasignación de responsabilidades y recursos, en los términos de los convenios que celebre el Gobierno Federal con éstas.

5.3.1 Participaciones: Comprende el importe del gasto por participaciones que corresponden a las Entidades Federativas y Municipios que se derivan del Sistema Nacional de Coordinación Fiscal, de conformidad a lo establecido por los capítulos I, II, III y IV de la Ley de Coordinación Fiscal, así como las que correspondan a sistemas Estatales de coordinación fiscal determinados por las leyes correspondientes.

5.3.1.1 Participaciones de la Federación a Entidades Federativas y Municipios: Importe del gasto por recursos previstos en el Presupuesto de Egresos por concepto de las participaciones en los ingresos federales que conforme a la Ley de Coordinación Fiscal correspondan a las haciendas públicas de los Estados, Municipios y Distrito Federal.

5.3.1.2 Participaciones de las Entidades Federativas a los Municipios: Importe del gasto de las participaciones de las entidades federativas a los municipios se derivan de los sistemas Estatales de coordinación fiscal determinados por las leyes correspondientes.

5.3.2 Aportaciones: Comprende el importe del gasto por las aportaciones que corresponden a las Entidades Federativas y Municipios que se derivan del Sistema Nacional de Coordinación Fiscal, de conformidad con lo establecido por el capítulo V de la Ley de Coordinación Fiscal.

5.3.2.1 Aportaciones de la Federación a Entidades Federativas y Municipios: Importe del gasto por aportaciones federales para educación básica y normal, servicios de salud, infraestructura social, fortalecimiento Municipal, otorgamiento de las aportaciones múltiples, educación tecnológica y de adultos,

Tlachichuca

seguridad pública y, en su caso, otras a las que se refiere la Ley de Coordinación Fiscal a favor de los Estados, Distrito Federal y Municipios.

5.3.2.2 Aportaciones de las Entidades Federativas a los Municipios: Importe del gasto por las aportaciones Estatales para educación básica y normal, servicios de salud, infraestructura social, fortalecimiento Municipal, otorgamiento de las aportaciones múltiples, educación tecnológica y de adultos, seguridad pública y, en su caso, otras a las que se refiere la Ley de Coordinación Fiscal a favor de los Municipios.

5.3.3 Convenios: Comprende el importe del gasto por convenios del ente público y reasignado por éste a otro a través de convenios para su ejecución.

5.3.3.1 Convenios de Reasignación: Importe del gasto por convenios que celebra el ente público con el propósito de reasignar la ejecución de funciones, programas o proyectos federales y, en su caso, recursos humanos o materiales.

5.3.3.2 Convenios de Descentralización y Otros: Importe del gasto por convenios que celebra el ente público con el propósito de descentralizar la ejecución de funciones, programas o proyectos federales y, en su caso, recursos humanos o materiales y a otros convenios no incluidos en las cuentas anteriores.

5.4 INTERESES, COMISIONES Y OTROS GASTOS DE LA DEUDA PUBLICA: Comprende el importe del gasto por intereses, comisiones y otros gastos de la deuda pública derivados de los diversos créditos o financiamientos contratados a plazo con instituciones nacionales y extranjeras, privadas y mixtas de crédito y con otros acreedores.

5.4.1 Intereses de la Deuda Pública: Comprende el importe del gasto por intereses derivados de los diversos créditos o financiamientos contratados a plazo con instituciones nacionales, privadas y mixtas de crédito y con otros acreedores.

5.4.1.1 Intereses de la Deuda Pública Interna: Importe del gasto por intereses derivados de los diversos créditos o financiamientos contratados a plazo con instituciones nacionales, privadas y mixtas de crédito y con otros acreedores.

5.4.1.2 Intereses de la Deuda Pública Externa: Importe del gasto por intereses derivados de los diversos créditos o financiamientos contratados a plazo con instituciones extranjeras, privadas y mixtas de crédito y con otros acreedores del exterior.

5.4.2 Comisiones de la Deuda Pública: Comprende el importe del gasto por comisiones derivadas de los diversos créditos o financiamientos autorizados.

5.4.2.1 Comisiones de la Deuda Pública Interna: Importe del gasto por comisiones derivadas del servicio de la deuda pública interna.

5.4.2.2 Comisiones de la Deuda Pública Externa: Importe del gasto por comisiones derivadas del servicio de la deuda pública externa.

Tlachichuca

5.4.3 Gastos de la Deuda Pública: Comprende el importe de gastos distintos de comisiones que se realizan por operaciones de deuda pública.

5.4.3.1 Gastos de la Deuda Pública Interna: Importe de gastos distintos de comisiones que se realizan por operaciones de deuda pública interna.

5.4.3.2 Gastos de la Deuda Pública Externa: Importe de gastos distintos de comisiones que se realizan por operaciones de deuda pública externa.

5.4.4 Costo por Coberturas: Comprende el importe del gasto por las variaciones en el tipo de cambio o en las tasas de interés en cumplimiento de las obligaciones de deuda interna o externa; así como la contratación de instrumentos financieros denominados como futuros o derivados.

5.4.4.1 Costo por Coberturas: Importe del gasto por las variaciones en las tasas de interés, en el tipo de cambio de las divisas, programas de coberturas petroleras, agropecuarias y otras coberturas mediante instrumentos financieros derivados; así como las erogaciones que, en su caso, resulten de la cancelación anticipada de los propios contratos de cobertura.

5.4.5 Apoyos Financieros: Comprende el importe del gasto por apoyo a los ahorradores y deudores de la banca y del saneamiento del sistema financiero nacional.

5.4.5.1 Apoyos Financieros a Intermediarios: Importe del gasto por compromisos derivados de programas de apoyo y saneamiento del sistema financiero nacional.

5.4.5.2 Apoyo Financieros a Ahorradores y Deudores del Sistema Financiero Nacional: Importe del gasto para compromisos de los programas de apoyo a ahorradores y deudores.

5.5 OTROS GASTOS Y PERDIDAS EXTRAORDINARIAS: Comprenden los importes del gasto no incluido en los grupos anteriores.

5.5.1 Estimaciones, Depreciaciones, Deterioros, Obsolescencia y Amortizaciones: Comprende el importe de gastos por estimaciones el aumento por insuficiencia de estimaciones, depreciaciones, deterioros, obsolescencias y amortizaciones.

5.5.1.1 Estimaciones de Pérdidas por Deterioro de Activos Circulantes: Importe que se establece anualmente por estimación por concepto de las pérdidas esperadas en los activos circulantes.

5.5.1.2 Estimaciones de Pérdida por Deterioro de Activo no Circulante: Importe que se establece anualmente por concepto de las pérdidas esperadas en los activos no circulantes.

Tlachichuca

5.5.1.3 Depreciación de Bienes Inmuebles: Monto del gasto por depreciación que corresponde aplicar, de conformidad con los lineamientos que emita el CONAC, por concepto de disminución del valor derivado del uso de los bienes inmuebles del ente público.

5.5.1.4 Depreciación de Infraestructura: Monto del gasto por depreciación que corresponde aplicar, de conformidad con los lineamientos que emita el CONAC, por concepto de disminución del valor derivado del uso de infraestructura del ente público.

5.5.1.5 Depreciación de Bienes Muebles: Monto del gasto por depreciación que corresponde aplicar, de conformidad con los lineamientos que emita el CONAC, por concepto de disminución del valor derivado del uso u obsolescencia de bienes muebles del ente público.

5.5.1.6 Deterioro de Bienes: Monto de pérdida de los beneficiados económicos en la potencial de los servicios futuros de los bienes muebles (activos biológicos) , inmuebles, infraestructuras e intangibles.

5.5.1.7 Amortización de Activos Intangibles: Monto del gasto por amortización que corresponde aplicar, de conformidad con los lineamientos que emita el CONAC, por concepto de la disminución del valor acordado de activos intangibles del ente público.

5.5.1.8 Disminución de Bienes por pérdida u obsolescencia: Importe que refleja el reconocimiento de la baja de los bienes por pérdida, obsolescencia, extravío, robo o siniestro, entre otros.

5.5.2 Provisiones: Comprende el importe del gasto por provisiones para prever contingencias futuras de pasivos a corto y largo plazo, de acuerdo con los lineamientos que emita el CONAC.

5.5.2.1 Provisiones de Pasivos a Corto Plazo: Importe del gasto por provisiones para prever contingencias futuras de pasivos a corto plazo, de acuerdo a los lineamientos que emita el CONAC.

5.5.2.2 Provisiones de Pasivos Largo Plazo: Importe del gasto por provisiones para prever contingencias futuras de pasivos a largo plazo, de acuerdo con los lineamientos que emita el CONAC.

5.5.3 Disminución de Inventarios: Comprende el importe de la diferencia en contra entre resultado en libros y el real al fin de cada período, valuada de acuerdo con los lineamientos que emita el CONAC.

5.5.3.1 Disminución de Inventarios de Mercancías para Venta: Importe de la diferencia en contra entre el resultado en libros y el real de las existencias de mercancías para la venta al fin de cada período, valuada de acuerdo con los lineamientos que emita el CONAC.

Tlachichuca

5.5.3.2 Disminución de Inventarios de Mercancías Terminadas: Importe de la diferencia en contra entre el resultado en libros y el real de las existencias de mercancías terminadas al fin de cada período, valuada de acuerdo con los lineamientos que emita el CONAC.

5.5.3.3 Disminución de Inventarios de Mercancías en Proceso de Elaboración: Importe de la diferencia en contra entre el resultado en libros y el real de las existencias de mercancías en proceso de elaboración al fin de cada período, valuada de acuerdo con los lineamientos que emita el CONAC.

5.5.3.4 Disminución de Inventarios de Materias Primas, Materiales y Suministros para Producción: Importe de la diferencia en contra entre el resultado en libros y el real de las existencias de materias primas, materiales y suministros para producción al fin de cada período, valuada de acuerdo con los lineamientos que emita el CONAC.

5.5.3.5 Disminución de Almacén de Materiales y Suministros de Consumo: Importe de la diferencia en contra entre el resultado en libros y el real de las existencias en almacén de materiales y suministros de consumo al fin de cada período, valuada de acuerdo con los lineamientos que emita el CONAC.

5.5.4 Aumento por Insuficiencia de Estimaciones por Pérdida o Deterioro u Obsolescencia: (derogado)

5.5.4.1 Aumento por Insuficiencia de Estimaciones por Pérdida o Deterioro u Obsolescencia (derogado)

5.5.5 Aumento por Insuficiencia de Provisiones: (derogado)

5.5.5.1 Aumento por Insuficiencia de Provisiones: (derogado)

5.5.9 Otros Gastos: Comprende el importe de gastos que realiza un ente público para su operación, que no están contabilizadas en los rubros anteriores.

5.5.9.1 Gastos de Ejercicios Anteriores: Importe de los gastos de ejercicios fiscales anteriores que se cubren en el ejercicio actual.

5.5.9.2 Pérdidas por Responsabilidades: Importe del gasto por la incobrabilidad o dispensa de las responsabilidades derivadas del financiamiento por resolución judicial por la pérdida del patrimonio público.

5.5.9.3 Bonificaciones y Descuentos Otorgados: Importe del gasto por las bonificaciones y descuentos en mercancías, por concepto de diferencias en calidad o peso, dañadas, retraso en la entrega e infracciones a las condiciones del contrato.

5.5.9.4 Diferencias por Tipo de Cambio Negativas en Efectivo y Equivalentes: Importe en contra por el tipo de cambio de la moneda con respecto a la de otro país.

5.5.9.5 Diferencias de Cotizaciones Negativas en Valores Negociables: Importe de la pérdida generada por la colocación de la deuda pública.

Tlachichuca

5.5.9.6 Resultado por Posición Monetaria: Su utilización será de acuerdo con los lineamientos que emita el CONAC.

5.5.9.7 Pérdidas por Participación Patrimonial: Importe de las pérdidas por participación patrimonial.

5.5.9.9 Otros Gastos Varios: Importe de los gastos que realiza el ente público para su operación, no incluidos en las cuentas anteriores.

5.6 INVERSION PUBLICA: Comprende el importe del gasto destinado a construcción y/o conservación de obras, proyectos productivos, acciones de fomento y en general a todos aquellos gastos destinados a aumentar, conservar y mejorar el patrimonio. **(Mejoras: DOF 3 de enero 2013).**

5.6.1 Inversión Pública no Capitalizable: Comprende la transferencia de inversión pública a otros entes públicos, el importe del gasto destinado a construcción y/o conservación de obras, proyectos productivos, acciones de fomento y en general a todos aquellos gastos destinados a aumentar, conservar y mejorar el patrimonio. (Mejoras: DOF 3 de enero 2013).

5.6.1.1 Construcción en Bienes no Capitalizable: Comprende la transferencia de capital a otros entes público, el importe del gasto destinado a construcción en bienes de dominio público y/o conservación de obras, proyectos productivos, acciones de fomento y en general a todos aquellos gastos destinados a aumentar, conservar y mejorar el patrimonio. (Mejoras: DOF 3 de enero 2013).

6 CUENTAS DE CIERRE CONTABLE: Cuentas de cierre contable que comprenden el resumen de los ingresos y gastos que refleja el ahorro o desahorro de la gestión del ejercicio.

6.1 RESUMEN DE INGRESOS Y GASTOS: Cuenta de cierre contable que comprende la diferencia entre los ingresos y gastos. Su saldo permite determinar el resultado de la gestión del ejercicio.

6.2 AHORRO DE LA GESTION: Refleja el resultado positivo de la gestión del ejercicio.

6.3 DESAHORRO DE LA GESTION: Refleja el resultado negativo de la gestión del ejercicio.

7 CUENTAS DE ORDEN CONTABLES: Registran eventos, que, si bien no representan hechos económico-financieros que alteren el patrimonio y por lo tanto los resultados del ente público, informan sobre circunstancias contingentes o eventuales de importancia respecto de éste, que, en determinadas condiciones, pueden producir efectos patrimoniales en el mismo.

7.1 VALORES: Constituido por los títulos, valores y préstamos que aún no conforman pasivos por no haberse recibido activos relacionados con los bienes.

Tlachichuca

7.1.1 Valores en Custodia: Representa los bienes y valores que se reciben en custodia del Poder Judicial, como garantía y/o depósito en asuntos judiciales, en tanto se determina, por parte de las instancias competentes el destino de dichos bienes y valores.

7.1.2 Custodia de Valores: Representa los bienes y valores que se reciben en custodia del Poder Judicial, como garantía y/o depósito en asuntos judiciales, en tanto se determina, por parte de las instancias competentes el destino de dichos bienes y valores.

7.1.3 Instrumentos de Crédito Prestados a Formadores de Mercado: Representa los valores gubernamentales a valor nominal entregados a los formadores de mercado.

7.1.4 Préstamo de Instrumentos de Crédito a Formadores de Mercado y su Garantía: Representa los valores gubernamentales a valor nominal entregados a los formadores de mercado.

7.1.5 Instrumentos de Crédito Recibidos en Garantía de los Formadores de Mercado: Representa los valores gubernamentales a valor nominal entregados a los formadores de mercado.

7.1.6 Garantía de Créditos Recibidos de los Formadores de Mercado: Representa los valores de los títulos en garantía entregados por los formadores de mercado.

7.2 EMISION DE OBLIGACIONES: Representa el conjunto de bonos, títulos y valores emitidos y puestos en circulación.

7.2.1 Autorización para la Emisión de Bonos, Títulos y Valores de la Deuda Pública Interna: Representa el valor nominal total del monto autorizado a emitir mediante instrumentos de financiamiento de la deuda pública Interna.

7.2.2 Autorización para la Emisión de Bonos, Títulos y Valores de la Deuda Pública Externa: Representa el valor nominal total del monto autorizado a emitir mediante instrumentos de financiamiento de la deuda pública externa.

7.2.3 Emisiones Autorizadas de la Deuda Pública Interna y Externa: Representa el valor nominal total del monto autorizado a emitir mediante instrumentos de financiamiento de la deuda pública interna y externa.

7.2.4 Suscripción de Contratos de Préstamos y Otras Obligaciones de la Deuda Pública Interna: Representa el valor nominal de la deuda contraída mediante contratos de préstamos y otras obligaciones de la deuda pública interna.

7.2.5 Suscripción de Contratos de Préstamos y Otras Obligaciones de la Deuda Pública Externa: Refleja el valor nominal de la deuda contraída mediante contratos de préstamos y otras obligaciones de la deuda pública externa.

Tlachichuca

7.2.6 Contratos de Préstamos y Otras Obligaciones de la Deuda Pública Interna y Externa: Representa el valor nominal de la deuda contraída mediante contratos de préstamos y otras obligaciones de deuda pública interna y externa.

7.3 AVALES Y GARANTIAS: Representa la responsabilidad subsidiaria o solidaria que adquiere un ente público ante un acreedor por el otorgamiento de créditos a un tercero.

7.3.1 Avaless Autorizados: Representa el valor nominal total de los avales vigentes otorgados por el Gobierno.

7.3.2 Avaless Firmados: Representa el valor nominal total de los avales vigentes otorgados por el Gobierno.

7.3.3 Fianzas y Garantías Recibidas por Deudas a Cobrar: Representa el valor nominal total de las fianzas y garantías recibidas por el Gobierno, por deudas fiscales y no fiscales a cobrar.

7.3.4 Fianzas y Garantías Recibidas: Representa el valor nominal total de las fianzas y garantías recibidas por el Gobierno, por deudas fiscales y no fiscales a cobrar.

7.3.5 Fianzas Otorgadas para Respaldo Obligaciones no Fiscales del Gobierno: Representa el valor nominal total de las fianzas otorgadas por obligaciones no fiscales del Gobierno.

7.3.6 Fianzas Otorgadas del Gobierno para Respaldo Obligaciones no Fiscales: Es el valor nominal total de las fianzas otorgadas por obligaciones no fiscales del Gobierno.

7.4 JUICIOS: Representa el monto de las demandas interpuestas por el ente público contra terceros o viceversa.

7.4.1 Demandas Judicial en Proceso de Resolución: Representa el monto por litigios judiciales que pueden derivar una obligación de pago.

7.4.2 Resoluciones de Demandas en Proceso Judicial: Representa el monto por litigios judiciales que pueden derivar una obligación de pago.

7.5 INVERSION MEDIANTE PROYECTOS PARA PRESTACION DE SERVICIOS (PPS) Y SIMILARES: Representa el monto comprometido a pagar de los contratos de obra o similares a través de los Proyectos para Producción de Servicios y acciones de fomento, formalmente aprobados y que aún no están total o parcialmente ejecutados.

7.5.1 Contratos para Inversión Mediante Proyectos para Prestación de Servicios (PPS) y Similares: Representa el monto comprometido a pagar de los contratos de obra o similares a través de los Proyectos para Producción de Servicios y acciones de fomento, formalmente aprobados y que aún no están total o parcialmente ejecutados.

Tlachichuca

7.5.2 Inversión Pública Contratada Mediante Proyectos para Prestación de Servicios (PPS) y Similares: Representa el monto comprometido a pagar de los contratos de obra o similares a través de los Proyectos para Producción de Servicios y acciones de fomento, formalmente aprobados y que aún no están total o parcialmente ejecutados.

7.6 BIENES EN CONCESIONADOS O EN COMODATO: Los bienes concesionados o bajo contrato de comodato.

7.6.1 Bienes Bajo Contrato en Concesión: Los bienes recibidos bajo contrato de concesión.

7.6.2 Contrato de Concesión por Bienes: Los bienes recibidos bajo contrato de concesión.

7.6.3 Bienes Bajo Contrato en Comodato: Los bienes recibidos bajo contrato de comodato.

7.6.4 Contrato de Comodato por Bienes: Los bienes recibidos bajo contrato de comodato.

8 CUENTAS DE ORDEN PRESUPUESTARIAS: Representa el importe de las operaciones presupuestarias que afectan la Ley de Ingresos y el Presupuesto de Egresos.

8.1 LEY DE INGRESOS: Tiene por finalidad registrar, a partir de la Ley y a través de los rubros que la componen las operaciones de ingresos del período.

8.1.1 Ley de Ingresos Estimada: Representa el importe que se aprueba anualmente en la Ley de Ingresos, e incluyen los impuestos, cuotas y aportaciones de seguridad social, contribuciones de mejoras, derechos, productos, aprovechamientos, financiamientos internos y externos; así como de la venta de bienes y servicios, además de participaciones, aportaciones, recursos convenidos, y otros ingresos.

8.1.2 Ley de Ingresos por Ejecutar: Representa la Ley de Ingresos Estimada que incluyen las modificaciones a ésta, así como, el registro de los ingresos devengados.

8.1.3 Modificaciones a la Ley de Ingresos Estimada: Representa el importe de los incrementos y decrementos a la Ley de Ingresos Estimada, derivado de las ampliaciones y reducciones autorizadas.

8.1.4 Ley de Ingresos Devengada: Representa los derechos de cobro de los impuestos, cuotas y aportaciones de seguridad social, contribuciones de mejoras, derechos, productos, aprovechamientos, financiamientos internos y externos; así como de la venta de bienes y servicios, además de participaciones, aportaciones, recursos convenidos, y otros ingresos por parte del ente público. En el caso de resoluciones en firme (definitivas) y pago en parcialidades se deberán reconocer y

Tlachichuca

registrar cuando ocurre la notificación de la resolución y/o en la firma del convenio de pago en parcialidades, respectivamente. Su saldo representa la Ley de Ingresos Devengada pendiente de recaudar.

8.1.5 Ley de Ingresos Recaudada: Representa el cobro en efectivo o por cualquier otro medio de pago de los impuestos, cuotas y aportaciones de seguridad social, contribuciones de mejoras, derechos, productos, aprovechamientos, financiamientos internos y externos; así como de la venta de bienes y servicios, además de participaciones, aportaciones, recursos convenidos, y de otros ingresos por parte del ente público.

8.2 PRESUPUESTO DE EGRESOS: Tiene por finalidad registrar, a partir del Presupuesto de Egresos del período y mediante los rubros que lo componen, las operaciones presupuestarias del período.

8.2.1 Presupuesto de Egresos Aprobado: Representa el importe de las asignaciones presupuestarias que se autorizan mediante el Presupuesto de Egresos.

8.2.2 Presupuesto de Egresos por Ejercer: Representa el Presupuesto de Egresos autorizado para gastar con las adecuaciones presupuestarias realizadas menos el presupuesto comprometido. Su saldo representa el Presupuesto de Egresos por Comprometer.

8.2.3 Modificaciones al Presupuesto de Egresos Aprobado: Representa el importe de los incrementos y decrementos al Presupuesto de Egresos Aprobado, derivado de las ampliaciones y reducciones autorizadas.

8.2.4 Presupuesto de Egresos Comprometido: Representa el monto de las aprobaciones por autoridad competente de actos administrativos, u otros instrumentos jurídicos que formalizan una relación jurídica con terceros para la adquisición de bienes y servicios o ejecución de obras. En el caso de las obras a ejecutarse o de bienes y servicios a recibirse durante varios ejercicios, el compromiso refleja la parte que se ejecutará o recibirá, durante cada ejercicio. Su saldo representa el Presupuesto de Egresos Comprometido pendiente de devengar.

8.2.5 Presupuesto de Egresos Devengado: Representa el monto de los reconocimientos de las obligaciones de pago a favor de terceros por la recepción de conformidad de bienes, servicios y obras oportunamente contratados; así como de las obligaciones que derivan de tratados, leyes, decretos, resoluciones y sentencias definitivas. Su saldo representa el Presupuesto de Egresos Devengado pendiente de ejercer.

8.2.6 Presupuesto de Egresos Ejercido: Representa el monto de la emisión de las cuentas por liquidar certificadas o documentos equivalentes debidamente

Tlachichuca

aprobados por la autoridad competente. Su saldo representa el Presupuesto de Egresos Ejercido pendiente de pagar.

8.2.7 Presupuesto de Egresos Pagado: Representa la cancelación total o parcial de las obligaciones de pago, que se concreta mediante el desembolso de efectivo o por cualquier otro medio de pago.

9 CUENTAS DE CIERRE PRESUPUESTARIO: Cuenta de cierre que muestra el importe del resultado presupuestario.

9.1 Superávit Financiero: Cuenta de cierre que muestra el importe presupuestario que resulta cuando los ingresos recaudados superan a los gastos devengados.

9.2 Déficit Financiero: Cuenta de cierre que muestra el importe presupuestario que resulta cuando los gastos devengados del ejercicio superan a los ingresos recaudados.

9.3 Adeudos De Ejercicios Fiscales Anteriores: Cuenta de cierre que comprende el importe presupuestario destinado a cubrir las erogaciones devengadas y pendientes de liquidar al cierre del ejercicio fiscal anterior, derivadas de la contratación de bienes y servicios requeridos en el desempeño de las funciones de los entes públicos, para las cuales existió asignación presupuestal con saldo disponible al cierre del ejercicio fiscal en que se devengaron.

RELACIÓN CONTABLE/PRESUPUESTARIA

Para dar cumplimiento al artículo 40 el cual señala que las, "...transacciones presupuestarias y contables generarán el registro automático y por única vez de las mismas en los momentos contables correspondientes," así como el artículo 41 "Para el registro único de las operaciones presupuestarias y contables, los entes públicos dispondrán de clasificadores presupuestarios, listas de cuentas y catálogos de bienes o instrumentos similares que permitan su interrelación automática", ambos de la Ley de Contabilidad, la desagregación de las siguientes cuentas es obligatoria para todos los entes públicos.

CUENTAS QUE DEBIDO A LA NECESIDAD DE INTERRELACIÓN CON LOS CLASIFICADORES PRESUPUESTARIOS DEBERÁN DESAGREGARSE DE MANERA OBLIGATORIA A 5° NIVEL, ASÍ COMO SU RELACIÓN CON EL CLASIFICADOR POR OBJETO DEL GASTO.

SUBCUENTAS ARMONIZADAS PARA DAR CUMPLIMIENTO CON LA LEY DE CONTABILIDAD		CLASIFICADOR POR OBJETO DE GASTO
1.1.4.4	Inventario de Materias Primas, Materiales y Suministros para Producción	2300 MATERIAS PRIMAS Y MATERIALES DE PRODUCCION Y COMERCIALIZACION

Tlachichuca

SUBCUENTAS ARMONIZADAS PARA DAR CUMPLIMIENTO CON LA LEY DE CONTABILIDAD		CLASIFICADOR POR OBJETO DE GASTO
1.1.4.4.1	Productos Alimenticios, Agropecuarios y Forestales Adquiridos como Materia Prima	231 productos Alimenticios, Agropecuarios y Forestales Adquiridos como Materia Prima
1.1.4.4.2	Insumos Textiles Adquiridos como Materia Prima	232 insumos Textiles Adquiridos como Materia Prima
1.1.4.4.3	Productos de Papel, Cartón e Impresos Adquiridos como Materia Prima	233 productos de Papel, Cartón e Impresos Adquiridos como Materia prima
1.1.4.4.4	Combustibles, Lubricantes y Aditivos Adquiridos, Carbón y sus Derivados Adquiridos como Materia Prima	234 combustibles, Lubricantes, Aditivos, Carbón y sus Derivados Adquiridos como Materia Prima
1.1.4.4.5	Productos Químicos, Farmacéuticos y de Laboratorio Adquiridos como Materia Prima	235 productos Químicos, Farmacéuticos y de Laboratorio Adquiridos como Materia Prima
1.1.4.4.6	Productos Metálicos y a Base de Minerales no Metálicos Adquiridos como Materia Prima	236 productos Metálicos y a Base de Minerales no Metálicos Adquiridos como Materia Prima
1.1.4.4.7	Productos de Cuero, Piel, Plástico y Hule Adquiridos como Materia Prima	237 productos de Cuero, Piel, Plástico y Hule Adquiridos como Materia Prima
1.1.4.4.9	Otros Productos y Mercancías Adquiridas como Materia Prima	239 otros Productos Adquiridos como Materia Prima
1.1.5.1	Almacén de Materiales y Suministros de Consumo	2000 Materiales y Suministros
1.1.5.1.1	Materiales de Administración, Emisión de Documentos y Artículos Oficiales	2100 Materiales de Administración, Emisión de Documentos y Artículos Oficiales
1.1.5.1.2	Alimentos y Utensilios	2200 Alimentos y Utensilios
1.1.5.1.3	Materiales y Artículos de Construcción y de Reparación	2400 Materiales y Artículos de Construcción y de Reparación
1.1.5.1.4	Productos Químicos, Farmacéuticos y de Laboratorio	2500 Productos Químicos, Farmacéuticos y de Laboratorio

Tlachichuca

SUBCUENTAS ARMONIZADAS PARA DAR CUMPLIMIENTO CON LA LEY DE CONTABILIDAD		CLASIFICADOR POR OBJETO DE GASTO
1.1.5. 1.5	Combustibles, Lubricantes y Aditivos	2600 Combustibles, Lubricantes y Aditivos
1.1.5. 1.6	Vestuario, Blancos, Prendas de Protección y Artículos Deportivos	2700 Vestuario, Blancos, Prendas de Protección y Artículos Deportivos
1.1.5. 1.7	Materiales y Suministros de Seguridad	2800 Materiales y Suministros para Seguridad
1.1.5. 1.8	Herramientas, Refacciones y Accesorios Menores para Consumo	2900 Herramientas, Refacciones y Accesorios Menores
1.2.1. 1	Inversiones a Largo Plazo	7600 OTRAS INVERSIONES FINANCIERAS
1.2.1. 1.1	Depósitos a LP en Moneda Nacional	761 Depósitos a Largo Plazo en Moneda Nacional
1.2.1. 1.2	Depósitos a LP en Moneda Extranjera	762 Depósitos a Largo Plazo en Moneda Extranjera
1.2.1. 2	Títulos y Valores a Largo Plazo	7300 COMPRA DE TITULOS Y VALORES
1.2.1. 2.1	Bonos a LP	731 Bonos
1.2.1. 2.2	Valores Representativos de Deuda a LP	732 Valores Representativos de Deuda Adquiridos con Fines de Política Económica
		733 Valores Representativos de Deuda Adquiridos con Fines de Gestión de Liquidez
1.2.1. 2.3	Obligaciones Negociables a LP	734 Obligaciones Negociables Adquiridas con Fines de Política Económica
		735 Obligaciones Negociables Adquiridas con Fines de Gestión de Liquidez
1.2.1. 2.9	Otros Valores a LP	739 Otros Valores

Tlachichuca

SUBCUENTAS ARMONIZADAS PARA DAR CUMPLIMIENTO CON LA LEY DE CONTABILIDAD		CLASIFICADOR POR OBJETO DE GASTO
1.2.1.3	Fideicomisos, Mandatos y Contratos Análogos	7500 INVERSIONES EN FIDEICOMISOS, MANDATOS Y OTROS ANALOGOS
1.2.1.3.1	Fideicomisos, Mandatos y Contratos Análogos del Poder Ejecutivo	751 Inversiones en Fideicomisos del Poder Ejecutivo
1.2.1.3.2	Fideicomisos, Mandatos y Contratos Análogos del Poder Legislativo	752 Inversiones en Fideicomisos del Poder Legislativo
1.2.1.3.3	Fideicomisos, Mandatos y Contratos Análogos del Poder Judicial	753 Inversiones en Fideicomisos del Poder Judicial
1.2.1.3.4	Fideicomisos, Mandatos y Contratos Análogos Públicos no Empresariales y no Financieros	754 Inversiones en Fideicomisos Públicos no Empresariales y no Financieros
1.2.1.3.5	Fideicomisos, Mandatos y Contratos Análogos Públicos Empresariales y no Financieros	755 Inversiones en Fideicomisos Públicos Empresariales y no Financieros
1.2.1.3.6	Fideicomisos, Mandatos y Contratos Análogos Públicos Financieros	756 Inversiones en Fideicomisos Públicos Financieros
1.2.1.3.7	Fideicomisos, Mandatos y Contratos Análogos de Entidades Federativas	757 Inversiones en Fideicomisos de Entidades Federativas
1.2.1.3.8	Fideicomisos, Mandatos y Contratos Análogos de Municipios	758 Inversiones en Fideicomisos de Municipios
1.2.1.3.9	Fideicomisos, Mandatos y Contratos Análogos de Empresas Privadas y Particulares	759 Fideicomisos de Empresas Privadas y Particulares
1.2.1.4	Participaciones y Aportaciones de Capital	7200 ACCIONES Y PARTICIPACIONES DE CAPITAL

Tlachichuca

SUBCUENTAS ARMONIZADAS PARA DAR CUMPLIMIENTO CON LA LEY DE CONTABILIDAD		CLASIFICADOR POR OBJETO DE GASTO
1.2.1. 4.1	Participaciones y Aportaciones de Capital a LP en el Sector Público	721 Acciones y Participaciones de Capital en Entidades Paraestatales no Empresariales y no Financieras con Fines de Política Económica
		722 Acciones y Participaciones de Capital en Entidades Paraestatales Empresariales y no Financieras con Fines de Política Económica
		723 Acciones y Participaciones de Capital en Instituciones Paraestatales Públicas Financieras con Fines de Política Económica
1.2.1. 4.2	Participaciones y Aportaciones de Capital a LP en el Sector Privado	727 Acciones y Participaciones de Capital en el Sector Público con Fines de Gestión de Liquidez
		724 Acciones y Participaciones de Capital en el Sector Privado con Fines de Política Económica
		728 Acciones y Participaciones de Capital en el Sector Privado con Fines de Gestión de Liquidez
		725 Acciones y Participaciones de Capital en Organismos Internacionales con Fines de Política Económica
1.2.1. 4.3	Participaciones y Aportaciones de Capital a LP en el Sector Externo	726 Acciones y Participaciones de Capital en el Sector Externo con Fines de Política Económica
		729 Acciones y Participaciones de Capital en el Sector Externo con Fines de Gestión de Liquidez
1.2.2. 4	Préstamos Otorgados a Largo Plazo	7400 CONCESION DE PRESTAMOS
1.2.2. 4.1	Préstamos Otorgados a LP al Sector Público	741 Concesión de Préstamos a Entidades Paraestatales no

Tlachichuca

SUBCUENTAS ARMONIZADAS PARA DAR CUMPLIMIENTO CON LA LEY DE CONTABILIDAD		CLASIFICADOR POR OBJETO DE GASTO
		Empresariales y no Financieras con Fines de Política Económica
		742 Concesión de Préstamos a Entidades Paraestatales Empresariales y no Financieras con Fines de Política Económica
		743 Concesión de Préstamos a Instituciones Paraestatales Públicas Financieras con Fines de Política Económica
		744 Concesión de Préstamos a Entidades Federativas y Municipios con Fines de Política Económica
1.2.2.4.2	Préstamos Otorgados a LP al Sector Privado	747 Concesión de Préstamos al Sector Público con Fines de Gestión de Liquidez
		745 Concesión de Préstamos al Sector Privado con Fines de Política Económica
		748 Concesión de Préstamos al Sector Privado con Fines de Gestión de Liquidez
1.2.2.4.3	Préstamos Otorgados a LP al Sector Externo	746 Concesión de Préstamos al Sector Externo con Fines de Política Económica
		749 Concesión de Préstamos al Sector Externo con Fines de Gestión de Liquidez
1.2.3.4	Infraestructura	
1.2.3.4.1	Infraestructura de Carreteras	
1.2.3.4.2	Infraestructura Ferroviaria y Multimodal	

Tlachichuca

SUBCUENTAS ARMONIZADAS PARA DAR CUMPLIMIENTO CON LA LEY DE CONTABILIDAD		CLASIFICADOR POR OBJETO DE GASTO
1.2.3. 4.3	Infraestructura Portuaria	
1.2.3. 4.4	Infraestructura Aeroportuaria	
1.2.3. 4.5	Infraestructura de Telecomunicaciones	
1.2.3. 4.6	Infraestructura de Agua Potable, Saneamiento, Hidroagrícola y Control de Inundaciones	
1.2.3. 4.7	Infraestructura Eléctrica	
1.2.3. 4.8	Infraestructura de Producción de Hidrocarburos	
1.2.3. 4.9	Infraestructura de Refinación, Gas y Petroquímica	
1.2.3. 5	Construcciones en Proceso en Bienes de Dominio Público	6100 OBRA PUBLICA EN BIENES DE DOMINIO PUBLICO
1.2.3. 5.1	Edificación Habitacional en Proceso	611 Edificación Habitacional
1.2.3. 5.2	Edificación no Habitacional en Proceso	612 Edificación no Habitacional
1.2.3. 5.3	Construcción de Obras para el Abastecimiento de Agua, Petróleo, Gas, Electricidad y Telecomunicaciones en Proceso	613 Construcción de Obras para el Abastecimiento de Agua, Petróleo, Gas, Electricidad y Telecomunicaciones
1.2.3. 5.4	División de Terrenos y Construcción de Obras de Urbanización en Proceso	614 División de Terrenos y Construcción de Obras de Urbanización
1.2.3. 5.5	Construcción de Vías de Comunicación en Proceso	615 Construcción de Vías de Comunicación
1.2.3. 5.6	Otras Construcciones de Ingeniería Civil u Obra Pesada en Proceso	616 Otras Construcciones de Ingeniería Civil u Obra Pesada

Tlachichuca

SUBCUENTAS ARMONIZADAS PARA DAR CUMPLIMIENTO CON LA LEY DE CONTABILIDAD		CLASIFICADOR POR OBJETO DE GASTO
1.2.3. 5.7	Instalaciones y Equipamiento en Construcciones en Proceso	617 Instalaciones y Equipamiento en Construcciones
1.2.3. 5.9	Trabajos de Acabados en Edificaciones y Otros Trabajos Especializados en Proceso	619 Trabajos de Acabados en Edificaciones y Otros Trabajos Especializados
1.2.3. 6	Construcciones en Proceso en Bienes Propios	6200 OBRA PUBLICA EN BIENES PROPIOS
1.2.3. 6.1	Edificación Habitacional en Proceso	621 Edificación Habitacional
1.2.3. 6.2	Edificación no Habitacional en Proceso	622 Edificación no Habitacional
1.2.3. 6.3	Construcción de Obras para el Abastecimiento de Agua, Petróleo, Gas, Electricidad y Telecomunicaciones en Proceso	623 Construcción de Obras para el Abastecimiento de Agua, Petróleo, Gas, Electricidad y Telecomunicaciones
1.2.3. 6.4	División de Terrenos y Construcción de Obras de Urbanización en Proceso	624 División de Terrenos y Construcción de Obras de Urbanización
1.2.3. 6.5	Construcción de Vías de Comunicación en Proceso	625 Construcción de Vías de Comunicación
1.2.3. 6.6	Otras Construcciones de Ingeniería Civil u Obra Pesada en Proceso	626 Otras Construcciones de Ingeniería Civil u Obra Pesada
1.2.3. 6.7	Instalaciones y Equipamiento en Construcciones en Proceso	627 Instalaciones y Equipamiento en Construcciones
1.2.3. 6.9	Trabajos de Acabados en Edificaciones y Otros Trabajos Especializados en Proceso	629 Trabajos de Acabados en Edificaciones y Otros Trabajos Especializados
1.2.4. 1	Mobiliario y Equipo de Administración	5100 MOBILIARIO Y EQUIPO DE ADMINISTRACION
1.2.4. 1.1	Muebles de Oficina y Estantería	511 Muebles de Oficina y Estantería
1.2.4. 1.2	Muebles, Excepto de Oficina y Estantería	512 Muebles, Excepto de Oficina y Estantería

Tlachichuca

SUBCUENTAS ARMONIZADAS PARA DAR CUMPLIMIENTO CON LA LEY DE CONTABILIDAD		CLASIFICADOR POR OBJETO DE GASTO
1.2.4. 1.3	Equipo de Cómputo y de Tecnologías de la Información	515 Equipo de Cómputo y de Tecnologías de la Información
1.2.4. 1.9	Otros Mobiliarios y Equipos de Administración	519 Otros Mobiliarios y Equipos de Administración
1.2.4. 2	Mobiliario y Equipo Educativo y Recreativo	5200 MOBILIARIO Y EQUIPO EDUCACIONAL Y RECREATIVO
1.2.4. 2.1	Equipos y Aparatos Audiovisuales	521 Equipos y Aparatos Audiovisuales
1.2.4. 2.2	Aparatos Deportivos	522 Aparatos Deportivos
1.2.4. 2.3	Cámaras Fotográficas y de Video	523 Cámaras Fotográficas y de Video
1.2.4. 2.9	Otro Mobiliario y Equipo Educativo y Recreativo	529 Otro Mobiliario y Equipo Educativo y Recreativo
1.2.4. 3	Equipo e Instrumental Médico y de Laboratorio	5300 EQUIPO E INSTRUMENTAL MEDICO Y DE LABORATORIO
1.2.4. 3.1	Equipo Médico y de Laboratorio	531 Equipo Médico y de Laboratorio
1.2.4. 3.2	Instrumental Médico y de Laboratorio	532 Instrumental Médico y de Laboratorio
1.2.4. 4	Equipo de Transporte	5400 VEHICULOS Y EQUIPO DE TRANSPORTE
1.2.4. 4.1	Automóviles y Equipo Terrestre	541 Automóviles y Equipo Terrestre
1.2.4. 4.2	Carrocerías y Remolques	542 Carrocerías y Remolques
1.2.4. 4.3	Equipo Aeroespacial	543 Equipo Aeroespacial
1.2.4. 4.4	Equipo Ferroviario	544 Equipo Ferroviario
1.2.4. 4.5	Embarcaciones	545 Embarcaciones
1.2.4. 4.9	Otros Equipos de Transporte	549 Otros Equipos de Transporte

Tlachichuca

SUBCUENTAS ARMONIZADAS PARA DAR CUMPLIMIENTO CON LA LEY DE CONTABILIDAD		CLASIFICADOR POR OBJETO DE GASTO
1.2.4.6	Maquinaria, Otros Equipos y Herramientas	5600 MAQUINARIA, OTROS EQUIPOS Y HERRAMIENTAS
1.2.4.6.1	Maquinaria y Equipo Agropecuario	561 Maquinaria y Equipo Agropecuario
1.2.4.6.2	Maquinaria y Equipo Industrial	562 Maquinaria y Equipo Industrial
1.2.4.6.3	Maquinaria y Equipo de Construcción	563 Maquinaria y Equipo de Construcción
1.2.4.6.4	Sistemas de Aire Acondicionado, Calefacción y de Refrigeración Industrial y Comercial	564 Sistemas de Aire Acondicionado, Calefacción y de Refrigeración Industrial y Comercial
1.2.4.6.5	Equipo de Comunicación y Telecomunicación	565 Equipo de Comunicación y Telecomunicación
1.2.4.6.6	Equipos de Generación Eléctrica, Aparatos y Accesorios Eléctricos	566 Equipos de Generación Eléctrica, Aparatos y Accesorios Eléctricos
1.2.4.6.7	Herramientas y Máquinas-Herramienta	567 Herramientas y Máquinas-Herramienta
1.2.4.6.9	Otros Equipos	569 Otros Equipos
1.2.4.7	Colecciones, Obras de Arte y Objetos Valiosos	
1.2.4.7.1	Bienes Artísticos, Culturales y Científicos	513 Bienes Artísticos, Culturales y Científicos
1.2.4.7.2	Objetos de Valor	514 Objetos de Valor
1.2.4.8	Activos Biológicos	5700 ACTIVOS BIOLÓGICOS
1.2.4.8.1	Bovinos	571 Bovinos
1.2.4.8.2	Porcinos	572 Porcinos
1.2.4.8.3	Aves	573 Aves

Tlachichuca

SUBCUENTAS ARMONIZADAS PARA DAR CUMPLIMIENTO CON LA LEY DE CONTABILIDAD		CLASIFICADOR POR OBJETO DE GASTO
1.2.4.8.4	Ovinos y Caprinos	574 Ovinos y Caprinos
1.2.4.8.5	Peces y Acuicultura	575 Peces y Acuicultura
1.2.4.8.6	Equinos	576 Equinos
1.2.4.8.7	Especies Menores y de Zoológico	577 Especies Menores y de Zoológico
1.2.4.8.8	Árboles y Plantas	578 Árboles y plantas
1.2.4.8.9	Otros Activos Biológicos	579 Otros Activos Biológicos
1.2.5.2	Patentes, Marcas y Derechos	
1.2.5.2.1	Patentes	592 Patentes
1.2.5.2.2	Marcas	593 Marcas
1.2.5.2.3	Derechos	594 Derechos
1.2.5.3	Concesiones y Franquicias	
1.2.5.3.1	Concesiones	595 Concesiones
1.2.5.3.2	Franquicias	596 Franquicias
1.2.5.4	Licencias	
1.2.5.4.1	Licencias Informáticas e Intelectuales	597 Licencias Informáticas e Intelectuales
1.2.5.4.2	Licencias Industriales, Comerciales y Otras	598 Licencias Industriales, Comerciales y Otras
2.1.3.1	Porción a Corto Plazo de la Deuda Pública Interna	

Tlachichuca

SUBCUENTAS ARMONIZADAS PARA DAR CUMPLIMIENTO CON LA LEY DE CONTABILIDAD		CLASIFICADOR POR OBJETO DE GASTO
2.1.3.1.1	Porción a CP de Títulos y Valores de Deuda Pública Interna	912 Amortización de la Deuda Interna por Emisión de Títulos y Valores
2.1.3.1.2	Porción a CP de los Préstamos de la Deuda Pública Interna	911 Amortización de la Deuda Interna con Instituciones de Crédito
2.1.3.2	Porción a Corto Plazo de la Deuda Pública Externa	
2.1.3.2.1	Porción a CP de Títulos y Valores de Deuda Pública Externa	917 Amortización de la Deuda Externa por Emisión de Títulos y Valores
2.1.3.2.2	Porción a CP de los Préstamos de la Deuda Pública Externa	914 Amortización de la Deuda Externa con Instituciones de Crédito
		915 Amortización de Deuda Externa con Organismos Financieros Internacionales
		916 Amortización de la Deuda Bilateral
2.1.3.3	Porción a Corto Plazo de Arrendamiento Financiero	
2.1.3.3.1	Porción a CP de Arrendamiento Financiero Nacional	913 Amortización de Arrendamientos Financieros Nacionales
2.1.3.3.2	Porción a CP de Arrendamiento Financiero Internacional	918 Amortización de Arrendamientos Financieros Internacionales

Tlachichuca

Capítulo IV Instructivo de Manejo de Cuentas

Índice

- 1 CUENTAS DE ACTIVO
- 2 CUENTAS DE PASIVO
- 3 CUENTAS DE HACIENDA PÚBLICA/ PATRIMONIO
- 4 CUENTAS DE INGRESO Y OTROS BENEFICIOS
- 5 CUENTAS DE GASTO Y OTRAS PERDIDAS
- 6 CUENTAS DE CIERRE CONTABLE
- 7 CUENTAS DE ORDEN CONTABLES
- 8 CUENTAS DE ORDEN PRESUPUESTARIO
- 9 CUENTAS DE CIERRE PRESUPUESTARIO

NUMERO	GENERO	GRUPO	RUBRO	NATURALEZA
1.1.1.1	Activo	Activo Circulante	Efectivo y Equivalentes	Deudora
CUENTA	Efectivo			

No.	CARGO	No.	ABONO
1	A la apertura en libros por el saldo del ejercicio inmediato anterior.	1	Por la cancelación o disminución del fondo fijo de caja.
2	Por la creación o incremento de los fondos fijos de caja.	2	Por el depósito en bancos de la recaudación de ingresos recibidos en la caja por:
3	Por la recaudación de ingresos recibidos en la caja por: - Impuestos - Cuotas y Aportaciones de Seguridad Social - Contribuciones de mejoras - Derechos - Productos		- Impuestos - Cuotas y Aportaciones de Seguridad Social - Contribuciones de mejoras - Derechos - Productos - Aprovechamientos

Tlachichuca

4	<ul style="list-style-type: none"> - Aprovechamientos <p>Por el cobro de:</p> <ul style="list-style-type: none"> - la venta de bienes y prestación de servicios - de la venta de bienes de uso inventariados - la venta de bienes muebles no registrados en el inventario 	3	<p>Por el depósito en bancos por:</p> <ul style="list-style-type: none"> - la venta de bienes y prestación de servicios - la venta de bienes de uso inventariados - la venta de bienes muebles no registrados en el inventario
		4	<p>Al cierre de libros por el saldo deudor de la cuenta.</p>
SU SALDO REPRESENTA			
El monto en dinero propiedad del ente público a su cuidado y administración.			
OBSERVACIONES			
Se entiende por efectivo: billetes, monedas y cheques.			

NUMERO	GENERO	GRUPO	RUBRO	NATURALEZA
1.1.1.2	Activo	Activo Circulante	Efectivo y Equivalentes	Deudora
CUENTA	Bancos/Tesorería			

Tlachichuca

1	A la apertura en libros por el saldo del ejercicio inmediato anterior.	1	Por el pago de las devoluciones de:
2	<p>Por la recaudación de ingresos:</p> <ul style="list-style-type: none"> - Impuestos - Cuotas y aportaciones de seguridad social - Contribuciones de Mejoras - Derechos - Productos - Aprovechamientos 	- Impuestos - Cuotas y Aportaciones de Seguridad Social - Contribuciones de Mejoras - Derechos - Productos - Aprovechamientos	
3	<p>Por el cobro de:</p> <ul style="list-style-type: none"> - Participaciones - Aportaciones - Ingresos por convenios - Transferencias y asignaciones - Subsidios y subvenciones - Ayudas sociales - Pensiones y jubilaciones 	2	<p>Por el pago de las devoluciones de:</p> <ul style="list-style-type: none"> - Participaciones - Aportaciones - Ingresos por convenios - Transferencias y asignaciones - Subsidios y subvenciones - Ayudas sociales - Pensiones y jubilaciones
4	Por el ingreso de los recursos por el reintegro derivado de la cancelación del fondo rotatorio o revolvente.	3	Por el pago a:
5	Por el cobro de venta de bienes y prestación de servicios.	- Deudores diversos	
6	Por la venta de bienes de uso, inventariados.	- Fondos con afectación específica	
7	Por el cobro de la venta de bienes provenientes de embargos, decomisos, dación en pago.	- Gastos por servicios personales (nómina, honorarios, otros servicios personales)	
8	Por los fondos de la deuda pública de la obtención de préstamos.	- Retenciones a terceros	
		- Cuotas y aportaciones obrero-patronales	
		- Anticipos a proveedores por adquisición de bienes y contratación de servicios	
		- Adquisiciones de bienes de consumo y contratación de servicios	
		- Asignaciones al sector público	
		- Transferencias y asignaciones al resto del sector público	

Tlachichuca

		<ul style="list-style-type: none"> - Costo del ejercicio y la adquisición de bienes mediante contratos de arrendamiento financiero - Apoyos financieros - Subsidio y subvenciones - Ayudas sociales - Pensiones y Jubilaciones - Intereses, comisiones y otros gastos de la deuda pública - Transferencias a fideicomisos, mandatos y contratos análogos - Transferencias al exterior - anticipos de participaciones - Participaciones, aportaciones y convenios. - Otros gastos - Anticipos a proveedores de bienes inmuebles, muebles e intangibles - Adquisición de bienes inmuebles, muebles e intangibles - Anticipos a contratistas por obras públicas en bienes propios o por obras públicas en bienes de dominio público - Estudios, formulación y evaluación de proyectos de obras públicas - Préstamos otorgados - Amortización por avales y garantías - Fideicomisos, mandatos y contratos análogos
9	Por la recuperación de los préstamos otorgados más el beneficio por intereses.	
10	Por la recuperación de los avales más intereses.	
11	Por las utilidades de participación patrimonial.	
12	Por el cobro de las inversiones financieras más sus intereses.	
13	Por el cobro a los deudores diversos.	
14	Por la colocación de títulos y valores de la deuda pública interna y externa, a la par, sobre el par y bajo la par.	
15	Por las transferencias de fondos entre cuentas bancarias.	
16	Por el cobro de la devolución de materiales y suministros.	
17	<p>Por el depósito de la recaudación realizada en la caja por:</p> <ul style="list-style-type: none"> - Impuestos - Cuotas y Aportaciones de Seguridad Social - Contribuciones de mejoras - Derechos - Productos - Aprovechamientos 	

Tlachichuca

NUMERO	GENERO	GRUPO	RUBRO	NATURALEZA
1.1.1.2	Activo	Activo Circulante	Efectivo y Equivalentes	Deudora
CUENTA	Bancos/Tesorería			

18	Por el depósito del cobro en la caja por: - Venta de bienes y prestación de servicios - Venta de bienes de uso inventariados - Venta de bienes muebles no registrados en el inventario	4	Por la entrega de recursos para la constitución del fondo rotatorio o revolvente.
19	Por los ingresos extraordinarios por el vencimiento de los fondos de terceros	5	Por la contratación de inversiones financieras.
		6	Por la reposición del fondo rotatorio o revolvente.
		7	Por los gastos generados por la venta de bienes muebles provenientes de embargos, decomisos y dación en pago.
		8	Por el pago de la devolución de los ingresos por adquisición de bienes y prestación de servicios.
		9	Por el pago de participaciones y aportaciones de capital.
		10	Por las transferencias de fondos entre cuentas bancarias.
		11	Al cierre de libros por el saldo deudor de la cuenta.

Tlachichuca

SU SALDO REPRESENTA El monto de efectivo disponible propiedad del ente público, en instituciones bancarias.			
OBSERVACIONES Auxiliar por cuenta bancaria.			

NUMERO	GENERO	GRUPO	RUBRO	NATURALEZA
1.1.1.4	Activo	Activo Circulante	Efectivo y Equivalentes	Deudora
CUENTA	Inversiones Temporales (Hasta 3 meses)			

No.	CARGO	No.	ABONO
1	A la apertura en libros por el saldo del ejercicio inmediato anterior.	1	Por el cobro de las inversiones financieras en moneda nacional o extranjera.

Contraloría Municipal

Tlachichuca

2	Por el devengado y pago por la contratación o incremento de inversiones financieras.	2	Por la diferencia de cotización negativa en valores negociables en moneda extranjera.
3	Por la diferencia de cotización a favor de inversiones financieras.	3	Al cierre de libros por el saldo deudor de esta cuenta.
SU SALDO REPRESENTA El monto excedente de efectivo invertido por el ente público, cuya recuperación se efectuará en un plazo inferior a tres meses.			
OBSERVACIONES			

Contraloría Municipal

Tlachichuca

Auxiliar por tipo de inversión.

NUMERO	GENERO	GRUPO	RUBRO	NATURALEZA
1.1.2.1	Activo	Activo Circulante	Derechos a Recibir Efectivo o Equivalentes	Deudora
CUENTA	Inversiones Financieras de Corto Plazo			

No.	CARGO	No.	ABONO
1	A la apertura en libros por el saldo del ejercicio inmediato anterior.	1	Por el cobro de las inversiones financieras.
2	Por la contratación de inversiones financieras.	2	Por el cobro de títulos y valores.
3	Por la compra de títulos y valores.	3	Por el cobro o la disminución de inversiones en fideicomisos, mandatos y contratos análogos.
4	Por el devengado de fideicomisos, mandatos y contratos análogos.	4	Por la diferencia de cotización a cargo en valores negociables en moneda extranjera.
5	Por la diferencia de cotización a favor en valores negociables en moneda extranjera.	5	Al cierre de libros por el saldo deudor de esta cuenta.
6	Por el traspaso de la porción de inversiones financieras de largo plazo a corto plazo.		

Contraloría Municipal

Tlachichuca

SU SALDO REPRESENTA			
El monto de los recursos excedentes del ente público, invertidos en títulos, valores y demás instrumentos financieros, cuya recuperación se efectuará en un plazo menor o igual a doce meses.			
OBSERVACIONES			
Auxiliar por tipo de inversión.			

NUMERO	GENERO	GRUPO	RUBRO	NATURALEZA
1.1.2.2	Activo	Activo Circulante	Derechos a Recibir Efectivo o Equivalentes	Deudora
CUENTA	Cuentas por Cobrar a Corto Plazo			

No.	CARGO	No.	ABONO
1	A la apertura en libros por el saldo del ejercicio inmediato anterior.	1	Por el cobro de la venta de bienes inmuebles, muebles e intangibles.
2	Por el devengado por la venta de bienes provenientes de embargos, decomisos, dación en pago, etc.	2	Por la recuperación de los recursos monetarios robados o extraviados en efectivo.
3	Por la variación a favor del tipo de cambio por la reestructuración de la deuda pública externa.	3	Por la venta de bienes provenientes de embargos, decomisos, dación en pago, así

Tlachichuca

<p>4</p> <p>5</p> <p>6</p> <p>7</p> <p>8</p> <p>9</p> <p>10</p> <p>11</p>	<p>Por la venta de bienes y prestación de servicios.</p> <p>Por el devengado por:</p> <ul style="list-style-type: none"> - Transferencias y asignaciones - Subsidios y subvenciones - Ayudas sociales - Pensiones y jubilaciones - Donativos - Participaciones y aportaciones - Ingresos por convenios <p>Por la venta de bienes inmuebles, muebles e intangibles</p> <ul style="list-style-type: none"> - a su valor en libros - con pérdida - con utilidad <p>Por la deuda pública reestructurada con entidades paraestatales.</p> <p>Por los recursos monetarios robados o extraviados en efectivo.</p> <p>Por el registro de otras cuentas por cobrar.</p> <p>Por la reestructuración de la deuda Pública.</p> <p>Por el traspaso de la porción de menos de un año de los documentos por cobrar a largo plazo.</p>	<p>como los gastos generados por la venta, etc.</p> <p>Por la variación en negativa del tipo de cambio por la reestructuración de la deuda pública externa.</p> <p>Por el cobro de ingresos por la venta de bienes y prestación de servicios.</p> <p>Por el cobro a la Federación, Entidades Federativas y Municipios por:</p> <ul style="list-style-type: none"> - Transferencias y asignaciones - Subsidios y subvenciones - Ayudas sociales - Pensiones y jubilaciones - Donativos - Participaciones y aportaciones - Ingresos por convenios <p>Por el cobro de la porción menor a un año de documentos por cobrar a largo plazo.</p> <p>Al cierre de libros por el saldo deudor de la cuenta.</p>
<p>SU SALDO REPRESENTA</p>		

Tlachichuca

El monto de los derechos de cobro a favor del ente público, cuyo origen es distinto de los ingresos por contribuciones, productos y aprovechamientos, que serán exigibles en un plazo menor o igual a doce meses.

OBSERVACIONES

Auxiliar por cuenta por cobrar.

NUMERO	GENERO	GRUPO	RUBRO	NATURALEZA
1.1.2.3	Activo	Activo Circulante	Derechos a Recibir Efectivo o Equivalentes	Deudora
CUENTA	Deudores Diversos por Cobrar a Corto Plazo			

No.	CARGO	No.	ABONO
1	A la apertura en libros por el saldo del ejercicio inmediato anterior.	1	Por el cobro de deudores diversos.
2	Por la devolución a proveedores de materiales pagados.	2	Por el cobro de la devolución de materiales y suministros.
3	Por deudores diversos.	3	Por el pago por adquisición de materiales y suministros con nota de crédito.
4	Por el traspaso de la porción de deudores diversos de largo plazo a corto plazo.	4	Al cierre de libros por el saldo deudor de la cuenta

Tlachichuca

SU SALDO REPRESENTA El monto de los derechos de cobro a favor del ente público por responsabilidades y gastos por comprobar, entre otros.			
OBSERVACIONES Auxiliar por deudor.			

NUMERO	GENERO	GRUPO	RUBRO	NATURALEZA
1.1.2.5	Activo	Activo Circulante	Derechos a Recibir Efectivo o Equivalentes	Deudora
CUENTA	Deudores por Anticipos de la Tesorería a Corto Plazo			

No.	CARGO	No.	ABONO
1	Por la entrega de recursos para la constitución del fondo rotatorio o revolvente.	1	Por la comprobación del fondo rotatorio o revolvente.
2	Por la reposición del fondo rotatorio o revolvente.	2	Por el ingreso de los recursos por el reintegro derivado de la

Contraloría Municipal

Tlachichuca

3	Por el anticipo de participaciones.	3	cancelación del fondo rotatorio o revolvente. Por la aplicación del anticipo de participaciones.
		4	Al cierre de libros por el saldo deudor de la cuenta
SU SALDO REPRESENTA El monto de anticipos de fondos por parte de la Tesorería.			
OBSERVACIONES			

Contraloría Municipal

Tlachichuca

Auxiliar por deudor. Esta cuenta deberá quedar saldada al cierre del ejercicio.

NUMERO	GENERO	GRUPO	RUBRO	NATURALEZA
1.1.2.9	Activo	Activo Circulante	Derechos a Recibir Efectivo o Equivalentes	Deudora
CUENTA	Otros Derechos a Recibir Efectivos o Equivalentes a Corto Plazo			

No.	CARGO	No.	ABONO
1	A la apertura en libros por el saldo del ejercicio inmediato anterior.	1	Por la recuperación de los avales y garantías.
2	Por el devengado de la amortización por avales y garantías.	2	Al cierre de libros por el saldo deudor de la cuenta.
3	Por el traspaso de la porción de otros derechos a recibir efectivos o equivalentes de largo plazo a corto plazo.		

Tlachichuca

SU SALDO REPRESENTA			
Los derechos de cobro originados en el desarrollo de las actividades del ente público, de los cuales se espera recibir una contraprestación representada en recursos, bienes o servicios; en un plazo menor o igual a doce meses, no incluidos en las cuentas anteriores.			
OBSERVACIONES			
Auxiliar por deudor.			

NUMERO	GENERO	GRUPO	RUBRO	NATURALEZA
1.1.3.4	Activo	Activo Circulante	Derechos a Recibir Bienes y Servicios	Deudora
CUENTA	Anticipo a Contratistas por Obras Públicas a Corto Plazo			

No.	CARGO	No.	ABONO
1	A la apertura en libros por el saldo del ejercicio inmediato anterior.	1	Por la aplicación de los anticipos a contratistas en obras públicas en bienes de dominio público.
2	Por los anticipos a contratistas por obras públicas en bienes de dominio público.	2	Por la aplicación de los anticipos a contratistas en obras públicas en bienes propios.

Tlachichuca

3	Por los anticipos a contratistas por obras públicas en bienes propios.	3	Al cierre de libros por el saldo deudor de la cuenta.
4	Por la reclasificación de anticipos a contratistas por obras públicas en bienes de dominio público.		
5	Por la reclasificación de anticipos a contratistas por obras públicas en bienes propios.		
6	Por el traspaso de la porción de anticipo a contratistas por obras públicas de largo plazo a corto plazo.		
SU SALDO REPRESENTA			
Los anticipos entregados a contratistas por obras públicas, previo a la recepción parcial o total, que serán exigibles en un plazo menor o igual a doce meses.			
OBSERVACIONES			

Tlachichuca

Auxiliar por contratista.

NUMERO	GENERO	GRUPO	RUBRO	NATURALEZA
1.2.3.1	Activos	Activos No Circulantes	Bienes Inmuebles	Deudora
CUENTA	Terrenos			

No.	CARGO	No.	ABONO
1	A la apertura en libros por el saldo del ejercicio inmediato anterior.	1	Por la desincorporación de terrenos a valor en libros, con pérdida y con utilidad.
2	Por la Incorporación del bien al Patrimonio al momento de hacer uso de la cláusula de la opción de compra del contrato de Arrendamiento Financiero.	2*	Por la reclasificación de anticipos a proveedores por adquisición de terrenos.
3	Por devengado por la adquisición de terrenos.	3	Por la entrega de terrenos en concesión.
4	Por la conclusión del contrato de comodato.	4	Por la entrega de terrenos en comodato.
5	Por el devengado de anticipos a proveedores por la adquisición de terrenos.	5	Al cierre de libros por el saldo deudor de la cuenta.
6	Por la aplicación de anticipos a proveedores por la adquisición de terrenos.		
7	Por la conclusión del contrato por concesión de terrenos.		

Contraloría Municipal

Tlachichuca

SU SALDO REPRESENTA El valor de tierras, terrenos y predios urbanos baldíos, campos con o sin mejoras necesarios para los usos propios del ente público.			
OBSERVACIONES Auxiliar por grupos homogéneos de bienes, de acuerdo al Clasificador por Objeto del Gasto, Concepto 5800 Bienes Inmuebles. <i>*Por el registro de anticipos presupuestarios</i>			

NUMERO	GENERO	GRUPO	RUBRO	NATURALEZA
1.2.3.2	Activos	Activos No Circulantes	Bienes Inmuebles	Deudora
CUENTA	Viviendas			

No.	CARGO	No.	ABONO
1	A la apertura en libros por el saldo del ejercicio inmediato anterior.	1	Por la desincorporación de viviendas a valor en libros, con pérdida y con utilidad.

Tlachichuca

2	Por la Incorporación del bien al Patrimonio al momento de hacer uso de la cláusula de la opción de compra del contrato de Arrendamiento Financiero.	2*	Por la reclasificación de anticipos a proveedores por adquisición de viviendas.
3	Por el devengado de la adquisición de viviendas.	3	Por la entrega de viviendas en concesión.
4	Por el devengado de anticipos a proveedores por adquisición de viviendas.	4	Por la entrega de viviendas en comodato.
5	Por la conclusión del contrato de comodato por viviendas.	5	Al cierre de libros por el saldo deudor de la cuenta.
6	Por la aplicación de anticipos a proveedores por adquisición de viviendas.		
7	Por la conclusión del contrato por concesión de viviendas.		
8	Por la capitalización de construcciones en proceso de viviendas.		
9	Por la activación de construcciones en proceso de bienes propios por administración a bienes inmuebles e infraestructura, a la conclusión de la obra.		

Tlachichuca

SU SALDO REPRESENTA			
El valor de viviendas que son edificadas principalmente como casa habitacional requeridos por el ente público para sus actividades.			
OBSERVACIONES			
Auxiliar por grupos homogéneos de bienes, de acuerdo al Clasificador por Objeto del Gasto, Concepto 5800 Bienes Inmuebles.			
<i>*Por el registro de anticipos presupuestarios</i>			

NUMERO	GENERO	GRUPO	RUBRO	NATURALEZA
1.2.3.3	Activos	Activos No Circulantes	Bienes Inmuebles	Deudora
CUENTA	Edificios no Habitacionales			

No.	CARGO	No.	ABONO
1	A la apertura en libros por el saldo del ejercicio inmediato anterior.	1	Por la desincorporación de edificios no habitacionales a valor en libros, con pérdida y con utilidad.
2	Por la Incorporación del bien al Patrimonio al momento de hacer uso de la cláusula de la opción de compra del contrato de Arrendamiento Financiero.	2*	Por la reclasificación de anticipos a proveedores por la adquisición de edificios no habitacionales.
3	Por el devengado de la adquisición de edificios no habitacionales.	3	Por la entrega de edificios no habitacionales en concesión.
4	Por el devengado de anticipos a proveedores por la adquisición de edificios no habitacionales	4	Por la entrega de edificios no habitacionales en comodato.
5	Por la conclusión del contrato de comodato.	5	Al cierre de libros por el saldo deudor de la cuenta.

Tlachichuca

6	Por la aplicación de anticipos a proveedores por la adquisición de edificios no habitacionales.		
7	Por la conclusión del contrato por concesión de edificios no habitacionales.		
8	Por la capitalización de construcciones en proceso de edificios no habitacionales.		
9	Por la activación de construcciones en proceso de bienes propios por administración a bienes inmuebles e infraestructura, a la conclusión de la obra.		
SU SALDO REPRESENTA El valor de edificios, tales como: oficinas, escuelas, hospitales, edificios industriales, comerciales y para la recreación pública, almacenes, hoteles y restaurantes que requiere el ente público para desarrollar sus actividades.			
OBSERVACIONES Auxiliar por grupos homogéneos de bienes, de acuerdo con el Clasificador por Objeto del Gasto, Concepto 5800 Bienes Inmuebles. <i>*Por el registro de anticipos presupuestarios</i>			

Tlachichuca

NUMERO	GENERO	GRUPO	RUBRO	NATURALEZA
1.2.3.4	Activos	Activos No Circulantes	Bienes Inmuebles, Infraestructura y Construcciones en Proceso	Deudora
CUENTA	Infraestructura			

No.	CARGO	No.	ABONO
1	A la apertura en libros por el saldo del ejercicio inmediato anterior.	1*	Por la reclasificación de anticipos a proveedores de bienes de infraestructura.
2	Por la incorporación de las obras terminadas de infraestructura de carreteras, ferroviarias y multimodal, portuaria, aeroportuaria, de telecomunicaciones, de agua potable, saneamiento, hidroagrícola y control de inundaciones, eléctrica, producción de hidrocarburos, refinación, gas, petroquímica, entre otros.	2	Por la entrega de infraestructura en concesión.
3	Por las adiciones y mejoras capitalizables de los bienes de infraestructura de carreteras, ferroviarias y multimodal, portuaria, aeroportuaria, de telecomunicaciones, de agua potable, saneamiento, hidroagrícola y control de inundaciones, eléctrica, producción de hidrocarburos,	3	Al cierre de libros por el saldo deudor de la cuenta.

Tlachichuca

	refinación, gas, petroquímica, entre otros.		
4	Por el devengado de anticipos a proveedores de la adquisición de infraestructura.		
5	Por la conclusión del contrato de concesión infraestructura		
6	Por la capitalización de construcciones en proceso de bienes propios de la administración a infraestructura, a		
9	la conclusión de la obra. Por la aplicación del anticipo a proveedores de infraestructura.		
SU SALDO REPRESENTA El valor de las inversiones físicas que se consideran necesarias para el desarrollo de una actividad productiva.			
OBSERVACIONES Auxiliar por tipo de bien de infraestructura. <i>*Por el registro de anticipos presupuestarios</i>			

Tlachichuca

NUMERO	GENERO	GRUPO	RUBRO	NATURALEZA
1.2.3.5	Activos	Activos No Circulantes	Bienes Inmuebles, Infraestructura y Construcciones en Proceso	Deudora
CUENTA	Construcciones en Proceso en Bienes de Dominio Público			

No.	CARGO	No.	ABONO
1	A la apertura en libros por el saldo del ejercicio inmediato anterior.	1*	Por la reclasificación de anticipos a contratistas por obras públicas en bienes de dominio público.
2	Por el devengado de las obras públicas en bienes de dominio público.		
3	Por el devengo de anticipos a contratistas por obras públicas en bienes de dominio público.	2	Por la capitalización de obras terminadas de viviendas, edificios no habitacionales e infraestructura.
4	Por la aplicación de anticipos a contratistas por obras públicas en bienes de dominio público.	3	Al cierre de libros por el saldo deudor de la cuenta.
5	Por la capitalización de obras públicas en bienes de dominio público por administración y estudios, formulación y evaluación de proyectos de la administración con tipo de gasto de capital.		

Tlachichuca

SUBCUENTAS		PARTIDAS	COG
1.2.3.	COMPREDIDAS	61	RELACIONADAS
5.1	Edificación habitacional en	1	Edificación habitacional
1.2.3.	Proceso	61	Edificación no habitacional
5.2	Edificación no habitacional	2	Construcción de obras para el
1.2.3.	Edificación no habitacional en	61	abastecimiento de agua, petróleo,
5.3	Proceso	3	gas, electricidad y telecomunicaciones
1.2.3.	Construcción de obras para el	61	División de terrenos y
5.4	abastecimiento de agua, petróleo, gas, electricidad	4	construcción de obras de urbanización
1.2.3.	y telecomunicaciones en Proceso	61	Construcción de vías de
5.5	División de terrenos y	5	comunicación
1.2.3.	construcción de obras	61	Otras construcciones de
5.6	de urbanización en Proceso	6	ingeniería civil u obra pesada
1.2.3.		61	Instalaciones y equipamiento en
5.7	Construcción de vías de	7	construcciones
1.2.3.	comunicación en Proceso	61	Trabajos de acabados en
5.9	Otras construcciones de ingeniería civil u obra pesada en Proceso	9	edificaciones y otros trabajos especializados
	Instalaciones y equipamiento en construcciones en Proceso		
	Trabajos de acabados en edificaciones y otros trabajos especializados en Proceso		
SU SALDO REPRESENTA			
El monto de las construcciones en proceso en bienes de dominio público de acuerdo con lo establecido en la Ley General de Bienes Nacionales y otras leyes aplicables. Incluye los gastos en estudios de pre-inversión y preparación de los proyectos.			
OBSERVACIONES			
Auxiliar por grupos homogéneos de bienes, de acuerdo al Clasificador por Objeto del Gasto, Concepto 6100 Obra Pública en bienes de dominio público.			
<i>*Por el registro de anticipos presupuestarios</i>			

Tlachichuca

NUMERO	GENERO	GRUPO	RUBRO	NATURALEZA
1.2.3.6	Activos	Activos No Circulantes	Bienes Inmuebles, Infraestructura y Construcciones en Proceso	Deudora
CUENTA	Construcciones en Proceso en Bienes Propios			

No.	CARGO	No.	ABONO
1	A la apertura en libros por el saldo del ejercicio inmediato anterior.	1*	Por la reclasificación de anticipos a contratistas.
2	Por el devengado de obras públicas en bienes propios.	2	De la capitalización de construcciones en proceso de bienes propios por administración a bienes inmuebles e infraestructura, a la conclusión de la obra.
3	Por el devengado de anticipos a contratistas de obras públicas en bienes propios.	3	Al cierre de libros por el saldo deudor de la cuenta.
4	Por la capitalización de obras públicas de la administración y estudios, formulación y evaluación de proyectos de la administración con tipo de gasto de capital.		
5	Por la aplicación de los anticipos a contratistas por obras públicas		

Contraloría Municipal

Tlachichuca

SUSBCUENTAS		PARTIDAS DEL COG	
1.2.3.	COMPREDIDAS	62	RELACIONADAS
6.1	Edificación habitacional en proceso	1	Edificación habitacional
6.2	Edificación no habitacional en proceso	2	Edificación no habitacional
6.3	Construcción de obras para el abastecimiento de agua, petróleo, gas, electricidad y telecomunicaciones en proceso	3	Construcción de obras para el abastecimiento de agua, petróleo, gas, electricidad y telecomunicaciones
6.4	División de terrenos y construcción de obras de urbanización en proceso	4	División de terrenos y construcción de obras de urbanización
6.5	Construcción de vías de comunicación en proceso	5	Construcción de vías de comunicación
6.6	Otras construcciones de ingeniería civil u obra pesada en proceso	6	Otras construcciones de ingeniería civil u obra pesada
6.7	Instalaciones y equipamiento en construcciones en proceso	7	Instalaciones y equipamiento en construcciones
6.9	Trabajos de acabados en edificaciones y otros trabajos especializados en proceso	9	Trabajos de acabados en edificaciones y otros trabajos especializados
SU SALDO REPRESENTA			
El monto de las construcciones en proceso de bienes Inmuebles propiedad del ente público, incluye los gastos en estudios de pre-inversión y preparación del proyecto.			
OBSERVACIONES			
Auxiliar por grupos homogéneos de bienes, de acuerdo al Clasificador por Objeto del Gasto, Concepto 6200 Obra Pública en Bienes Propios.			

Tlachichuca

**Por el registro de anticipos presupuestarios*

NUMERO	GENERO	GRUPO	RUBRO	NATURALEZA
1.2.3.9	Activos	Activos No Circulantes	Bienes Inmuebles, Infraestructura y Construcciones en Proceso	Deudora
CUENTA	Otros Bienes Inmuebles			

No.	CARGO	No.	ABONO
1	A la apertura en libros por el saldo del ejercicio inmediato anterior.	1	Por la desincorporación de otros bienes inmuebles a valor en libros, con pérdida y con utilidad.
2	Por la Incorporación del bien al Patrimonio al momento de hacer uso de la cláusula de la opción de compra del contrato de Arrendamiento Financiero.	2 3*	Por la entrega de otros bienes en comodato. Por la reclasificación de anticipos a proveedores de otros bienes inmuebles.
3	Por el devengado de la adquisición de otros bienes inmuebles.	4	Por la entrega de otros bienes en concesión.
4	Por el devengado de anticipos a proveedores de otros bienes inmuebles.	5	Al cierre de libros por el saldo deudor de la cuenta.
5	Por la conclusión del contrato de comodato.		
6	Por la aplicación de anticipos a proveedores de otros bienes inmuebles.		
7	Por la conclusión del contrato de concesión.		
8	Por la capitalización de construcciones en proceso de bienes propios por administración a bienes inmuebles e		

Contraloría Municipal

Tlachichuca

	infraestructura; a la conclusión de la obra.		
--	--	--	--

SU SALDO REPRESENTA

El monto de las adquisiciones de todo tipo de bienes inmuebles, infraestructura y construcciones; así como los gastos derivados de actos de su adquisición, adjudicación, expropiación e indemnización y los que se generen por estudios de pre-inversión, no incluidos en las cuentas anteriores.

OBSERVACIONES

Auxiliar por grupos homogéneos de bienes, de acuerdo con el Clasificador por Objeto del Gasto, Concepto 5800 Bienes Inmuebles.

**Por el registro de anticipos presupuestarios*

NUMERO	GENERO	GRUPO	RUBRO	NATURALEZA
1.2.4.1	Activos	Activos no circulantes	Bienes Muebles	Deudora
CUENTA	Mobiliario y Equipo de Administración			

Tlachichuca

No.	CARGO	No.	ABONO
1	A la apertura en libros por el saldo del ejercicio inmediato anterior.	1*	Por la reclasificación de anticipos a proveedores de bienes muebles.
2	Por el devengado de la adquisición: - Muebles de oficina y estantería - Muebles, excepto de oficina y estantería - Equipo de cómputo y de tecnologías de la información - Otros mobiliarios y equipos de administración	2	Por la desincorporación de mobiliario y equipo de administración
3	Por el devengado del anticipo a proveedores de la adquisición de mobiliario y equipo de administración.	3	Por la entrega de otros bienes en comodato.
4	Por la aplicación de anticipos a proveedores.	4	Por la entrega de otros bienes en concesión.
5	Por la Incorporación de mobiliario y equipo al Patrimonio al momento de hacer uso de la cláusula de la opción de compra del contrato de Arrendamiento Financiero.	5	Al cierre de libros por el saldo deudor de la cuenta.
6	Por la conclusión del contrato de comodato.		
7	Por la conclusión del contrato de concesión.		

Tlachichuca

SUBCUENTAS		PARTIDAS		COG
1.2.4.	COMPRENDIDAS	51	RELACIONADS	
1.1	Muebles de oficina y estantería	1	Muebles de oficina y estantería	
1.2.4.	Muebles, excepto de oficina y estantería	51	Muebles, excepto de oficina y estantería	
1.2	estantería	2	estantería	
1.2.4.	Equipo de cómputo y de tecnologías de la información	51	Equipo de cómputo y de tecnologías de la información	
1.3	tecnologías de la información	5	tecnologías de la información	
1.2.4.	Otros mobiliarios y equipos de administración	51	Otros mobiliarios y equipos de administración	
1.9	administración	9	administración	
SU SALDO REPRESENTA				
El monto de toda clase de mobiliario y equipo de administración, bienes informáticos y equipo de cómputo. Así como también las refacciones mayores correspondientes a este concepto. Incluye los pagos por adjudicación, expropiación e indemnización de bienes muebles a favor del Gobierno.				
OBSERVACIONES				
Auxiliar por grupos homogéneos de bienes, de acuerdo al Clasificador por Objeto del Gasto, Concepto 5100 Mobiliario y Equipo de Administración.				
<i>*Por el registro de anticipos presupuestarios</i>				

NUMERO	GENERO	GRUPO	RUBRO	NATURALEZA
1.2.4.2	Activos	Activos no circulantes	Bienes Muebles	Deudora
CUENTA	Mobiliario y Equipo Educacional y Recreativo			

No.	CARGO	No.	ABONO
1	A la apertura en libros por el saldo del ejercicio inmediato anterior.	1*	Por la reclasificación de anticipos a proveedores de bienes muebles.
2	Por el devengado de anticipos a proveedores de la adquisición de:	2	Por la desincorporación de mobiliario y equipo educacional y recreativo.
	- Equipos y aparatos audiovisuales	3	Por la entrega de otros bienes en comodato.
	- Aparatos deportivos		

Tlachichuca

3	- Cámaras fotográficas y de video - Otro mobiliario y equipo educacional y recreativo Por el devengado de la adquisición de mobiliario y equipo educacional y recreativo.	4	Por la entrega de otros bienes en concesión.
4	Por la aplicación de anticipos a proveedores.	5	Al cierre de libros por el saldo deudor de la cuenta.
5	Por la Incorporación de mobiliario y equipo educacional y recreativo al Patrimonio al momento de hacer uso de la cláusula de la opción de compra del contrato de Arrendamiento Financiero.		
6	Por la conclusión del contrato de comodato.		
7	Por la conclusión del contrato de concesión.		
SUBCUENTAS		PARTIDAS DEL COG	
1.2.4.	COMPRENDIDAS	52	RELACIONADAS
2.1	Equipos y aparatos audiovisuales	1	Equipos y aparatos audiovisuales
1.2.4.	Aparatos deportivos	52	Aparatos deportivos
2.2	Cámaras fotográficas y de video	2	Cámaras fotográficas y de video
1.2.4.	Otro mobiliario y equipo	52	Otro mobiliario y equipo
2.3	educacional y recreativo	3	educacional y recreativo

Tlachichuca

1.2.4.	52
2.4	9
SU SALDO REPRESENTA	
El monto de equipos educacionales y recreativos. Incluye refacciones y accesorios mayores correspondientes a estos activos.	
OBSERVACIONES	
Auxiliar por grupos homogéneos de bienes, de acuerdo con el Clasificador por Objeto del Gasto, Concepto 5200 Mobiliario y Equipo Educacional y Recreativo. <i>*Por el registro de anticipos presupuestarios</i>	

NUMERO	GENERO	GRUPO	RUBRO	NATURALEZA
1.2.4.3	Activos	Activos no circulantes	Bienes Muebles	Deudora
CUENTA	Equipo e Instrumental Médico y de Laboratorio			

No.	CARGO	No.	ABONO
1	A la apertura en libros por el saldo del ejercicio inmediato anterior.	1*	Por la reclasificación de anticipos a proveedores de bienes muebles.
2	Por el devengado de pasivo de anticipos a proveedores por la adquisición de:	2	Por la desincorporación de equipo e instrumental médico y de laboratorio.
	- Equipo médico y de laboratorio	3	Por la entrega de otros bienes en comodato.
	- Instrumental médico y de laboratorio		
3	Por el devengado de la adquisición de equipo e instrumental médico y de laboratorio.	4	Por la entrega de otros bienes en concesión.
4	Por la aplicación de anticipos a proveedores.	5	Al cierre de libros por el saldo deudor de la cuenta.
5	Por la Incorporación de equipo e instrumental médico y de laboratorio al Patrimonio al		

Tlachichuca

	momento de hacer uso de la cláusula de la opción de compra del contrato de Arrendamiento Financiero.		
6	Por la conclusión del contrato de comodato.		
7	Por la conclusión del contrato de concesión.		
SUBCUENTAS		PARTIDAS DEL COG	
1.2.4.	COMPRENDIDAS	53	RELACIONADAS
3.1	Equipo médico y de laboratorio	1	Equipo médico y de laboratorio
1.2.4.	Instrumental médico y de	53	Instrumental médico y de
3.2	laboratorio	2	laboratorio
SU SALDO REPRESENTA			
El monto de equipo e instrumental médico y de laboratorio requerido para proporcionar los servicios médicos, hospitalarios y demás actividades de salud e investigación científica y técnica. Incluye refacciones y accesorios mayores correspondientes a estos activos.			
OBSERVACIONES			
Auxiliar por grupos homogéneos de bienes, de acuerdo al Clasificador por Objeto del Gasto, concepto 5300 Equipo e Instrumental Médico y de Laboratorio. <i>*Por el registro de anticipos presupuestarios</i>			

Tlachichuca

NUMERO	GENERO	GRUPO	RUBRO	NATURALEZA
1.2.4.4	Activos	Activos no circulantes	Bienes Muebles	Deudora
CUENTA	Equipo de Transporte			

No.	CARGO	No.	ABONO
1	A la apertura en libros por el saldo del ejercicio inmediato anterior.	1*	Por la reclasificación de anticipos a proveedores de bienes muebles.
2	Por el devengado de anticipos a proveedores de la adquisición de:	2	Por la desincorporación de equipo de transporte.
	- Automóviles y equipo terrestre	3	Por la entrega de otros bienes en comodato.
	- Carrocerías y remolques	4	Por la entrega de otros bienes en concesión.
	- Equipo aeroespacial	5	Al cierre de libros por el saldo deudor de la cuenta.
	- Equipo ferroviario		
	- Embarcaciones		
	- Otros equipos de transporte		
3	Por el devengado de la adquisición de equipo de transporte.		
4	Por la aplicación de anticipos a proveedores.		
5	Por la incorporación de equipo de transporte al Patrimonio al momento de hacer uso de la cláusula de la opción de compra del contrato de Arrendamiento Financiero.		
6	Por la conclusión del contrato de comodato.		
7	Por la conclusión del contrato de concesión.		

Tlachichuca

SUBCUENTAS		PARTIDAS DEL COG	
1.2.4.	COMPRENDIDAS	54	RELACIONADAS
4.1	Automóviles y equipo terrestre	1	Automóviles y equipo terrestre
1.2.4.	Carrocerías y remolques	54	Carrocerías y remolques
4.2	Equipo aeroespacial	2	Equipo aeroespacial
1.2.4.	Equipo ferroviario	54	Equipo ferroviario
4.3	Embarcaciones	3	Embarcaciones
1.2.4.	Otros equipos de transporte	54	Otros equipos de transporte
4.4		4	
1.2.4.		54	
4.5		5	
1.2.4.		54	
4.9		9	
SU SALDO REPRESENTA			
El monto de toda clase de equipo de transporte terrestre, ferroviario, aéreo, aeroespacial, marítimo, lacustre, fluvial y auxiliar de transporte. Incluye refacciones y accesorios mayores correspondientes a estos activos.			
OBSERVACIONES			
Auxiliar por grupos homogéneos de bienes, de acuerdo al Clasificador por Objeto del Gasto, concepto 5400 Vehículos y Equipo de Transporte.			
<i>*Por el registro de anticipos presupuestarios</i>			

NUMERO	GENERO	GRUPO	RUBRO	NATURALEZA
1.2.4.5	Activo	Activo No Circulante	Bienes Muebles	Deudora
CUENTA	Equipo de Defensa y Seguridad			

No.	CARGO	No.	ABONO
		.	

Tlachichuca

1	A la apertura de libros por el saldo del ejercicio inmediato anterior.	1*	Por la reclasificación de anticipos a proveedores de bienes de defensa y seguridad.
2	Por el devengado de anticipos a proveedores de la adquisición de equipo de defensa y seguridad.	2	Por la desincorporación de equipo de defensa y seguridad.
3	Por el devengado de la adquisición de equipo de defensa y seguridad.	3	Por la entrega de otros bienes en comodato.
4	Por la aplicación de anticipos a proveedores.	4	Por la entrega de otros bienes en concesión.
5	Por la Incorporación de equipo de defensa y seguridad al Patrimonio al momento de hacer uso de la cláusula de la opción de compra del contrato de Arrendamiento Financiero.	5	Al cierre de libros por el saldo deudor de la cuenta.
6	Por la conclusión del contrato de comodato.		
7	Por la conclusión del contrato de concesión.		

Tlachichuca

SU SALDO REPRESENTA			
El monto de maquinaria y equipo necesario para el desarrollo de las funciones de seguridad pública y demás bienes muebles instrumentales de inversión, requeridos durante la ejecución de programas, investigaciones, acciones y actividades en materia de seguridad pública y nacional, cuya realización implique riesgo, urgencia y confidencialidad extrema, en cumplimiento de funciones y actividades oficiales.			
OBSERVACIONES			
Auxiliar por grupos homogéneos de equipo de acuerdo con el Clasificador por Objeto del Gasto, concepto 5500.			
<i>*Por el registro de anticipos presupuestarios</i>			

NUMERO	GENERO	GRUPO	RUBRO	NATURALEZA
1.2.4.6	Activo	Activo No Circulante	Bienes Muebles	Deudora
CUENTA	Maquinaria, Otros Equipos y Herramientas			

No.	CARGO	No.	ABONO
1	A la apertura de libros por el saldo del ejercicio inmediato anterior.	1*	Por la reclasificación de anticipos a proveedores de maquinaria, otros equipos y herramientas.
2	Por el devengado de anticipos a proveedores por la adquisición de:	2	Por la desincorporación de maquinaria, otros equipos y herramientas.
	- Maquinaria y equipo agropecuario	3	Por la entrega de otros bienes en comodato.
	- Maquinaria y equipo industrial	4	Por la entrega de otros bienes en concesión.
	- Maquinaria y equipo de construcción	5	Al cierre de libros por el saldo deudor de la cuenta.
	- Sistemas de aire acondicionado, calefacción y de refrigeración industrial y comercial		

Tlachichuca

	<ul style="list-style-type: none"> - Equipo de comunicación y telecomunicación - Equipo de generación eléctrica, aparatos y accesorios eléctricos - Herramientas y maquinaria-herramienta - Otros equipos 		
3	Por el devengado de la adquisición de maquinaria, otros equipos y herramientas.		
4	Por la aplicación de anticipos a proveedores.		
5	Por la Incorporación de maquinaria, otros equipos y herramientas al Patrimonio al momento de hacer uso de la cláusula de la opción de compra del contrato de Arrendamiento Financiero.		
6	Por la conclusión del contrato de comodato.		
7	Por la conclusión del contrato de concesión.		
	SUBCUENTAS		PARTIDAS DEL COG
1.2.4.	COMPRENDIDAS	56	RELACIONADAS
6.1	Maquinaria y equipo agropecuario	1	Maquinaria y equipo agropecuario
1.2.4.	Maquinaria y equipo industrial	56	
6.2	Maquinaria y equipo de construcción	2	Maquinaria y equipo industrial
1.2.4.		56	Maquinaria y equipo de construcción
6.3	Sistemas de aire acondicionado, calefacción y de refrigeración industrial y comercial	3	Sistemas de aire acondicionado, calefacción y de refrigeración industrial y comercial
1.2.4.		56	
6.4	Equipo de comunicación y telecomunicación	4	Equipo de comunicación y telecomunicación
1.2.4.		56	
6.5	Equipo de generación eléctrica, aparatos y accesorios eléctricos	5	Equipo de generación eléctrica, aparatos y accesorios eléctricos

Tlachichuca

1.2.4. Herramientas y máquinas-	56	Herramientas y máquinas-
6.6 herramientas	6	herramientas
Otros equipos		Otros equipos
1.2.4.	56	
6.7	7	
1.2.4.	56	
6.9	9	
SU SALDO REPRESENTA		
El monto de toda clase de maquinaria y equipo no comprendidas en las cuentas anteriores incluye refacciones y accesorios mayores correspondientes a estos activos.		
OBSERVACIONES		
Auxiliar por grupos homogéneos de bienes, de acuerdo con el Clasificador por Objeto del Gasto, concepto 5600.		
<i>*Por el registro de anticipos presupuestarios</i>		

NUMERO	GENERO	GRUPO	RUBRO	NATURALEZA
1.2.5.1	Activo	Activo No Circulante	Activo Intangible	Deudora
CUENTA	Software			

No.	CARGO	No.	ABONO
1	A la apertura de libros por el saldo del ejercicio inmediato anterior.	1*	Por la reclasificación de anticipos a proveedores de software.
2	Por el devengado de anticipos a proveedores por la adquisición de:	2	Por la desincorporación del software.
	- Paquetes	3	Al cierre de libros por el saldo deudor de la cuenta.
	- Programas		
	- Otros intangibles análogos a paquetes y programas		
3	Por el devengado de la adquisición de software.		

Tlachichuca

4	Por la aplicación de anticipos a proveedores.		
5	Por la Incorporación del software al Patrimonio al momento de hacer uso de la cláusula de la opción de compra del contrato de Arrendamiento Financiero.		

SU SALDO REPRESENTA

El monto de paquetes y programas de informática para ser aplicados en los sistemas administrativos y operativos computarizados del ente público.

OBSERVACIONES

Auxiliar por tipo de software, de acuerdo con el Clasificador por Objeto del Gasto, concepto 5900, partidas 591.

**Por el registro de anticipos presupuestarios*

NUMERO	GENERO	GRUPO	RUBRO	NATURALEZA
--------	--------	-------	-------	------------

Tlachichuca

1.2.5.4	Activo	Activo No Circulante	Activo Intangible	Deudora
CUENTA	Licencias			

No.	CARGO	No	ABONO
1	A la apertura de libros por el saldo del ejercicio inmediato anterior.	1*	Por la reclasificación de anticipos a proveedores por licencias.
2	Del devengado de anticipos a proveedores por la adquisición de:	2	Por la desincorporación de licencias.
	- Licencias informáticas e intelectuales	3	Al cierre de libros por el saldo deudor de la cuenta.
	- Licencias industriales, comerciales y otras		
3	Por el devengado de la adquisición de licencias.		
4	Por la aplicación de anticipos a proveedores.		

Tlachichuca

	SUBCUENTAS		PARTIDAS DEL COG
1.2.5.	COMPRENDIDAS	59	RELACIONADAS
4.1	Licencias informáticas e	7	Licencias informáticas e
1.2.5.	intelectuales	59	intelectuales
4.2	Licencias industriales, comerciales y otras	8	Licencias industriales, comerciales y otras
SU SALDO REPRESENTA			
El monto de permisos informáticos e intelectuales, así como permisos relacionados con negocios.			
OBSERVACIONES			
Auxiliar por grupos homogéneos de bienes, de acuerdo con el Clasificador por Objeto del Gasto, concepto 5900, partidas 597 y 598.			
<i>*Por el registro de anticipos presupuestarios</i>			

NUMERO	GENERO	GRUPO	RUBRO	NATURALEZA
1.2.5.9	Activo	Activo No Circulante	Activos Intangibles	Deudora
CUENTA	Otros Activos Intangibles			

No.	CARGO	No.	ABONO
1	A la apertura de libros por el saldo del ejercicio inmediato anterior.	1*	Por la reclasificación de anticipos a proveedores por otros activos intangibles.
2	Por el devengado de anticipos a proveedores por la adquisición de otros activos intangibles.	2	Por la desincorporación de otros activos intangibles.
		3	Al cierre de libros por el saldo deudor de la cuenta.

Tlachichuca

3	Por el devengado de la adquisición de otros activos intangibles.		
4	Por la aplicación de anticipos a proveedores.		
SU SALDO REPRESENTA El monto de derechos por el uso de activos de la propiedad industrial, comercial, intelectual y otros, no incluidos en las cuentas anteriores.			
OBSERVACIONES Auxiliar por grupos homogéneos de bienes, de acuerdo con el Clasificador por Objeto del Gasto, concepto 5900, partidas 599. <i>*Por el registro de anticipos presupuestarios</i>			

Tlachichuca

NUMERO	GENERO	GRUPO	RUBRO	NATURALEZA
1.2.6.1	Activo	Activo No Circulante	Depreciación, Deterioro y Amortización Acumulada de Bienes	Acreedora
CUENTA	Depreciación Acumulada de Bienes Inmuebles			

No.	CARGO	No.	ABONO
1	Al cierre de libros por el saldo deudor de la cuenta.	1	A la apertura de libros por el saldo del ejercicio inmediato anterior.
2	Al cierre de libros por el saldo acreedor de la cuenta.		

De acuerdo a los lineamientos que emita el CONAC

Tlachichuca

SU SALDO REPRESENTA			
El monto acumulado de la depreciación de bienes inmuebles, de acuerdo con los lineamientos que emita el CONAC. Integra los montos acumulados de ejercicios fiscales anteriores.			
OBSERVACIONES			
Se llevará auxiliar por tipo de inmueble.			

NUMERO	GENERO	GRUPO	RUBRO	NATURALEZA
1.2.6.2	Activo	Activo No Circulante	Depreciación, Deterioro y Amortización Acumulada de Bienes	Acreedora
CUENTA	Depreciación Acumulada de Infraestructura			

No.	CARGO	No.	ABONO
1	Por la baja de infraestructura.	1	A la apertura de libros por el saldo del ejercicio inmediato anterior.
2	Al cierre de libros por el saldo acreedor de la cuenta	2	

Tlachichuca

			Por la depreciación de infraestructura
			De acuerdo a los lineamientos que emita el CONAC
SU SALDO REPRESENTA El monto acumulado de la depreciación de infraestructura, de acuerdo con los lineamientos que emita el CONAC. Integra los montos acumulados de ejercicios fiscales anteriores.			
OBSERVACIONES Se llevará auxiliar por tipo de bien.			

Tlachichuca

NUMERO	GENERO	GRUPO	RUBRO	NATURALEZA
1.2.6.3	Activo	Activo No Circulante	Depreciación, Deterioro y Amortización Acumulada de Bienes	Acreedora
CUENTA	Depreciación Acumulada de Bienes Muebles			

No.	CARGO	No.	ABONO
1	Al cierre de libros por el saldo deudor de la cuenta.	1	A la apertura de libros por el saldo del ejercicio inmediato anterior.

De acuerdo a los lineamientos que emita el CONAC

Tlachichuca

SU SALDO REPRESENTA			
El monto acumulado de la depreciación de bienes muebles, de acuerdo a los lineamientos que emita el CONAC. Integra los montos acumulados de ejercicios fiscales anteriores.			
OBSERVACIONES			
Se llevará auxiliar por tipo de bien.			

NUMERO	GENERO	GRUPO	RUBRO	NATURALEZA
1.2.6.5	Activo	Activo No Circulante	Depreciación, Deterioro y Amortización Acumulada de Bienes	Acreedora
CUENTA	Amortización Acumulada de Activos Intangibles			

No.	CARGO	No.	ABONO
1	Al cierre de libros por el saldo deudor de la cuenta.	1	A la apertura de libros por el saldo del ejercicio inmediato anterior.
<div style="border: 1px dashed black; padding: 5px; width: fit-content; margin: 0 auto;"> De acuerdo con los lineamientos que emita el CONAC </div>			

Tlachichuca

SU SALDO REPRESENTA El monto acumulado de la amortización de activos intangibles de acuerdo con los lineamientos que emita el CONAC. Integra los montos acumulados de ejercicios fiscales anteriores.			
OBSERVACIONES Se llevará auxiliar por tipo de bien.			

NUMERO	GENERO	GRUPO	RUBRO	NATURALEZA
1.2.7.9	Activo	Activo No Circulante	Activos Diferidos	Deudora
CUENTA	Otros Activos Diferidos			

No.	CARGO	No.	ABONO
-----	-------	-----	-------

Contraloría Municipal

Tlachichuca

1	A la apertura de libros por el saldo del ejercicio inmediato anterior.	1	Por el traspaso de la porción de otros activos diferidos de largo plazo a corto plazo.
2	Por los otros activos diferidos.	2	Al cierre de libros por el saldo deudor de la cuenta.
SU SALDO REPRESENTA			

Contraloría Municipal

Tlachichuca

El monto de otros bienes y derechos; a favor del ente público, cuyo beneficio se recibirá, en un período mayor a doce meses, no incluidos en las cuentas anteriores.

OBSERVACIONES

NUMERO	GENERO	GRUPO	RUBRO	NATURALEZA
2.1.1.1	Pasivo	Pasivo Circulante	Cuentas por Pagar a Corto Plazo	Acreedora
CUENTA	Servicios Personales por Pagar a Corto Plazo			

No.	CARGO	No.	ABONO
1	Por el pago de los gastos por servicios personales (nómina, honorarios, otros servicios personales) de:	1	A la apertura de libros por el saldo del ejercicio inmediato anterior.
	- Remuneraciones de carácter permanente	2	Por el devengado de los gastos por servicios personales (nómina, honorarios, otros servicios personales):
	- Remuneraciones de carácter transitorio		- Remuneraciones de carácter permanente
	- Remuneraciones adicionales o especiales		- Remuneraciones de carácter transitorio
	- Seguridad Social y Seguros		- Remuneraciones adicionales o especiales
	- Prestaciones Sociales y económicas		- Seguridad Social y Seguros
	- Estímulos		- Prestaciones Sociales y económicas
2	Por el pago por Cuotas y Aportaciones patronales.		- Estímulos
	Por el pago de los gastos por obras públicas en bienes de dominio público de administración con tipo de gasto de capital de:	3	Por el devengado por cuotas y aportaciones patronales.
3	- Remuneraciones de carácter permanente	4	Por el devengado de los gastos por obras públicas en bienes de dominio público por

Tlachichuca

	<ul style="list-style-type: none">- Remuneraciones de carácter transitorio- Remuneraciones adicionales o especiales- Seguridad Social y Seguros- Prestaciones Sociales y económicas- Estímulos <p>4 Por el pago de los gastos de obras públicas en bienes propios de la administración con tipo de gasto de capital de:</p> <ul style="list-style-type: none">- Remuneraciones de carácter permanente- Remuneraciones de carácter transitorio- Remuneraciones adicionales o especiales- Seguridad Social y Seguros- Prestaciones Sociales y económicas- Estímulos		<p>administración con tipo de gasto de capital por:</p> <ul style="list-style-type: none">- Remuneraciones de carácter permanente- Remuneraciones de carácter transitorio- Remuneraciones adicionales o especiales- Seguridad Social y Seguros- Prestaciones Sociales y económicas- Estímulos <p>5 Por el devengado de los gastos por obras públicas en bienes propios por administración con tipo de gasto de capital por:</p> <ul style="list-style-type: none">- Remuneraciones de carácter permanente- Remuneraciones de carácter transitorio- Remuneraciones adicionales o especiales- Seguridad Social y Seguros- Prestaciones Sociales y económicas- Estímulos
--	--	--	---

Tlachichuca

SU SALDO REPRESENTA El monto de los adeudos por las remuneraciones del personal al servicio del ente público, de carácter permanente o transitorio, que deberá pagar en un plazo menor o igual a doce meses.			
OBSERVACIONES Auxiliar por subcuenta conforme al Clasificador por Objeto del Gasto, Capítulo 1000.			

NUMERO	GENERO	GRUPO	RUBRO	NATURALEZA
2.1.1.2	Pasivo	Pasivo Circulante	Cuentas por Pagar a Corto Plazo	Acreedora
CUENTA	Proveedores por Pagar a Corto Plazo			

No.	CARGO	No.	ABONO
1	Por el registro de la devolución, descuentos o rebajas de bienes de consumo y prestación de servicios no personales, sin registro en inventarios.	1	A la apertura de libros por el saldo del ejercicio inmediato anterior.
2	Por el pago de la adquisición de bienes y contratación de servicios de: - Materiales y Suministros - Servicios Generales	2	Por el devengado de la adquisición de bienes y contratación de servicios por: - Materiales y Suministros - Servicios Generales
3	Por el registro de la devolución de materiales y suministros antes del pago	3	Por el devengado de la adquisición de bienes inmuebles, muebles e intangibles.

Tlachichuca

4	Por el pago de la adquisición de bienes en arrendamiento financiero.	4	Por el devengado de la adquisición de:
5	Por el pago de la adquisición de bienes inmuebles, muebles e intangibles.		- Bienes mediante contrato de arrendamiento financiero.
6	Por el pago de anticipos a proveedores de la adquisición de:		- Bienes Inmuebles
	- Materiales y Suministros		- Bienes Muebles
	- Servicios Generales	5	Por el devengado de anticipos a proveedores por la adquisición de:
	- Bienes Inmuebles		- Materiales y Suministros
			- Servicios Generales
			- Bienes Inmuebles

Tlachichuca

7	- Bienes Muebles - Bienes Intangibles Por el pago de la adquisición de bienes y contratación de servicios de los gastos por obras públicas en bienes de dominio público de la administración con tipo de gasto de capital.	6	- Bienes Muebles - Bienes Intangibles Por el devengado por los derechos y bienes en arrendamiento financiero.
8	Por el pago de la adquisición de bienes y contratación de servicios de los gastos de obras públicas en bienes propios de la administración con tipo de gasto de capital.		
9	Por el pago por adquisición de materiales y suministros con nota de crédito.	7	Por el devengado por la adquisición de bienes y contratación de servicios de los gastos por obras públicas en bienes de dominio público por administración con tipo de gasto de capital.
10	Al cierre del ejercicio del saldo acreedor de esta cuenta.	8	Por el devengado por la adquisición de bienes y contratación de servicios de los gastos por obras públicas en bienes propios por administración con tipo de gasto de capital.
		9	Por el traspaso de la porción de proveedores por pagar de largo plazo a corto plazo.
SU SALDO REPRESENTA El monto de los adeudos con proveedores derivados de operaciones del ente público, con vencimiento menor o igual a doce meses.			

Tlachichuca

OBSERVACIONES

Auxiliar por subcuenta y proveedor.

NUMERO	GENERO	GRUPO	RUBRO	NATURALEZA
2.1.1.3	Pasivo	Pasivo Circulante	Cuentas por Pagar a Corto Plazo	Acreedora
CUENTA	Contratistas por Obras Públicas por Pagar a Corto Plazo			

No.	CARGO	No.	ABONO
1	Por el pago de obras públicas en bienes de dominio público y propio.	1	A la apertura de libros por el saldo del ejercicio inmediato anterior.
2	Por el pago de anticipos a contratistas de obras públicas en bienes de dominio público y propios.	2	Por el devengado por obras públicas en bienes de dominio público y propio.
3	Por el pago de estudios, formulación y evaluación de proyectos de obras públicas en bienes de dominio público y propio.	3	Por el devengado de anticipos a contratistas de obras públicas en bienes de dominio público y propio.
4	Por el ajuste en las condiciones del contrato.	4	Por el devengado de los estudios, formulación y evaluación de proyectos de obras públicas en bienes de dominio público y propio.
5	Al cierre del ejercicio del saldo acreedor de esta cuenta.	5	Por el traspaso de la porción de contratistas por obras públicas por pagar de largo plazo a corto plazo.

Tlachichuca

SU SALDO REPRESENTA El monto de los adeudos con contratistas derivados de obras, proyectos productivos y acciones de fomento, en un plazo menor o igual a doce meses.			
OBSERVACIONES Auxiliar por subcuenta y contratista.			

NUMERO	GENERO	GRUPO	RUBRO	NATURALEZA
2.1.1.5	Pasivo	Pasivo Circulante	Cuentas por Pagar a Corto Plazo	Acreedora
CUENTA	Transferencias Otorgadas por Pagar a Corto Plazo			

No.	CARGO	No.	ABONO
1	Por el pago de transferencias internas y asignaciones otorgadas al sector público.	1	A la apertura en libros por el saldo del ejercicio inmediato anterior.

Contraloría Municipal

Tlachichuca

2	Por el pago de las transferencias al resto del sector público.	2	Por el devengado por transferencias internas y asignaciones otorgadas al sector público.
3	Por el pago a transferencias, fideicomisos, mandatos y contratos análogos.	3	Por el devengado de las transferencias al resto del sector público.
4	Por el pago de la seguridad social.	4	Por el devengado de transferencias, fideicomisos, mandatos y contratos análogos.
5	Por el pago de transferencias al exterior.	5	Por el devengado de la seguridad social.
6	Por el pago de subsidios y subvenciones.	6	Por el devengado de transferencias al exterior.
7	Por el pago de ayudas sociales.	7	Por el devengado de subsidios y subvenciones.
8	Por el pago de pensiones, jubilaciones y otros.	8	Por el devengado de ayudas sociales.
9	Por el pago de Donativos.	9	Por el devengado de pensiones, jubilaciones y otros.
10	Al cierre del saldo acreedor de esta cuenta.	10	Por el devengado de Donativos.

Tlachichuca

SU SALDO REPRESENTA			
El monto de los adeudos destinados en forma directa o indirecta al sector público, privado y externo.			
OBSERVACIONES			
Auxiliar por subcuenta.			

NUMERO	GENERO	GRUPO	RUBRO	NATURALEZA
2.1.1.7	Pasivo	Pasivo Circulante	Cuentas por Pagar a Corto Plazo	Acreedora
CUENTA	Retenciones y Contribuciones por Pagar a Corto Plazo			

No.	CARGO	No.	ABONO
1	Por el pago de las retenciones a terceros.	1	A la apertura de libros por el saldo del ejercicio inmediato anterior.
2	Por el pago de retenciones obrero/patronales.	2	Por las retenciones devengadas de las retenciones a terceros.
3	Por el pago de las retenciones de obras públicas en bienes de dominio público y propio.	3	Por las retenciones de cuotas obrero/patronales.
4	Por el pago de retenciones de estudios, formulación y evaluación de proyectos en obras públicas en bienes de dominio público y propio.	4	Por las retenciones por obras públicas en bienes de dominio público y propio.
5	Por el pago de impuestos y derechos.	5	Por las retenciones por estudios, formulación y evaluación de

Contraloría Municipal

Tlachichuca

			proyectos en obras públicas en bienes de dominio público y propio.
6	Por el pago de impuestos y derechos de importación.	6	Por el devengado de impuestos y derechos.
7	Por el pago de otras retenciones y contribuciones.	7	Por el devengado de impuestos y derechos de importación.
8	Al cierre del ejercicio del saldo acreedor de esta cuenta.	8	Por el devengado de otras retenciones y contribuciones.
<p>SU SALDO REPRESENTA El monto de las retenciones efectuadas a contratistas y a proveedores de bienes y servicios, las retenciones sobre las remuneraciones realizadas al personal, así como las contribuciones por pagar, entre otras, cuya liquidación se prevé realizar en un plazo menor o igual a doce meses.</p>			
<p>OBSERVACIONES Auxiliar por tipo de contribución.</p>			

NUMERO	GENERO	GRUPO	RUBRO	NATURALEZA
2.1.1.9	Pasivo	Pasivo Circulante	Cuentas por Pagar a Corto Plazo	Acreedora

Tlachichuca

CUEN TA	Otras Cuentas por Pagar a Corto Plazo
--------------------	---------------------------------------

No.	CARGO	No.	ABONO
1	Por el uso del fondo rotatorio o revolvente.	1	A la apertura de libros por el saldo del ejercicio inmediato anterior.
2	Por el pago de los anticipos de participaciones.	2	Por el ingreso de los fondos rotatorios o revolvente.
3	Por el pago de la devolución de anticipos de participaciones.	3	Por el devengado por anticipos de participaciones.
4	Por el pago de los préstamos otorgados.	4	Por la devolución de anticipos de participaciones.
5	Por el pago de las participaciones y aportaciones de capital.	5	Por el devengado de los préstamos otorgados.
6	Por el pago de otros gastos.	6	Por el devengado de las participaciones y aportaciones de capital.
7	Por el pago de los intereses de arrendamiento financiero.	7	Por el devengado de otros gastos.
8	Por el pago de la amortización de avales y garantías.	8	Por el devengado de los intereses sobre arrendamiento financiero.
9	Por el pago de las pensiones, jubilaciones y otros.	9	Por el devengado de la amortización por avales y garantías.
10	Por el reintegro de los recursos para la cancelación del fondo revolvente o rotatorio.	10	Por el devengado de la devolución de pensiones, jubilaciones y otros.
11	Al cierre del ejercicio del saldo acreedor de esta cuenta.		

Tlachichuca

SU SALDO REPRESENTA El monto de los adeudos del ente público, que deberá pagar en un plazo menor o igual a doce meses, no incluidas en las cuentas anteriores.			
OBSERVACIONES Auxiliar por subcuenta y proveedor o contratista.			

NUMERO	GENERO	GRUPO	RUBRO	NATURALEZA
2.1.2.2	Pasivo	Pasivo Circulante	Documentos por Pagar a Corto Plazo	Acreedora
CUENTA	Documentos con Contratistas por Obras Públicas por Pagar a Corto Plazo			

No.	CARGO	No.	ABONO
1	Por el pago de los estudios, formulación y evaluación de proyectos de obra pública en bienes de dominio público y propio.	1	A la apertura de libros por el saldo del ejercicio inmediato anterior.
2	Por el pago de obras públicas en bienes de dominio público y propio.	2	Por el devengado de los estudios, formulación y evaluación de proyectos de obras públicas en bienes de dominio público y propio.

Tlachichuca

3	Por el ajuste en las condiciones del contrato.	3	Por el devengado de obras públicas en bienes de dominio público y propio.
4	Al cierre del ejercicio del saldo acreedor de esta cuenta.	4	Por el traspaso de la porción de documentos con contratistas por obras públicas por pagar a largo plazo a corto plazo.
SU SALDO REPRESENTA El monto de los adeudos documentados con contratistas derivados de obra, proyectos productivos y acciones de fomento, en un plazo menor o igual a doce meses.			
OBSERVACIONES Auxiliar por contratista.			

Tlachichuca

NUMERO	GENERO	GRUPO	RUBRO	NATURALEZA
2.1.2.9	Pasivo	Pasivo Circulante	Documentos por Pagar a Corto Plazo	Acreedora
CUENTA	Otros Documentos por Pagar a Corto Plazo			

No.	CARGO	No.	ABONO
1	Por el pago de servicios generales, no contemplado en las cuentas anteriores.	1	A la apertura de libros por el saldo del ejercicio inmediato anterior.
2	Al cierre del ejercicio del saldo acreedor de esta cuenta.	2	Por el devengado por servicios generales mediante contrato documentado, no contemplado en las cuentas anteriores.
		3	Por el traspaso de la porción de otros documentos por pagar a largo plazo a corto plazo.

Tlachichuca

SU SALDO REPRESENTA			
El monto de los adeudos documentados que deberá pagar, en un plazo menor o igual a doce meses, no incluidos en las cuentas anteriores.			
OBSERVACIONES			
Auxiliar por proveedor o contratista.			

NUMERO	GENERO	GRUPO	RUBRO	NATURALEZA
2.1.6.6	Pasivo	Pasivo Circulante	Fondos y Bienes de Terceros en Garantía y/o Administración a Corto Plazo	Acreedora
CUENTA	Valores y Bienes en Garantía a Corto Plazo			

No.	CARGO	No.	ABONO
1	Por la devolución de los valores y bienes en garantía.	1	A la apertura de libros por el saldo del ejercicio inmediato anterior.
2	Por la adjudicación de los valores y bienes por incumplimiento del contrato.	2	Por el reconocimiento de los valores y bienes en garantía que amparan obligaciones.
3	Al cierre del ejercicio del saldo acreedor de esta cuenta.	3	Por el traspaso de valores y bienes en garantía.de largo plazo a corto plazo.

Tlachichuca

SU SALDO REPRESENTA El monto de los valores y bienes en garantía del cumplimiento de obligaciones contractuales o legales que, eventualmente, se tendrán que devolver a su titular en un plazo menor o igual a doce meses.			
OBSERVACIONES Auxiliar por subcuenta.			

NUMERO	GENERO	GRUPO	RUBRO	NATURALEZA
2.1.7.1	Pasivo	Pasivo Circulante	Provisiones a Corto Plazo	Acreedora
CUENTA	Provisión para Demandas y Juicios a Corto Plazo			

Tlachichuca

No.	CARGO	No.	ABONO
1	Al cierre del ejercicio del saldo acreedor de esta cuenta.	1	A la apertura de libros por el saldo del ejercicio inmediato anterior.
De acuerdo a los lineamientos que emita el CONAC			
SU SALDO REPRESENTA El monto de las obligaciones a cargo del ente público, originadas por contingencias de demandas y juicios, cuya exactitud del valor depende de un			

Contraloría Municipal

Tlachichuca

hecho futuro y estas obligaciones deben ser justificables y su medición monetaria debe ser confiable, en un plazo menor o igual a doce meses. De acuerdo a los lineamientos que emita el CONAC.

OBSERVACIONES

Auxiliar por subcuenta.

NUMERO	GENERO	GRUPO	RUBRO	NATURALEZA
2.1.9.9	Pasivo	Pasivo Circulante	Otros Pasivos a Corto Plazo	Acreedora
CUENTA	Otros Pasivos Circulantes			

No.	CARGO	No.	ABONO
1	Por el pago de otros pasivos no contemplados en las cuentas anteriores.	1	A la apertura de libros por el saldo del ejercicio inmediato anterior.
2	Al cierre del ejercicio del saldo acreedor de esta cuenta.	2	Por otros pasivos no contemplados en las cuentas anteriores.

Contraloría Municipal

Tlachichuca

SU SALDO REPRESENTA El monto de los adeudos del ente público con terceros, no incluidos en las cuentas anteriores.			
OBSERVACIONES: Auxiliar por subcuenta.			

NUMERO	GENERO	GRUPO	RUBRO	NATURALEZA
3.1.1	Hacienda Pública / Patrimonio	Hacienda Pública/ Patrimonio Contribuido	Aportaciones	Acreedora
CUENTA	Aportaciones			

No.	CARGO	No.	ABONO
1	Por el importe de la devolución o resarcimiento en efectivo o en especie de aportaciones recibidas.	1	A la apertura de libros por el saldo del ejercicio inmediato anterior.

Contraloría Municipal

Tlachichuca

2	Al cierre del ejercicio del saldo acreedor de esta cuenta.	2	Por el importe de los recursos aportados en efectivo o en especie al ente público.
SU SALDO REPRESENTA Los recursos aportados en efectivo o en especie con fines permanentes de incrementar el patrimonio del ente público.			
OBSERVACIONES Auxiliar por subcuenta.			

Tlachichuca

NUMERO	GENERO	GRUPO	RUBRO	NATURALEZA
3.1.3	Hacienda Pública / Patrimonio	Hacienda Pública/ Patrimonio Contribuido	Actualización de la Hacienda Pública/Patrimonio	Acreedora
CUENTA	Actualizaciones de la Hacienda Pública/Patrimonio			

No.	CARGO	No.	ABONO
1	Al cierre del ejercicio del saldo acreedor de esta cuenta.	1	A la apertura de libros por el saldo del ejercicio inmediato anterior.

De acuerdo con los lineamientos que emita el CONAC

Contraloría Municipal

Tlachichuca

SU SALDO REPRESENTA			
La utilización será de acuerdo con los lineamientos que emita el CONAC.			
OBSERVACIONES			
Auxiliar por subcuenta.			

NUMERO	GENERO	GRUPO	RUBRO	NATURALEZA
3.2.1	Hacienda Pública / Patrimonio	Hacienda Pública/ Patrimonio Generado	Resultados del Ejercicio (Ahorro/ Desahorro)	Deudora /Acreedora
CUENTA	Resultados del Ejercicio (Ahorro/Desahorro)			

No.	CARGO	No.	ABONO
1	A la apertura de libros por el saldo del ejercicio inmediato anterior.	1	A la apertura de libros por el saldo del ejercicio inmediato anterior.
2	Por el traspaso del saldo acreedor de esta cuenta al inicio del ejercicio a la cuenta 3.2.2 Resultado de Ejercicios Anteriores.	2	Por el registro de pérdidas por participación patrimonial.

Tlachichuca

3	Por el traspaso al cierre del saldo deudor de la cuenta 6.3 Desahorro de la Gestión.	3	Por el traspaso del saldo deudor de esta cuenta al inicio del ejercicio a la cuenta 3.2.2 Resultado de Ejercicios Anteriores.
4	Al cierre en libros del saldo acreedor de esta cuenta.	4	Por el traspaso al cierre del ejercicio del saldo acreedor de la cuenta 6.2 Ahorro de la Gestión.
		5	Al cierre en libros por el saldo deudor de esta cuenta.
SU SALDO REPRESENTA El monto del resultado del resultado de la gestión del ejercicio, respecto de los ingresos y gastos corrientes.			
OBSERVACIONES Auxiliar por subcuenta.			

Tlachichuca

NUMERO	GENERO	GRUPO	RUBRO	NATURALEZA
3.2.2	Hacienda Pública / Patrimonio	Hacienda Pública/ Patrimonio Generado	Resultados de Ejercicios Anteriores	Acreedora
CUENTA	Resultados de Ejercicios Anteriores			

No.	CARGO	No.	ABONO
1	A la apertura de libros por el saldo del ejercicio inmediato anterior	1	A la apertura de libros por el saldo del ejercicio inmediato anterior.
2	Por el traspaso del saldo acreedor de esta cuenta al inicio del ejercicio a la cuenta 3.2.2 Resultado de Ejercicios Anteriores.	2	Por el traspaso del saldo deudor de esta cuenta al inicio del ejercicio a la cuenta 3.2.2 Resultado de Ejercicios Anteriores.
3	Al cierre del ejercicio del saldo acreedor de esta cuenta.	3	Al cierre del ejercicio del saldo acreedor de esta cuenta.

De acuerdo con los lineamientos que emita el CONAC

Tlachichuca

SU SALDO REPRESENTA El monto correspondiente de resultados de la gestión acumulados provenientes de ejercicios anteriores. De acuerdo con los lineamientos que emita el CONAC.			
OBSERVACIONES Auxiliar por subcuenta.			

NUMERO	GENERO	GRUPO	RUBRO	NATURALEZA
3.2.3.1	Hacienda Pública / Patrimonio	Hacienda Pública/ Patrimonio Generado	Revalúos	Acreedora
CUENTA	Revalúo de Bienes Inmuebles			

No.	CARGO	No.	ABONO
1	Al cierre del ejercicio del saldo acreedor de esta cuenta.	1	A la apertura de libros por el saldo del ejercicio inmediato anterior.

Tlachichuca

<div style="border: 1px dashed black; padding: 5px; width: fit-content; margin: 0 auto;">De acuerdo con los lineamientos que emita el CONAC</div>				
SU SALDO REPRESENTA				
La utilización será de acuerdo con los lineamientos que emita el CONAC.				
OBSERVACIONES				
Auxiliar por subcuenta.				

NUMERO	GENERO	GRUPO	RUBRO	NATURALEZA
3.2.3.2	Hacienda Pública /	Hacienda Pública/	Revalúos	Acreedora

Tlachichuca

	Patrimonio	Patrimonio		
	io	Generado		
CUENTA	Revalúo de Bienes Muebles			

No.	CARGO	No.	ABONO
1	Al cierre del ejercicio del saldo acreedor de esta cuenta.	1	A la apertura de libros por el saldo del ejercicio inmediato anterior.

De acuerdo con los lineamientos que emita el CONAC

Contraloría Municipal

Tlachichuca

SU SALDO REPRESENTA La utilización será de acuerdo con los lineamientos que emita el CONAC.			
OBSERVACIONES Auxiliar por subcuenta.			

NUMERO	GENERO	GRUPO	RUBRO	NATURALEZA
3.2.3.3	Hacienda Pública / Patrimonio	Hacienda Pública/ Patrimonio Generado	Revalúos	Acreedora
CUENTA	Revalúo de Bienes Intangibles			

No.	CARGO	No.	ABONO
1	Al cierre del ejercicio del saldo acreedor de esta cuenta.	1	A la apertura de libros por el saldo del ejercicio inmediato anterior.

De acuerdo con los lineamientos que emita el CONAC

Tlachichuca

SU SALDO REPRESENTA La utilización será de acuerdo con los lineamientos que emita el CONAC.			
OBSERVACIONES Auxiliar por subcuenta.			

NUMERO	GENERO	GRUPO	RUBRO	NATURALEZA
3.2.3.9	Hacienda Pública / Patrimonio	Hacienda Pública/ Patrimonio Generado	Revalúos	Acreedora
CUENTA	Otros Revalúos			

No.	CARGO	No.	ABONO
1	Al cierre del ejercicio del saldo acreedor de esta cuenta.	1	A la apertura de libros por el saldo del ejercicio inmediato anterior.

Tlachichuca

<div style="border: 1px dashed black; padding: 5px; display: inline-block;">De acuerdo con los lineamientos que emita el CONAC</div>				
SU SALDO REPRESENTA La utilización será de acuerdo con los lineamientos que emita el CONAC.				
OBSERVACIONES Auxiliar por subcuenta.				

NUMERO	GENERO	GRUPO	RUBRO	NATURALEZA
3.2.4.1	Hacienda Pública / Patrimonio	Hacienda Pública/ Patrimonio Generado	Reservas	Acreedora
CUENTA	Reservas de Patrimonio			

Tlachichuca

No.	CARGO	No.	ABONO
1	Al cierre del ejercicio del saldo acreedor de esta cuenta.	1	A la apertura de libros por el saldo del ejercicio inmediato anterior.
De acuerdo con los lineamientos que emita el CONAC			
SU SALDO REPRESENTA			

Contraloría Municipal

Tlachichuca

Las cuentas con saldo acreedor, que se crean o incrementan con objeto de hacer frente a la baja extraordinaria de bienes del ente público, de acuerdo con los lineamientos que emita el CONAC.

OBSERVACIONES

Auxiliar por subcuenta.

NUMERO	GENERO	GRUPO	RUBRO	NATURALEZA
3.2.5.2	Hacienda Pública / Patrimonio	Hacienda Pública/ Patrimonio Generado	Rectificaciones de Resultados de Ejercicios Anteriores	Acreedora
CUENTA	Cambios por Errores Contables			

No.	CARGO	No.	ABONO
1	Al cierre del ejercicio por el saldo acreedor de esta cuenta.	1	A la apertura de libros por el saldo del ejercicio inmediato anterior.

De acuerdo con los lineamientos que emita el CONAC

Contraloría Municipal

Tlachichuca

SU SALDO REPRESENTA Las omisiones e inexactitudes en los estados financieros de una entidad, de acuerdo con los lineamientos que emita el CONAC.			
OBSERVACIONES Auxiliar por subcuenta.			

NUMERO	GENERO	GRUPO	RUBRO	NATURALEZA
3.3.1	Hacienda Pública / Patrimonio	Exceso o Insuficiencia en la Actualización de la Hacienda Pública/ Patrimonio	Resultado por Posición Monetaria	Acreedora
CUENTA	Resultado por Posición Monetaria			

Tlachichuca

No.	CARGO	No.	ABONO
1	Al cierre del ejercicio por el saldo acreedor de esta cuenta.	1	A la apertura de libros por el saldo del ejercicio inmediato anterior.
De acuerdo con los lineamientos que emita el CONAC			
SU SALDO REPRESENTA			

Contraloría Municipal

Tlachichuca

La utilización será de acuerdo con los lineamientos que emita el CONAC.

OBSERVACIONES

Auxiliar por subcuenta.

NUMERO	GENERO	GRUPO	RUBRO	NATURALEZA
3.3.2	Hacienda Pública / Patrimonio	Exceso o Insuficiencia en la Actualización de la Hacienda Pública/ Patrimonio	Resultado por Tenencia de Activos no Monetarios	Acreedora
CUENTA	Resultado por Tenencia de Activos no Monetarios			

No.	CARGO	No.	ABONO
1	Al cierre del ejercicio por el saldo acreedor de esta cuenta.	1	A la apertura de libros por el saldo del ejercicio inmediato anterior.

De acuerdo con los lineamientos que emita el CONAC

Contraloría Municipal

Tlachichuca

SU SALDO REPRESENTA			
La utilización será de acuerdo con los lineamientos que emita el CONAC			
OBSERVACIONES			
Auxiliar por subcuenta.			

NUMERO	GENERO	GRUPO	RUBRO	NATURALEZA
4.1.1.1	Ingresos y Otros Beneficios	Ingresos de Gestión	Impuestos	Acreedora
CUENTA	Impuestos Sobre los Ingresos			

No.	CARGO	No.	ABONO
------------	--------------	------------	--------------

Contraloría Municipal

Tlachichuca

1	Por la devolución de impuestos sobre los ingresos.	1	Por el devengado de los impuestos sobre los ingresos determinables, con emisión de documento de cobro al contribuyente.
2	Por los impuestos sobre los ingresos compensados.	2	Por el devengado y recaudado de los impuestos sobre los ingresos auto determinables al momento de su recepción.
3	Por el traspaso al cierre del ejercicio del saldo acreedor de esta cuenta a la 6.1 Resumen de Ingresos y Gastos.	3	Por los impuestos sobre los ingresos determinables compensados.
		4	Por el devengado de los impuestos sobre los ingresos determinables al formalizarse la suscripción de un convenio de pago en parcialidades.
		5	Por los impuestos sobre los ingresos determinables por resolución judicial por incumplimiento de pago.
		6	Por el devengado de los impuestos sobre los ingresos determinables por deudores morosos por incumplimientos.

Tlachichuca

SU SALDO REPRESENTA			
El importe de los ingresos que obtiene el Estado por las imposiciones fiscales que, en forma unilateral y obligatoria fija a las personas físicas y morales, sobre sus ingresos.			
OBSERVACIONES			
Esta cuenta deberá quedar saldada al cierre del ejercicio. Auxiliar por subcuenta.			

NUMERO	GENERO	GRUPO	RUBRO	NATURALEZA
4.1.1.2	Ingresos y Otros Beneficios	Ingresos de Gestión	Impuestos	Acreedora
CUENTA	Impuestos Sobre el Patrimonio			

No.	CARGO	No.	ABONO
1	Por la devolución de impuestos sobre el patrimonio.	1	Por el devengado de los impuestos sobre el patrimonio determinables, con emisión de documento de cobro al contribuyente.
2	Por los impuestos sobre el patrimonio compensados.	2	Por el devengado y recaudado de los impuestos sobre el patrimonio auto determinables al momento de su recepción.
3	Por el traspaso al cierre del ejercicio del saldo acreedor de esta cuenta a la 6.1 Resumen de Ingresos y Gastos.	3	Por los impuestos sobre el patrimonio compensados.

Tlachichuca

		4	Por el devengado de los impuestos sobre el patrimonio al formalizarse la suscripción de un convenio de pago en parcialidades.
		5	Por el devengado de los impuestos sobre el patrimonio por resolución judicial por incumplimiento de pago.
		6	Por el devengado de los impuestos sobre el patrimonio por deudores morosos por incumplimientos.
SU SALDO REPRESENTA El importe de los ingresos que obtiene el Estado por las imposiciones fiscales que, en forma unilateral y obligatoria fija a las personas físicas y morales, sobre el patrimonio.			
OBSERVACIONES Esta cuenta deberá quedar saldada al cierre del ejercicio. Auxiliar por subcuenta.			

Tlachichuca

NUMERO	GENERO	GRUPO	RUBRO	NATURALEZA
4.1.1.3	Ingresos y Otros Beneficios	Ingresos de Gestión	Impuestos	Acreedora
CUENTA	Impuestos Sobre la Producción, el Consumo y las Transacciones			

No.	CARGO	No.	ABONO
1	Por la devolución de impuestos sobre la producción, el consumo y las transacciones.	1	Por el devengado de los impuestos sobre la producción, el consumo y las transacciones determinables, con emisión de documento de cobro al contribuyente.
2	Por los impuestos sobre la producción, el consumo y las transacciones compensados.	2	Por el devengado y recaudado de los impuestos sobre la producción, el consumo y las transacciones auto determinables al momento de su recepción.
3	Por el traspaso al cierre del ejercicio del saldo acreedor de esta cuenta a la 6.1 Resumen de Ingresos y Gastos.	3	Por los impuestos sobre la producción, el consumo y las transacciones compensados.
		4	Por el devengado de los impuestos sobre la producción, el consumo y las transacciones al formalizarse la suscripción de un convenio de pago en parcialidades.
		5	Por el devengado de los impuestos sobre la producción, el consumo y las transacciones por resolución judicial por incumplimiento de pago.

Tlachichuca

		6	Por el devengado de los impuestos sobre la producción, el consumo y las transacciones por deudores morosos por incumplimientos.
<p>SU SALDO REPRESENTA El importe de los ingresos que obtiene el Estado por las imposiciones fiscales que, en forma unilateral y obligatoria fija a las personas físicas y morales, sobre la producción, el consumo y las transacciones.</p>			
<p>OBSERVACIONES Esta cuenta deberá quedar saldada al cierre del ejercicio. Auxiliar por subcuenta.</p>			

NUMERO	GENERO	GRUPO	RUBRO	NATURALEZA
4.1.1.5	Ingresos y Otros Beneficios	Ingresos de Gestión	Impuestos	Acreedora
CUENTA	Impuestos Sobre Nóminas y Asimilables			

Tlachichuca

No.	CARGO	No.	ABONO
1	Por la devolución de impuestos sobre nómina y asimilables.	1	Por el devengado de los impuestos sobre nómina y asimilables determinables, con emisión de documento de cobro al contribuyente.
2	Por los impuestos sobre nómina y asimilables compensados.	2	Por el devengado y recaudado de los impuestos sobre nómina y asimilables autodeterminables al momento de su recepción.
3	Por el traspaso al cierre del ejercicio del saldo acreedor de esta cuenta a la 6.1 Resumen de Ingresos y Gastos.	3	Por los impuestos sobre nómina y asimilables compensados.
		4	Por el devengado de los impuestos sobre nómina y asimilables al formalizarse la suscripción de un convenio de pago en parcialidades.
		5	Por el devengado de los impuestos sobre nómina y asimilables por resolución judicial por incumplimiento de pago.
		6	Por el devengado de los impuestos sobre nómina y asimilables por deudores morosos por incumplimientos.

Tlachichuca

SU SALDO REPRESENTA			
El importe de los ingresos que obtiene el Estado por las imposiciones fiscales que, en forma unilateral y obligatoria fija a las personas físicas y morales, sobre impuestos sobre nómina y asimilables.			
OBSERVACIONES			
Esta cuenta deberá quedar saldada al cierre del ejercicio. Auxiliar por subcuenta.			

NUMERO	GENERO	GRUPO	RUBRO	NATURALEZA
4.1.3.1	Ingresos y Otros Beneficios	Ingresos de Gestión	Contribuciones de Mejoras	Acreedora
CUENTA	Contribuciones de Mejoras por Obras Públicas			

No.	CARGO	No.	ABONO
1	Por la devolución de contribuciones de mejoras por obras públicas.	1	Por el devengado por concepto de contribuciones de mejoras por obras públicas determinables con emisión de documento de cobro al contribuyente.
2	Por contribuciones de mejoras por obras públicas compensadas.	2	Por el devengado y recaudado por concepto de contribuciones de mejoras por obras públicas Autodeterminables al momento de su recepción.

Tlachichuca

3	Por el traspaso al cierre del ejercicio del saldo acreedor de esta cuenta a la 6.1 Resumen de Ingresos y Gastos.	3	Por contribuciones de mejoras por obras públicas compensadas.
---	--	---	---

SU SALDO REPRESENTA

El importe de los ingresos establecidos en Ley a cargo de las personas físicas y morales que se benefician de manera directa por obras públicas.

OBSERVACIONES

Esta cuenta deberá quedar saldada al cierre del ejercicio.
Auxiliar por subcuenta.

NUMERO	GENERO	GRUPO	RUBRO	NATURALEZA
4.1.4.1	Ingresos y Otros Beneficios	Ingresos de Gestión	Derechos	Acreedora
CUENTA	Derechos por el Uso, Goce, Aprovechamiento o Explotación de Bienes de Dominio Público			

Tlachichuca

No.	CARGO	No.	ABONO
1	Por la devolución de derechos por el uso, goce, aprovechamiento o explotación de bienes de dominio público.	1	Por el devengado por concepto de derechos por el uso, goce, aprovechamiento o explotación de bienes de dominio público determinables con emisión de documento de cobro al contribuyente.
2	Por los derechos por el uso, goce, aprovechamiento o explotación de bienes de dominio público compensados.	2	Por el devengado y recaudado por concepto de derechos por el uso, goce, aprovechamiento o explotación de bienes de dominio público Autodeterminables al momento de su recepción.
3	Por el traspaso al cierre del ejercicio del saldo acreedor de esta cuenta a la 6.1 Resumen de Ingresos y Gastos.	3	Por los derechos por el uso, goce, aprovechamiento o explotación de bienes de dominio público compensados.
		4	Por el devengado de los derechos por el uso, goce, aprovechamiento o explotación de bienes de dominio público al formalizarse la suscripción de un convenio de pago en parcialidades.
		5	Por el devengado de los derechos por el uso, goce, aprovechamiento o explotación de bienes de dominio público por resolución judicial por incumplimiento de pago.
		6	Por el devengado de los derechos por el uso, goce, aprovechamiento o explotación de bienes de dominio público por los deudores morosos por incumplimientos.

Tlachichuca

SU SALDO REPRESENTA			
El importe de los ingresos por derechos que percibe el ente público por otorgar el uso, goce, aprovechamiento o explotación de bienes de dominio público a los particulares.			
OBSERVACIONES			
Esta cuenta deberá quedar saldada al cierre del ejercicio. Auxiliar por subcuenta.			

NUMERO	GENERO	GRUPO	RUBRO	NATURALEZA
4.1.4.3	Ingresos y Otros Beneficios	Ingresos de Gestión	Derechos	Acreedora
CUENTA	Derechos por Prestación de Servicios			

No.	CARGO	No.	ABONO
1	Por la devolución de derechos por prestación de servicio.	1	Por el devengado por concepto de derechos por prestación de servicios determinables con emisión de documento de cobro al contribuyente.
2	Por los derechos por prestación de servicio compensados.	2	Por el devengado y recaudado por concepto de derechos por prestación de servicios Autodeterminables al momento de su recepción.
3	Por el traspaso al cierre del ejercicio del saldo acreedor de	3	Por los derechos por prestación de servicio compensados.

Tlachichuca

	esta cuenta a la 6.1 Resumen de Ingresos y Gastos.		<p>4 Por el devengado de los derechos por prestación de servicio al formalizarse la suscripción de un convenio de pago en parcialidades.</p> <p>5 Por el devengado de los ingresos por resolución judicial por incumplimiento de pago.</p> <p>6 Por el devengado de los derechos por prestación de servicio por los deudores morosos por incumplimientos.</p>
SU SALDO REPRESENTA El importe de los ingresos por derechos que percibe el ente público por prestar servicios exclusivos del estado.			
OBSERVACIONES Esta cuenta deberá quedar saldada al cierre del ejercicio. Auxiliar por subcuenta.			

Tlachichuca

NUMERO	GENERO	GRUPO	RUBRO	NATURALEZA
4.1.4.4	Ingresos y Otros Beneficios	Ingresos de Gestión	Derechos	Acreedora
CUENTA	Accesorios de Derechos			

No.	CARGO	No.	ABONO
1	Por la devolución de accesorios de derechos.	1	Por el devengado por concepto de accesorios de derechos determinables con emisión de documento de cobro al contribuyente.
2	Por los accesorios de derechos compensados.	2	Por el devengado y recaudado por accesorios de derechos Autodeterminables al momento de su recepción.
3	Por el traspaso al cierre del ejercicio del saldo acreedor de esta cuenta a la 6.1 Resumen de Ingresos y Gastos.	3	Por los accesorios de derechos compensados.
		4	Por el devengado de los accesorios de derechos al formalizarse la suscripción de un convenio de pago en parcialidades.
		5	Por el devengado de los accesorios de derechos por resolución judicial por incumplimiento de pago.
		6	Por el devengado de los ingresos por deudores por morosos por incumplimientos.

Tlachichuca

--	--	--	--

SU SALDO REPRESENTA

El importe de los ingresos por derechos extraordinarios generados cuando no se cubran los derechos en la fecha o dentro del plazo fijado por las disposiciones fiscales.

OBSERVACIONES

Esta cuenta deberá quedar saldada al cierre del ejercicio.
Auxiliar por subcuenta.

NUMERO	GENERO	GRUPO	RUBRO	NATURALEZA
4.1.4.9	Ingresos y Otros Beneficios	Ingresos de Gestión	Derechos	Acreedora
CUENTA	Otros Derechos			

No.	CARGO	No.	ABONO
1	Por la devolución de otros derechos.	1	Por el devengado por concepto de otros derechos determinables con emisión de documento de cobro al contribuyente.
2	Por otros derechos compensados.	2	Por el devengado y recaudado por otros derechos Autodeterminables al momento de su recepción.
3	Por el traspaso al cierre del ejercicio del saldo acreedor de esta cuenta a la 6.1 Resumen de Ingresos y Gastos.	3	Por otros derechos compensados.

Tlachichuca

			<p>4 Por el devengado de otros derechos al formalizarse la suscripción de un convenio de pago en parcialidades.</p> <p>5 Por el devengado de otros derechos por resolución judicial por incumplimiento de pago.</p> <p>6 Por el devengado de otros derechos por los deudores morosos por incumplimientos.</p>
SU SALDO REPRESENTA El importe de los ingresos por derechos establecidas en Ley por el uso o aprovechamiento de los bienes del dominio público, así como por recibir servicios que presta el Estado en sus funciones de derecho público, excepto cuando se presten por organismos descentralizados u órganos desconcentrados cuando en este último caso, se trate de contraprestaciones que no se encuentren previstas en la Ley. También son derechos las contribuciones a cargo de los organismos públicos descentralizados por prestar servicios exclusivos del Estado, no incluidos en las cuentas anteriores.			
OBSERVACIONES Esta cuenta deberá quedar saldada al cierre del ejercicio. Auxiliar por subcuenta.			

Tlachichuca

NUMERO	GENERO	GRUPO	RUBRO	NATURALEZA
4.1.5.1	Ingresos y Otros Beneficios	Ingresos de Gestión	Productos de Tipo Corriente	Acreedora
CUENTA	Productos Derivados del Uso y Aprovechamiento de Bienes no Sujetos a Régimen de Dominio Público			

No.	CARGO	No.	ABONO
1	Por la devolución de productos derivados del uso y aprovechamiento de bienes no sujetos a régimen de dominio público.	1	Por el devengado por concepto de productos derivados del uso y aprovechamiento de bienes no sujetos a régimen de dominio público determinables con emisión de documento de cobro al contribuyente.
2	Por los productos derivados del uso y aprovechamiento de bienes no sujetos a régimen de dominio público compensados.	2	Por el devengado y recaudado por productos derivados del uso y aprovechamiento de bienes no sujetos a régimen de dominio público Autodeterminables al momento de su recepción.
3	Por el traspaso al cierre del ejercicio del saldo acreedor de esta cuenta a la 6.1 Resumen de Ingresos y Gastos.	3	Por los productos derivados del uso y aprovechamiento de bienes no sujetos a régimen de dominio público compensados.

Tlachichuca

<p>SU SALDO REPRESENTA</p> <p>El importe de los ingresos por contraprestaciones derivadas del uso, aprovechamiento o enajenación de bienes no sujetos al régimen de dominio público, por la explotación de tierras y aguas, arrendamiento de tierras, locales y construcciones, enajenación de bienes, intereses de valores, créditos y bonos, utilidades, y otros.</p>			
<p>OBSERVACIONES</p> <p>Esta cuenta deberá quedar saldada al cierre del ejercicio. Auxiliar por subcuenta.</p>			

NUMERO	GENERO	GRUPO	RUBRO	NATURALEZA
4.1.5.3	Ingresos y Otros Beneficios	Ingresos de Gestión	Productos de Tipo Corriente	Acreedora
CUENTA	Accesorios de Productos			

No.	CARGO	No.	ABONO
1	Por la devolución de accesorios de productos.	1	Por el devengado por concepto de accesorios de productos determinables con emisión de documento de cobro al contribuyente.
2	Por los accesorios de productos compensados.	2	Por el devengado y recaudado por accesorios de productos Autodeterminables al momento de su recepción.

Tlachichuca

3	Por el traspaso al cierre del ejercicio del saldo acreedor de esta cuenta a la 6.1 Resumen de Ingresos y Gastos.	3	Por los accesorios de productos compensados.
		4	Por el devengado de los accesorios de productos al formalizarse la suscripción de un convenio de pago en parcialidades
		5	Por el devengado de los accesorios de productos por resolución judicial por incumplimiento de pago.
		6	Por el devengado de los accesorios de productos por deudores por morosos por incumplimientos.

SU SALDO REPRESENTA

El importe de los ingresos por contraprestaciones derivadas del uso, aprovechamiento o enajenación de bienes no sujetos al régimen de dominio público, por la explotación de tierras y aguas, arrendamiento de tierras, locales y construcciones, enajenación de bienes, intereses de valores, créditos y bonos, utilidades, y otros.

OBSERVACIONES

Esta cuenta deberá quedar saldada al cierre del ejercicio.

Tlachichuca

Auxiliar por subcuenta.

NUMERO	GENERO	GRUPO	RUBRO	NATURALEZA
4.1.5.9	Ingresos y Otros Beneficios	Ingresos de Gestión	Productos de Tipo Corriente	Acreedora
CUENTA	Otros Productos que Generan Ingresos Corrientes			

No.	CARGO	No.	ABONO
1	Por la devolución de otros productos que generan ingresos corrientes.	1	Por el devengado por concepto de otros productos que generan ingresos corrientes determinables con emisión de documento de cobro al contribuyente.
2	Por otros productos que generan ingresos corrientes compensados.	2	Por el devengado y recaudado por otros productos que generan ingresos corrientes Autodeterminables al momento de su recepción.
3	Por el traspaso al cierre del ejercicio del saldo acreedor de esta cuenta a la 6.1 Resumen de Ingresos y Gastos.	3	Por otros productos que generan ingresos corrientes compensados.

Tlachichuca

<p>SU SALDO REPRESENTA El importe de los ingresos por contraprestaciones por los servicios que preste el Estado en sus funciones de derecho privado, así como por el uso y aprovechamiento de bienes; originando recursos que significan un aumento del efectivo del sector público, como resultado de sus operaciones normales, sin que provengan de la enajenación de su patrimonio, no incluidos en las cuentas anteriores.</p>			
<p>OBSERVACIONES Esta cuenta deberá quedar saldada al cierre del ejercicio. Auxiliar por subcuenta.</p>			

NUMERO	GENERO	GRUPO	RUBRO	NATURALEZA
4.1.6.1	Ingresos y Otros Beneficios	Ingresos de Gestión	Aprovechamientos de Tipo Corriente	Acreedora
CUENTA	Incentivos Derivados de la Colaboración Fiscal			

No.	CARGO	No.	ABONO
1	Por la devolución de incentivos derivados de la colaboración fiscal.	1	Por el devengado por concepto de de incentivos derivados de la colaboración fiscal determinables

Tlachichuca

2	Por los incentivos derivados de la colaboración fiscal compensados.	2	con emisión de documento de cobro al contribuyente.
3	Por el traspaso al cierre del ejercicio del saldo acreedor de esta cuenta a la 6.1 Resumen de Ingresos y Gastos.	3	Por el devengado y recaudado por incentivos derivados de la colaboración fiscal Autodeterminables al momento de su recepción.
3		3	Por los incentivos derivados de la colaboración fiscal compensados.

SU SALDO REPRESENTA

El importe de los ingresos derivados de incentivos por la colaboración en el cobro de las contribuciones.

OBSERVACIONES

Esta cuenta deberá quedar saldada al cierre del ejercicio.
Auxiliar por subcuenta.

NUMERO	GENERO	GRUPO	RUBRO	NATURALEZA
4.1.6.2	Ingresos y Otros Beneficios	Ingresos de Gestión	Aprovechamientos de Tipo Corriente	Acreedora

Tlachichuca

CUENTA	Multas
---------------	--------

No.	CARGO	No.	ABONO
1	Por la devolución de los ingresos por multas.	1	Por el devengado por concepto de los ingresos por multas determinables con emisión de documento de cobro al contribuyente.
2	Por las multas compensadas.	2	Por el devengado y recaudado de los ingresos por multas Autodeterminables al momento de su recepción.
3	Por el traspaso al cierre del ejercicio del saldo acreedor de esta cuenta a la 6.1 Resumen de Ingresos y Gastos.	3	Por las multas compensadas.

Tlachichuca

SU SALDO REPRESENTA			
El importe de los ingresos por sanciones no fiscales de carácter monetario.			
OBSERVACIONES			
Esta cuenta deberá quedar saldada al cierre del ejercicio. Auxiliar por subcuenta.			

NUMERO	GENERO	GRUPO	RUBRO	NATURALEZA
4.1.6.5	Ingresos y Otros Beneficios	Ingresos de Gestión	Aprovechamientos de Tipo Corriente	Acreedora
CUENTA	Aprovechamientos Provenientes de Obras Públicas			

No.	CARGO	No.	ABONO
1	Por la devolución de los ingresos por aprovechamientos provenientes de obras públicas.	1	Por el devengado de los ingresos por aprovechamientos provenientes de obras públicas determinables con emisión de documento de cobro al contribuyente.
2	Por los aprovechamientos provenientes de obras públicas compensados.	2	Por el devengado y recaudado de los ingresos por aprovechamientos provenientes de obras públicas Autodeterminables al momento de su recepción.
3	Por el traspaso al cierre del ejercicio del saldo acreedor de esta cuenta a la 6.1 Resumen de Ingresos y Gastos.	3	Por los aprovechamientos provenientes de obras públicas compensados.

Tlachichuca

SU SALDO REPRESENTA			
El importe de los ingresos por obras públicas que realiza el ente público.			
OBSERVACIONES			
Esta cuenta deberá quedar saldada al cierre del ejercicio. Auxiliar por subcuenta.			

NUMERO	GENERO	GRUPO	RUBRO	NATURALEZA
4.1.6.6	Ingresos y Otros Beneficios	Ingresos de Gestión	Aprovechamientos de Tipo Corriente	Acreedora
CUENTA	Aprovechamientos por Participaciones Derivadas de la Aplicación de Leyes			

No.	CARGO	No.	ABONO
1	Por la devolución de los ingresos por aprovechamientos por participaciones derivadas de la aplicación de leyes.	1	Por el devengado de los ingresos por aprovechamientos por participaciones derivadas de la aplicación de leyes determinables

Tlachichuca

	<p>2 Por los aprovechamientos por participaciones derivadas de la aplicación de leyes compensados.</p> <p>3 Por el traspaso al cierre del ejercicio del saldo acreedor de esta cuenta a la 6.1 Resumen de Ingresos y Gastos.</p>		<p>con emisión de documento de cobro al contribuyente.</p> <p>2 Por el devengado y recaudado de los ingresos por aprovechamientos por participaciones derivadas de la aplicación de leyes Autodeterminables al momento de su recepción.</p> <p>3 Por los aprovechamientos por participaciones derivadas de la aplicación de leyes compensados.</p>
SU SALDO REPRESENTA			

Tlachichuca

El importe de los ingresos por herencias, legados y donaciones.
OBSERVACIONES Esta cuenta deberá quedar saldada al cierre del ejercicio. Auxiliar por subcuenta.

NUMERO	GENERO	GRUPO	RUBRO	NATURALEZA
4.1.6.7	Ingresos y Otros Beneficios	Ingresos de Gestión	Aprovechamientos de Tipo Corriente	Acreedora
CUENTA	Aprovechamientos por Aportaciones y Cooperaciones			

No.	CARGO	No.	ABONO
1	Por la devolución de aprovechamientos por aportaciones y cooperaciones.	1	Por el devengado por concepto de aprovechamientos por aportaciones y cooperaciones determinables con emisión de documento de cobro al contribuyente.
2	Por los aprovechamientos por aportaciones y cooperaciones compensados.	2	Por el devengado y recaudado de los ingresos de aprovechamientos por aportaciones y cooperaciones Autodeterminables al momento de su recepción.
3	Por el traspaso al cierre del ejercicio del saldo acreedor de esta cuenta a la 6.1 Resumen de Ingresos y Gastos.	3	Por los aprovechamientos por aportaciones y cooperaciones compensados.

Tlachichuca

SU SALDO REPRESENTA			
El importe de los ingresos para el servicio del sistema escolar federalizado, de juegos y sorteos y explotación de obras del dominio público.			
OBSERVACIONES			
Esta cuenta deberá quedar saldada al cierre del ejercicio. Auxiliar por subcuenta.			

NUMERO	GENERO	GRUPO	RUBRO	NATURALEZA
4.1.6.8	Ingresos y Otros Beneficios	Ingresos de Gestión	Aprovechamiento de Tipo Corriente	Acreedora
CUENTA	Accesorios de Aprovechamientos			

No.	CARGO	No.	ABONO
1	Por la devolución de accesorios de aprovechamientos.	1	Por el devengado por concepto de accesorios de aprovechamientos determinables con emisión de

Tlachichuca

	<p>2 Por los accesorios de aprovechamientos compensados.</p> <p>3 Por el traspaso al cierre del ejercicio del saldo acreedor de esta cuenta a la 6.1 Resumen de Ingresos y Gastos.</p>		<p>documento de cobro al contribuyente.</p> <p>2 Por el devengado y recaudado por accesorios de aprovechamientos Autodeterminables al momento de su recepción.</p> <p>3 Por los accesorios de aprovechamientos compensados.</p> <p>4 Por el devengado de los accesorios de aprovechamientos al formalizarse la suscripción de un convenio de pago en parcialidades</p> <p>5 Por el devengado de los accesorios de aprovechamientos por resolución judicial por incumplimiento de pago.</p>
--	--	--	--

Tlachichuca

SU SALDO REPRESENTA			
El importe de los ingresos por accesorios de aprovechamientos.			
OBSERVACIONES			
Esta cuenta deberá quedar saldada al cierre del ejercicio.			
Auxiliar por subcuenta.			

NUMERO	GENERO	GRUPO	RUBRO	NATURALEZA
4.1.6.9	Ingresos y Otros Beneficios	Ingresos de Gestión	Aprovechamientos de Tipo Corriente	Acreedora
CUENTA	Otros Aprovechamientos			

No.	CARGO	No.	ABONO
1	Por la devolución de otros aprovechamientos.	1	Por el devengado por concepto de otros aprovechamientos determinables con emisión de documento de cobro al contribuyente.
2	Por otros aprovechamientos compensados.	2	Por el devengado y recaudado de los ingresos por otros aprovechamientos Autodeterminables al momento de su recepción.
3	Por el traspaso al cierre del ejercicio del saldo acreedor de esta cuenta a la 6.1 Resumen de Ingresos y Gastos.	3	Por otros aprovechamientos compensados.

Tlachichuca

SU SALDO REPRESENTA El importe de los ingresos que percibe el Estado por funciones de derecho público distintos de las contribuciones, de los ingresos derivados de financiamientos y de los que obtengan los organismos descentralizados y las empresas de participación Estatal; originando recursos que significan un aumento del efectivo del sector público, como resultado de sus operaciones normales, sin que provengan de la enajenación de su patrimonio, no incluidos en las cuentas anteriores.			
OBSERVACIONES Esta cuenta deberá quedar saldada al cierre del ejercicio. Auxiliar por subcuenta.			

NUMERO	GENERO	GRUPO	RUBRO	NATURALEZA
4.2.1.1	Ingresos y Otros Beneficios	Participaciones, Aportaciones, Transferencias, Asignaciones,	Participaciones y Aportaciones	Acreedora

Tlachichuca

		Subsidios y otras Ayudas		
CUENTA	Participaciones			

No.	CARGO	No.	ABONO
1	Por la devolución de participaciones.	1	Por el devengado y cobro de los ingresos por participaciones.
2	Por el traspaso al cierre del ejercicio, del saldo acreedor de esta cuenta a la 6.1 Resumen de Ingresos y Egresos.		

Contraloría Municipal

Tlachichuca

SU SALDO REPRESENTA			
El importe de los ingresos de las Entidades Federativas y Municipios que se derivan del Sistema Nacional de Coordinación Fiscal, así como las que correspondan a sistemas Estatales de coordinación fiscal determinados por las leyes correspondientes.			
OBSERVACIONES			
Esta cuenta deberá quedar saldada al cierre del ejercicio. Auxiliar por subcuenta.			

NUMERO	GENERO	GRUPO	RUBRO	NATURALEZA
4.2.1.2	Ingresos y Otros Beneficios	Participaciones, Aportaciones, Transferencias, Asignaciones, Subsidios y otras Ayudas	Participaciones y Aportaciones	Acreedora
CUENTA	Aportaciones			

No.	CARGO	No.	ABONO
1	Por la devolución de aportaciones.	1	Por el devengado de los ingresos por aportaciones.
2	Por el traspaso al cierre del ejercicio, del saldo acreedor de esta cuenta a la 6.1 Resumen de Ingresos y Egresos.		
SU SALDO REPRESENTA			
El importe de los ingresos de las Entidades Federativas y Municipios que se derivan del Sistema Nacional de Coordinación Fiscal.			
OBSERVACIONES			

Tlachichuca

Esta cuenta deberá quedar saldada al cierre del ejercicio.
Auxiliar por subcuenta.

NUMERO	GENERO	GRUPO	RUBRO	NATURALEZA
4.2.1.3	Ingresos y Otros Beneficios	Participaciones, Aportaciones, Transferencias, Asignaciones, Subsidios y otras Ayudas	Participaciones y Aportaciones	Acreedora
CUENTA	Convenios			

No.	CARGO	No.	ABONO
1	Por la devolución de los ingresos por convenios.	1	Por el devengado de los ingresos por convenios.
2	Por el traspaso al cierre del ejercicio, del saldo acreedor de esta cuenta a la 6.1 Resumen de Ingresos y Egresos.		

Tlachichuca

SU SALDO REPRESENTA			
El importe de los ingresos por un ente público para su reasignación por éste a otro a través de convenios para su ejecución.			
OBSERVACIONES			
Esta cuenta deberá quedar saldada al cierre del ejercicio. Auxiliar por subcuenta.			

NUMERO	GENERO	GRUPO	RUBRO	NATURALEZA
4.2.2.1	Ingresos y Otros Beneficios	Participaciones, Aportaciones, Transferencias, Asignaciones, Subsidios y otras Ayudas	Transferencias, Asignaciones, Subsidios y Otras ayudas	Acreedora
CUENTA	Transferencias Internas y Asignaciones al Sector Público			

No.	CARGO	No.	ABONO
1	Por la devolución de transferencias internas y asignaciones al sector público.	1	Por el devengado y cobro de los ingresos por transferencias internas y asignaciones al sector público.
2	Por el traspaso al cierre del ejercicio, del saldo acreedor de esta cuenta a la 6.1 Resumen de Ingresos y Egresos.		

Tlachichuca

--	--	--	--

SU SALDO REPRESENTA

El importe de los ingresos por el ente público contenidos en el Presupuesto de Egresos con el objeto de sufragar gastos inherentes a sus atribuciones.

OBSERVACIONES

Esta cuenta deberá quedar saldada al cierre del ejercicio.
Auxiliar por subcuenta.

NUMERO	GENERO	GRUPO	RUBRO	NATURALEZA
4.2.2.2	Ingresos y Otros Beneficios	Participaciones, Aportaciones, Transferencias, Asignaciones, Subsidios y otras Ayudas	Transferencias, Asignaciones, Subsidios y Otras ayudas	Acreedora
CUENTA	Transferencias al Resto del Sector Público			

No.	CARGO	No.	ABONO
		.	

Tlachichuca

1	Por la devolución de transferencias al resto del sector público.	1	Por el devengado y cobro de los ingresos por transferencias al resto del sector público.
2	Por el traspaso al cierre del ejercicio, del saldo acreedor de esta cuenta a la 6.1 Resumen de Ingresos y Egresos.		
SU SALDO REPRESENTA El importe de los ingresos por el ente público que no se encuentran incluidos en el Presupuesto de Egresos, recibidos por otros, con objeto de sufragar gastos inherentes a sus atribuciones.			
OBSERVACIONES Esta cuenta deberá quedar saldada al cierre del ejercicio. Auxiliar por subcuenta.			

Tlachichuca

NUMERO	GENERO	GRUPO	RUBRO	NATURALEZA
4.2.2.3	Ingresos y Otros Beneficios	Participaciones, Aportaciones, Transferencias, Asignaciones, Subsidios y otras Ayudas	Transferencias, Asignaciones, Subsidios y Otras ayudas	Acreedora
CUENTA	Subsidios y Subvenciones			

No.	CARGO	No.	ABONO
1	Por la devolución de subsidios y subvenciones.	1	Por el devengado y cobro de los ingresos para subsidios y subvenciones.
2	Por el traspaso al cierre del ejercicio, del saldo acreedor de esta cuenta a la 6.1 Resumen de Ingresos y Egresos.		

Tlachichuca

SU SALDO REPRESENTA			
El importe de los ingresos para el desarrollo de actividades prioritarias de interés general a través del ente público a los diferentes sectores de la sociedad.			
OBSERVACIONES			
Esta cuenta deberá quedar saldada al cierre del ejercicio. Auxiliar por subcuenta.			

NUMERO	GENERO	GRUPO	RUBRO	NATURALEZA
4.2.2.4	Ingresos y Otros Beneficios	Participaciones, Aportaciones, Transferencias, Asignaciones, Subsidios y Otras Ayudas	Transferencias, Asignaciones, Subsidios y Otras Ayudas	Acreedora
CUENTA	Ayudas Sociales			

No.	CARGO	No.	ABONO
1	Por la devolución de los ingresos de ayudas sociales.	1	Por el devengado y cobro de los ingresos para ayudas sociales.
2	Por el traspaso al cierre del ejercicio, del saldo acreedor de esta cuenta a la 6.1 Resumen de Ingresos y Egresos.		

Tlachichuca

SU SALDO REPRESENTA El importe de los ingresos por el ente público para otorgarlos a personas, instituciones y diversos sectores de la población para propósitos sociales. Se incluyen los recursos provenientes de donaciones.			
OBSERVACIONES Esta cuenta deberá quedar saldada al cierre del ejercicio. Auxiliar por subcuenta.			

NUMERO	GENERO	GRUPO	RUBRO	NATURALEZA
4.3.1.9	Ingresos y Otros Beneficios	Otros Ingresos y Beneficios	Ingresos Financieros	Acreedora
CUENTA	Otros Ingresos Financieros			

No.	CARGO	No.	ABONO
-----	-------	-----	-------

Tlachichuca

1	Por el traspaso al cierre del ejercicio, del saldo acreedor de esta cuenta a la 6.1 Resumen de Ingresos y Egresos.	1	Por otros ingresos financieros, no incluidos en las cuentas anteriores.
SU SALDO REPRESENTA El importe de los ingresos obtenidos diferentes a utilidades por participación patrimonial e intereses ganados, no incluidos en las cuentas anteriores.			
OBSERVACIONES Esta cuenta deberá quedar saldada al cierre del ejercicio. Auxiliar por subcuenta.			

Tlachichuca

NUMERO	GENERO	GRUPO	RUBRO	NATURALEZA
4.3.9.1	Ingresos y Otros Beneficios	Otros Ingresos y Beneficios	Ingresos y Beneficios Varios	Acreedora
CUENTA	Otros Ingresos de Ejercicios Anteriores			

No.	CARGO	No.	ABONO
1	Por el traspaso al cierre del ejercicio, del saldo acreedor de esta cuenta a la 6.1 Resumen de Ingresos y Egresos.	1	Por otros ingresos de ejercicios anteriores.

Tlachichuca

SU SALDO REPRESENTA: El importe de los ingresos pendientes de cobro de ejercicios anteriores.			
OBSERVACIONES Esta cuenta deberá quedar saldada al cierre del ejercicio. Auxiliar por subcuenta.			

NUMERO	GENERO	GRUPO	RUBRO	NATURALEZA
4.3.9.2	Ingresos y Otros Beneficios	Otros Ingresos y Beneficios	Ingresos y Beneficios Varios	Acreedora
CUENTA	Bonificaciones y Descuentos Obtenidos			

No.	CARGO	No.	ABONO
1	Por el traspaso al cierre del ejercicio, del saldo acreedor de esta cuenta a la 6.1 Resumen de Ingresos y Egresos.	1	Por bonificaciones y descuentos obtenidos.

Tlachichuca

SU SALDO REPRESENTA El importe de las deducciones obtenidas en los precios de compra por concepto de diferencias en calidad o peso, por mercancías dañadas, por retraso en la entrega, por infracciones a las condiciones del contrato.			
OBSERVACIONES Esta cuenta deberá quedar saldada al cierre del ejercicio. Auxiliar por subcuenta.			

NUMERO	GENERO	GRUPO	RUBRO	NATURALEZA
5.1.1.1	Gastos y Otras Pérdidas	Gastos de Funcionamiento	Servicio Personales	Deudora
CUENTA	Remuneraciones al Personal de Carácter Permanente			

Tlachichuca

No.	CARGO	No.	ABONO
1	<p>Por las remuneraciones al personal de carácter permanente, por concepto de:</p> <ul style="list-style-type: none">- Dietas- Haberes- Sueldos base al personal permanente- Remuneraciones por adscripción laboral en el extranjero	1	<p>Por la capitalización de remuneraciones al personal de carácter permanente por los estudios, formulación y evaluación de proyectos y obras públicas en bienes de dominio público y propio por administración.</p>
2	<p>Por los gastos por remuneraciones al personal de carácter permanente de obras públicas en bienes de dominio público y propio, por administración con tipo de gasto de capital.</p>	2	<p>Al cierre del ejercicio por el traspaso del saldo deudor de esta cuenta a la 6.1 Resumen de Ingresos y Gastos.</p>

Tlachichuca

<p>SU SALDO REPRESENTA Importe del gasto por las percepciones correspondientes al personal de carácter permanente.</p>
<p>OBSERVACIONES Se llevará auxiliar por tipo de remuneración, de conformidad con el concepto 1100 del Clasificador por Objeto del Gasto, partidas 111 a 114.</p>

NUMERO	GENERO	GRUPO	RUBRO	NATURALEZA
5.1.1.2	Gastos y Otras Pérdidas	Gastos de Funcionamiento	Servicio Personales	Deudora
CUENTA	Remuneraciones al Personal de Carácter Transitorio			

No.	CARGO	No.	ABONO
1	Por las remuneraciones al personal de carácter transitorio por concepto de: <ul style="list-style-type: none"> - Honorarios asimilables a salarios - Sueldos base al personal eventual - Retribuciones por servicios de carácter social - Retribuciones a los representantes de los trabajadores y de los patrones en la Junta de Conciliación y Arbitraje 	1	Por la capitalización remuneraciones al personal de carácter transitorio y estudios, formulación y evaluación de proyectos a construcciones en proceso de bienes de dominio público y propio por administración.
2	Por los gastos por remuneraciones al personal de carácter transitorio de obras públicas en bienes de dominio público y propio, por administración con tipo de gasto de capital.	2	Al cierre del ejercicio por el traspaso del saldo deudor de esta cuenta a la 6.1 Resumen de Ingresos y Gastos.

Tlachichuca

SU SALDO REPRESENTA			
Importe del gasto por las percepciones correspondientes al personal de carácter eventual.			
OBSERVACIONES			
Se llevará auxiliar por tipo de remuneración, de conformidad con el concepto 1200 del Clasificador por Objeto del Gasto, partidas 121 a 124.			

NUMERO	GENERO	GRUPO	RUBRO	NATURALEZA
5.1.1.3	Gastos y Otras Pérdidas	Gastos de Funcionamiento	Servicio Personales	Deudora
CUENTA	Remuneraciones Adicionales y Especiales			

No.	CARGO	No.	ABONO
1		1	Por la capitalización de remuneraciones adicionales y

Tlachichuca

	<p>Por las remuneraciones adicionales y especiales al personal, por concepto de:</p> <ul style="list-style-type: none">- Primas por años de servicios efectivos prestados- Primas vacacionales, dominical y gratificación de fin de año- Horas extraordinarias- Compensaciones- Sobre haberes- Asignaciones de técnico, de mando, por comisión, de vuelo y de técnico especial- Honorarios especiales- Participaciones por vigilancia en el cumplimiento de las leyes y custodia de valores <p>2 Por los gastos por remuneraciones adicionales y especiales de obras públicas en bienes de dominio público y propio, por administración con tipo de gasto de capital.</p>	<p>especiales y estudios, formulación y evaluación de proyectos a construcciones en proceso de bienes de dominio público y propio por administración.</p> <p>2 Al cierre del ejercicio por el traspaso del saldo deudor de esta cuenta a la 6.1 Resumen de Ingresos y Gastos.</p>
SU SALDO REPRESENTA		

Tlachichuca

Importe del gasto por las percepciones adicionales y especiales, así como las gratificaciones que se otorgan tanto al personal de carácter permanente como transitorio.

OBSERVACIONES

Se llevará auxiliar por tipo de remuneración, de conformidad con el concepto 1300 del Clasificador por Objeto del Gasto, partidas 131 a 138.

NUMERO	GENERO	GRUPO	RUBRO	NATURALEZA
5.1.1.6	Gastos y Otras Pérdidas	Gastos de Funcionamiento	Servicio Personales	Deudora
CUENTA	Pago de Estímulos a Servidores Públicos			

No.	CARGO	No.	ABONO
1	Por pago de estímulos a servidores públicos, como son: - Estímulos. - Recompensas.	1	Por la capitalización de estímulos a servidores públicos, y estudios, formulación y evaluación de proyectos a construcciones en proceso de bienes de dominio público y propios por administración.
2	Por los gastos por de estímulos a servidores públicos de obras públicas en bienes de dominio público y propios, por administración con tipo de gasto de capital.	2	Al cierre del ejercicio por el traspaso del saldo deudor de esta cuenta a la 6.1 Resumen de Ingresos y Gastos.

Tlachichuca

--	--	--	--

SU SALDO REPRESENTA

Importe del gasto por estímulos económicos a los servidores públicos de mando, enlace y operativos del ente público, que establezcan las disposiciones aplicables, derivado del desempeño de sus funciones.

OBSERVACIONES

Se llevará auxiliar de acuerdo con el pago a realizar, de conformidad con el concepto 1700 del Clasificador por Objeto del Gasto, partidas 171 y 172.

NUMERO	GENERO	GRUPO	RUBRO	NATURALEZA
5.1.2.1	Gastos y Otras Pérdidas	Gastos de Funcionamiento	Materiales y Suministros	Deudora
CUENTA	Materiales de Administración, Emisión de Documentos y Artículos Oficiales			

No.	CARGO	No.	ABONO
1	Por la adquisición de materiales de administración, emisión de	1*	Por la reclasificación de anticipos a proveedores por adquisición de bienes a corto plazo.

Tlachichuca

	<p>documentos y artículos oficiales, tales como:</p> <ul style="list-style-type: none"> - Materiales, útiles y equipos menores de oficina - Materiales y útiles de impresión y reproducción - Material estadístico y geográfico - Materiales, útiles y equipos menores de tecnologías de la información y comunicaciones - Material impreso e información digital - Material de limpieza - Materiales y útiles de enseñanza - Materiales para el registro e identificación de bienes y personas <p>2 Por la comprobación del fondo rotatorio o revolvente.</p> <p>3 Por el consumo de los materiales almacenados.</p> <p>4 Por el anticipo a proveedores de bienes y servicios.</p> <p>5 Por la aplicación de anticipos a proveedores por la adquisición de materiales de administración, emisión de documentos y artículos oficiales.</p>	<p>2</p> <p>3</p> <p>4</p>	<p>Por la devolución de materiales de administración, emisión de documentos y artículos oficiales.</p> <p>Por las entradas al almacén de materiales de administración, emisión de documentos y artículos oficiales.</p> <p>Al cierre del ejercicio por el traspaso del saldo deudor de esta cuenta a la 6.1 Resumen de Ingresos y Gastos.</p>
<p>SU SALDO REPRESENTA Importe del gasto por materiales y útiles de oficina, limpieza, impresión y reproducción, para el procesamiento en equipos y bienes informáticos; materiales</p>			

Tlachichuca

estadísticos, geográficos, de apoyo informativo y didáctico para centros de enseñanza e investigación; materiales requeridos para el registro e identificación en trámites oficiales y servicios a la población.

OBSERVACIONES

Se llevará auxiliar por tipo de material, de conformidad con el concepto 2100 del Clasificador por Objeto del Gasto, partidas 211 a 218.

**Por el registro de anticipos presupuestarios*

NUMERO	GENERO	GRUPO	RUBRO	NATURALEZA
5.1.2.2	Gastos y Otras Pérdidas	Gastos de Funcionamiento	Materiales y Suministros	Deudora
CUENTA	Alimentos y Utensilios			

No.	CARGO	No.	ABONO
1	Por la adquisición de alimentos y utensilios, tales como: - Productos alimenticios para personas - Productos alimenticios para animales - Utensilios para el servicio de alimentación.	1*	Por la reclasificación de anticipos a proveedores por adquisición de bienes a corto plazo.
2	Por la comprobación del fondo rotatorio o revolvente.	2	Por la devolución de alimentos y utensilios.
3	Por el consumo de los materiales almacenados.	3	Por las entradas al almacén de alimentos y utensilios.
4	Por el anticipo a proveedores de bienes y servicios.	4	Al cierre del ejercicio por el traspaso del saldo deudor de esta cuenta a la 6.1 Resumen de Ingresos y Gastos.
5	Por la aplicación de anticipos a proveedores por la adquisición de alimentos y utensilios.		

Tlachichuca

SU SALDO REPRESENTA			
<p>Importe del gasto por productos alimenticios y utensilios necesarios para el servicio de alimentación en apoyo de las actividades de los servidores públicos y los requeridos en la prestación de servicios públicos en unidades de salud, educativas y de readaptación social, entre otros.</p>			
OBSERVACIONES			
<p>Se llevará auxiliar por tipo de bien, de conformidad con el concepto 2200 del Clasificador por Objeto del Gasto, partidas 221 a 223.</p> <p><i>*Por el registro de anticipos presupuestarios</i></p>			

NUMERO	GENERO	GRUPO	RUBRO	NATURALEZA
5.1.2.3	Gastos y Otras Pérdidas	Gastos de Funcionamiento	Materiales y Suministros	Deudora
CUENTA	Materias Primas y Materiales de Producción y Comercialización			

No.	CARGO	No.	ABONO
1	<p>Por la adquisición de materias primas y materiales de producción y comercialización, tales como:</p> <ul style="list-style-type: none"> - Productos alimenticios, agropecuarios y forestales adquiridos como materia prima 	1*	Por la reclasificación de anticipos a proveedores por adquisición de bienes a corto plazo.
		2	Por la devolución de materias primas y materiales de producción y comercialización.

Tlachichuca

	<ul style="list-style-type: none">- Insumos textiles adquiridos como materia prima- Productos de papel, cartón e impresos adquiridos como materia prima- Combustibles, lubricantes, aditivos, carbón y sus derivados adquiridos como materia prima- Productos químicos, farmacéuticos y de laboratorio adquiridos como materia prima- Productos metálicos y a base de minerales no metálicos adquiridos como materia prima- Productos de cuero, piel, plástico y hule adquiridos como materia prima- Mercancías adquiridas para su comercialización- Otros productos adquiridos como materia prima		
2	Por la comprobación del fondo rotatorio o revolvente.		
3	Por las salidas de materias primas y materiales de producción y comercialización.	3	Por las entradas de inventario al almacén de materias primas y materiales de producción y comercialización.
4	Por el anticipo a proveedores de bienes y servicios.	4	Al cierre del ejercicio por el traspaso del saldo deudor de esta cuenta a la 6.1 Resumen de Ingresos y Gastos.
5	Por la aplicación de anticipos a proveedores por la adquisición de materias primas y materiales de producción y comercialización.		

Tlachichuca

SU SALDO REPRESENTA			
<p>Importe del gasto por toda clase de materias primas en estado natural, transformadas o semi-transformadas de naturaleza vegetal, animal y mineral que se utilizan en la operación del ente público, así como las destinadas a cubrir el costo de los materiales, suministros y mercancías diversas que los entes públicos adquieren para su comercialización.</p>			
OBSERVACIONES			
<p>Se llevará auxiliar por tipo de bien, de conformidad con el concepto 2300 del Clasificador por Objeto del Gasto, partidas 231 a 239.</p> <p><i>*Por el registro de anticipos presupuestarios</i></p>			

NUMERO	GENERO	GRUPO	RUBRO	NATURALEZA
5.1.2.4	Gastos y Otras Pérdidas	Gastos de Funcionamiento	Materiales y Suministros	Deudora
CUENTA	Materiales y Artículos de Construcción y de Reparación			

No.	CARGO	No.	ABONO
1	<p>Por la adquisición de materiales y artículos de construcción y de reparación, tales como:</p> <ul style="list-style-type: none"> - Productos minerales no metálicos - Cemento y productos de concreto - Cal, yeso y productos de yeso - Madera y productos de madera - Vidrio y productos de vidrio - Material eléctrico y electrónico - Artículos metálicos para la construcción 	1	<p>Por la capitalización de materiales y artículos de construcción y de reparación y estudios, formulación y evaluación de proyectos y obras públicas en bienes de dominio público y propio por administración.</p>
		2*	<p>Por la reclasificación de anticipos a proveedores por adquisición de bienes a corto plazo.</p>
		3	<p>Por la devolución de materiales y artículos de construcción y reparación.</p>

Tlachichuca

	<ul style="list-style-type: none"> - Materiales complementarios - Otros materiales y artículos de construcción y reparación <p>2 Por la comprobación del fondo rotatorio o revolvente.</p> <p>3 Por la creación del pasivo por los anticipos a proveedores de bienes y servicios.</p> <p>4 Del consumo de los materiales almacenados.</p> <p>5 Por el anticipo a proveedores de bienes y servicios.</p> <p>6 Por la aplicación de anticipos a proveedores de la adquisición de materiales y artículos de construcción y de reparación.</p> <p>7 Por la adquisición de materiales y suministros de obra pública en bienes de dominio público y propio, de la administración con tipo de gasto de capital.</p>	<p>4</p> <p>5</p>	<p>Por las entradas al almacén de materiales y artículos de construcción y reparación.</p> <p>Al cierre del ejercicio por el traspaso del saldo deudor de esta cuenta a la 6.1 Resumen de Ingresos y Gastos.</p>
<p>SU SALDO REPRESENTA</p> <p>Importe del gasto por materiales y artículos utilizados en la construcción, reconstrucción, ampliación, adaptación, mejora, conservación, reparación y mantenimiento de bienes inmuebles.</p>			
<p>OBSERVACIONES</p> <p>Se llevará auxiliar por tipo de suministro, de conformidad con el concepto 2400 del Clasificador por Objeto del Gasto, partidas 241 a 249</p>			

Tlachichuca

**Por el registro de anticipos presupuestarios*

NUMERO	GENERO	GRUPO	RUBRO	NATURALEZA
5.1.2.5	Gastos y Otras Pérdidas	Gastos de Funcionamiento	Materiales y Suministros	Deudora
CUENTA	Productos Químicos, Farmacéuticos y de Laboratorio			

No.	CARGO	No.	ABONO
1	<p>Por la adquisición de productos químicos, farmacéuticos y de laboratorio, tales como:</p> <ul style="list-style-type: none"> - Productos químicos básicos - Fertilizantes, pesticidas y otros agroquímicos - Medicinas y productos farmacéuticos - Materiales, accesorios y suministros médicos - Materiales, accesorios y suministros de laboratorio - Fibras sintéticas, hules, plásticos y derivados - Otros productos químicos 	1	Por la capitalización de productos químicos, farmacéuticos y de laboratorio y estudios, formulación y evaluación de proyectos y obras públicas en bienes de dominio público y propio por administración.
		2*	Por la reclasificación de anticipos a proveedores por adquisición de bienes a corto plazo.
		3	Por la devolución de productos químicos, farmacéuticos y de laboratorio.
2	Por la comprobación del fondo rotatorio o revolvente.	4	Por las entradas al almacén de productos químicos, farmacéuticos y de laboratorio.
3	Por el consumo de los materiales almacenados.		
4	Por el anticipo a proveedores de bienes y servicios.	5	Al cierre del ejercicio por el traspaso del saldo deudor de esta cuenta a la 6.1 Resumen de Ingresos y Gastos.

Contraloría Municipal

Tlachichuca

5	Por la aplicación de anticipos a proveedores de la adquisición de productos químicos, farmacéuticos y de laboratorio.		
6	Por la adquisición de productos químicos, farmacéuticos y de laboratorio de obra pública en bienes de dominio público y propio, de la administración con tipo de gasto de capital.		
SU SALDO REPRESENTA			
Importe del gasto por sustancias, productos químicos y farmacéuticos de aplicación humana o animal; así como toda clase de materiales y suministros médicos y de laboratorio.			
OBSERVACIONES			
Se llevará auxiliar por tipo de producto, de conformidad con el concepto 2500 del Clasificador por Objeto del Gasto, partidas 251 a 256 y 259.			
<i>*Por el registro de anticipos presupuestarios</i>			

NUMERO	GENERO	GRUPO	RUBRO	NATURALEZA
5.1.2.6	Gastos y Otras Pérdidas	Gastos de Funcionamiento	Materiales y Suministros	Deudora
CUENTA	Combustibles, Lubricantes y Aditivos			

Tlachichuca

No.	CARGO	No.	ABONO
1	Por la adquisición de combustibles, lubricantes y aditivos, tales como: - Combustibles, lubricantes y aditivos - Carbón y sus derivados	1	Por la capitalización de combustibles, lubricantes y aditivos y estudios, formulación y evaluación de proyectos y obras públicas en bienes de dominio público y propio por administración.
2	Por la comprobación del fondo rotatorio o revolvente.	2*	Por la reclasificación de anticipos a proveedores por adquisición de bienes a corto plazo.
3	Por el consumo de los materiales almacenados.	3	Por la devolución de combustibles, lubricantes y aditivos.
4	Por el anticipo a proveedores por adquisición de combustibles, lubricantes y aditivos.	4	Por las entradas al almacén de combustibles, lubricantes y aditivos.
5	Por la aplicación de anticipos a proveedores de la adquisición de combustibles, lubricantes y aditivos.	5	Al cierre del ejercicio por el traspaso del saldo deudor de esta cuenta a la 6.1 Resumen de Ingresos y Gastos.
6	Por la adquisición de combustibles, lubricantes y aditivos de obra pública en bienes de dominio público y propios, de la administración con tipo de gasto de capital.		
<p>SU SALDO REPRESENTA Importe del gasto por combustibles, lubricantes y aditivos de todo tipo, necesarios para el funcionamiento del parque vehicular terrestre, aéreo, marítimo, lacustre y fluvial; así como de la maquinaria y equipo que lo utiliza.</p>			

Tlachichuca

OBSERVACIONES

Se llevará auxiliar por tipo de suministro, de conformidad con el concepto 2600 del Clasificador por Objeto del Gasto, partidas 261 y 262.

**Por el registro de anticipos presupuestarios*

NUMERO	GENERO	GRUPO	RUBRO	NATURALEZA
5.1.2.7	Gastos y Otras Pérdidas	Gastos de Funcionamiento	Materiales y Suministros	Deudora
CUENTA	Vestuario, Blancos, Prendas de Protección y Artículos Deportivos			

No.	CARGO	No.	ABONO
1	Por la adquisición de vestuario, blancos, prendas de protección y artículos deportivos, tales como: - Vestuario y uniformes - Prendas de seguridad y protección personal - Artículos deportivos - Productos textiles - Blancos y otros productos textiles, excepto prendas de vestir	1	Por la capitalización de vestuario, blancos, prendas de protección y artículos deportivos y de estudios, formulación y evaluación de proyectos y obras públicas en bienes de dominio público y propio por administración.
2	Por la comprobación del fondo rotatorio o revolvente.	2*	Por la reclasificación de anticipos a proveedores por adquisición de bienes
3	Por el consumo de los materiales almacenados.	3	Por la devolución de vestuario, blancos, prendas de protección y artículos deportivos.
4	Por el anticipo a proveedores de bienes y servicios.	4	Por las entradas al almacén de vestuario, blancos, prendas de protección y artículos deportivos.
5	Por la aplicación de anticipos a proveedores de la adquisición de vestuario, blancos, prendas de protección y artículos deportivos.	5	Al cierre del ejercicio por el traspaso del saldo deudor de esta cuenta a la 6.1 Resumen de Ingresos y Gastos.

Tlachichuca

	Por la adquisición de vestuario, blancos, prendas de protección y artículos deportivos de obra pública en bienes de dominio público y propio, de la administración con tipo de gasto de capital.		
SU SALDO REPRESENTA			
Importe del gasto por vestuario y sus accesorios, blancos, artículos deportivos; así como prendas de protección personal diferentes a las de seguridad.			
OBSERVACIONES			
Se llevará auxiliar por tipo de prenda de conformidad con el concepto 2700 del Clasificador por Objeto del Gasto, partidas 271 a 275.			
<i>*Por el registro de anticipos presupuestarios</i>			

NUMERO	GENERO	GRUPO	RUBRO	NATURALEZA
5.1.2.8	Gastos y Otras Pérdidas	Gastos de Funcionamiento	Materiales y Suministros	Deudora
CUENTA	Materiales y Suministros para Seguridad			

No.	CARGO	No.	ABONO
1	Por la adquisición de materiales y suministros para seguridad, tales como: <ul style="list-style-type: none"> - Sustancias y materiales explosivos - Materiales de seguridad pública - Prendas de protección para seguridad pública y nacional 	1	Por la capitalización de materiales y suministros para seguridad y de estudios, formulación y evaluación de proyectos y obras públicas en bienes de dominio público y propio por administración.
		2*	Por la reclasificación de anticipos a proveedores por adquisición de bienes.
		3	Por la devolución de materiales y suministros de seguridad.

Tlachichuca

3	Por la comprobación del fondo rotatorio o revolvente.	4	Por las entradas al almacén de los materiales y suministros para seguridad.
4	Por el consumo de los materiales almacenados.	5	Al cierre del ejercicio por el traspaso del saldo deudor de esta cuenta a la 6.1 Resumen de Ingresos y Gastos.
5	Por el anticipo a proveedores de bienes y servicios.		
6	Por la aplicación de anticipos a proveedores de la adquisición de materiales y suministros para seguridad.		
7	Por la adquisición de materiales y suministros para seguridad de obra pública en bienes de dominio público y propio, de la administración con tipo de gasto de capital.		

SU SALDO REPRESENTA

Importe del gasto por materiales, sustancias explosivas y prendas de protección personal necesarias en los programas de seguridad.

OBSERVACIONES

Se llevará auxiliar por tipo de bien, de conformidad con el concepto 2800 del Clasificador por Objeto del Gasto, partidas 281 a 283.

**Por el registro de anticipos presupuestarios*

NUMERO	GENERO	GRUPO	RUBRO	NATURALEZA
5.1.2.9	Gastos y Otras Pérdidas	Gastos de Funcionamiento	Materiales y Suministros	Deudora
CUENTA	Herramientas, Refacciones y Accesorios Menores			

No.	CARGO	No.	ABONO
		.	

Contraloría Municipal

Tlachichuca

1	Por la adquisición de herramientas, refacciones y accesorios menores, tales como: <ul style="list-style-type: none">- Herramientas menores- Refacciones y accesorios menores de edificios- Refacciones y accesorios menores de mobiliario y equipo de administración, educacional y recreativo- Refacciones y accesorios menores de equipo de cómputo y tecnologías de la información- Refacciones y accesorios menores de equipo e instrumental médico y de laboratorio- Refacciones y accesorios menores de equipo de transporte- Refacciones y accesorios menores de equipo de defensa y seguridad- Refacciones y accesorios menores de maquinaria y otros equipos- Refacciones y accesorios menores de otros bienes muebles	1	Por la capitalización de herramientas, refacciones y accesorios menores y estudios, formulación y evaluación de proyectos y obras públicas en bienes de dominio público y propio por administración.
		2*	Por la reclasificación de anticipos a proveedores por adquisición de bienes.
		3	Por la devolución de herramientas, refacciones y accesorios menores.
		4	Por las entradas al almacén de herramientas, refacciones y accesorios menores.
		5	Al cierre del ejercicio por el traspaso del saldo deudor de esta cuenta a la 6.1 Resumen de Ingresos y Gastos.
2	Por la comprobación del fondo rotatorio o revolvente.		
3	Por el consumo de los materiales almacenados.		
4	Por el anticipo a proveedores de bienes y servicios.		
5	Por la aplicación de anticipos a proveedores de la adquisición de		

Tlachichuca

6	herramientas, refacciones y accesorios menores. Por la adquisición de herramientas, refacciones y accesorios menores de obra pública en bienes de dominio público y propio, por administración con tipo de gasto de capital.	
---	---	--

SU SALDO REPRESENTA

Importe del gasto por toda clase de refacciones, accesorios, herramientas menores, y demás bienes de consumo del mismo género, necesarios para la conservación de los bienes muebles e inmuebles.

OBSERVACIONES

Se llevará auxiliar por tipo de bien, de conformidad con el concepto 2900 del Clasificador por Objeto del Gasto, partidas 291 a 299.

**Por el registro de anticipos presupuestarios*

NUMERO	GENERO	GRUPO	RUBRO	NATURALEZA
5.1.3.1	Gastos y Otras Pérdidas	Gastos de Funcionamiento	Servicios Generales	Deudora
CUENTA	Servicios Básicos			

No.	CARGO	No.	ABONO
1	Por el pago de servicios básicos, tales como: - Energía eléctrica - Gas - Agua - Telefonía tradicional - Telefonía celular - Servicios de telecomunicaciones y satélites	1	Por la capitalización de servicios básicos y estudios, formulación y evaluación de proyectos y obras públicas en bienes de dominio público y propio por administración.
		2*	Por la reclasificación de anticipos a proveedores por contratación de servicios básicos.

Tlachichuca

	<ul style="list-style-type: none"> - Servicios de acceso de Internet, redes y procesamiento de información - Servicios postales y telegráficos - Servicios integrales y otros servicios 	3	Al cierre del ejercicio por el traspaso del saldo deudor de esta cuenta a la 6.1 Resumen de Ingresos y Gastos.
2	Por la comprobación del fondo rotatorio o revolvente.		
3	Por el anticipo a proveedores servicios básicos. .		
4	Por la aplicación de anticipos a proveedores de la adquisición de servicios básicos.		
5	Por la contratación de servicios básicos en obras públicas en bienes de dominio público y propios de administración con tipo de gasto de capital.		

SU SALDO REPRESENTA

Importe del gasto por servicios básicos necesarios para el funcionamiento de los entes públicos.

OBSERVACIONES

Se llevará auxiliar por tipo de servicio, de conformidad con el concepto 3100 del Clasificador por Objeto del Gasto, partidas 311 a 319.

**Por el registro de anticipos presupuestarios*

NUMERO	GENERO	GRUPO	RUBRO	NATURALEZA
5.1.3.2	Gastos y Otras Pérdidas	Gastos de Funcionamiento	Servicios Generales	Deudora
CUENTA	Servicios de Arrendamiento			

No.	CARGO	No.	ABONO
		.	

Tlachichuca

<p>1 Por el pago de servicios de arrendamiento, tales como:</p> <ul style="list-style-type: none"> - Arrendamiento de terrenos - Arrendamiento de edificios - Arrendamiento de mobiliario y equipo de administración, educacional y recreativo - Arrendamiento de equipo e instrumental médico y de laboratorio - Arrendamiento de equipo de transporte - Arrendamiento de maquinaria, otros equipos y herramientas <p>2 - Arrendamiento de activos intangibles</p> <p>3 - Arrendamiento financiero</p> <p>4 - Otros arrendamientos</p> <p>5 Por la comprobación del fondo rotatorio o revolvente.</p> <p>6 Por el pago del arrendamiento financiero en la porción de corto plazo.</p> <p>7 Por el anticipo a proveedores servicios de arrendamiento.</p> <p>Por la aplicación de anticipos a proveedores de la adquisición de servicios de arrendamientos.</p> <p>Por la contratación de servicios de arrendamientos en obras públicas en bienes de dominio público y propio de administración con tipo de gasto de capital.</p> <p>Por el devengado por los derechos sobre bienes e intereses en arrendamiento financiero.</p>	<p>1 Por la capitalización de servicios de arrendamiento y estudios y formulación y evaluación de proyectos y obras públicas en bienes de dominio público y propio por administración.</p> <p>2* Por la reclasificación de anticipos a proveedores por contratación de servicios de arrendamiento.</p> <p>3 Por la incorporación al activo de la porción correspondiente del arrendamiento financiero.</p> <p>4 Al cierre del ejercicio por el traspaso del saldo deudor de esta cuenta a la 6.1 Resumen de Ingresos y Gastos.</p>
<p>SU SALDO REPRESENTA</p>	

Tlachichuca

Importe del gasto por concepto de arrendamiento.
OBSERVACIONES
Se llevará auxiliar por tipo de bien arrendado, de conformidad con el concepto 3200 del Clasificador por Objeto del Gasto, partidas 321 a 329.
<i>*Por el registro de anticipos presupuestarios</i>

NUMERO	GENERO	GRUPO	RUBRO	NATURALEZA
5.1.3.3	Gastos y Otras Pérdidas	Gastos de Funcionamiento	Servicios Generales	Deudora
CUENTA	Servicios Profesionales, Científicos y Técnicos y Otros Servicios			

No.	CARGO	No.	ABONO
1	<p>Por el pago de servicios profesionales, científicos y técnicos y otros servicios, tales como:</p> <ul style="list-style-type: none"> - Servicios legales, de contabilidad, auditoría y relacionados - Servicios de diseño, arquitectura, ingeniería y actividades relacionadas - Servicios de consultoría administrativa, procesos, técnica y en tecnologías de la información - Servicios de capacitación - Servicios de investigación científica y desarrollo 	1	Por la capitalización de servicios profesionales, científicos y técnicos y otros servicios y estudios, formulación y evaluación de proyectos y obras públicas en bienes de dominio público y propio por administración.
2	- Servicios de apoyo	2*	Por la reclasificación de anticipos a proveedores por contratación de servicios profesionales, científicos y técnicos y otros servicios.
3	administrativo, traducción, fotocopiado e impresión	3	Al cierre del ejercicio por el traspaso del saldo deudor de esta cuenta a la 6.1 Resumen de Ingresos y Gastos.

Tlachichuca

4	<ul style="list-style-type: none"> - Servicios de protección y seguridad - Servicios de vigilancia 		
5	<ul style="list-style-type: none"> - Servicios profesionales, científicos y técnicos integrales <p>Por la comprobación del fondo rotatorio o revolvente.</p> <p>Por el anticipo a proveedores de servicios profesionales, científicos y técnicos y otros servicios</p> <p>Por la aplicación de anticipos a proveedores de la adquisición de servicios profesionales, científicos y técnicos y otros servicios.</p> <p>Por la contratación de servicios profesionales, científicos y técnicos y otros servicios en obras públicas en bienes de dominio público y propio por administración con tipo de gasto de capital.</p>		
<p>SU SALDO REPRESENTA</p> <p>Importe del gasto por contratación de personas físicas y morales para la prestación de servicios profesionales independientes.</p>			
<p>OBSERVACIONES</p> <p>Se llevará auxiliar por tipo de servicio, de conformidad con el concepto 3300 del Clasificador por Objeto del Gasto, partidas 331 a 339.</p> <p><i>*Por el registro de anticipos presupuestarios</i></p>			

NUMERO	GENERO	GRUPO	RUBRO	NATURALEZA
5.1.3.4	Gastos y Otras Pérdidas	Gastos de Funcionamiento	Servicios Generales	Deudora
CUENTA	Servicios Financieros, Bancarios y Comerciales			

Tlachichuca

No.	CARGO	No.	ABONO
1	Por el pago de servicios financieros, bancarios y comerciales, tales como: <ul style="list-style-type: none"> - Servicios financieros y bancarios - Servicios de cobranza, investigación crediticia y similar - Servicios de recaudación, traslado y custodia de valores - Seguros de responsabilidad patrimonial y fianzas - Seguro de bienes patrimoniales - Almacenaje, envase y embalaje - Fletes y maniobras - Comisiones por ventas - Servicios financieros, bancarios y comerciales integrales 	1*	Por la reclasificación de anticipos a proveedores por contratación de servicios financieros, bancarios y comerciales
2	Por los gastos y comisiones bancarias.	2	Al cierre del ejercicio por el traspaso del saldo deudor de esta cuenta a la 6.1 Resumen de Ingresos y Gastos.
3	Por el anticipo a proveedores de servicios financieros, bancarios y comerciales.		
4	Por la aplicación de anticipos a proveedores de la adquisición servicios financieros, bancarios y comerciales.		
SU SALDO REPRESENTA Importe del gasto por servicios financieros, bancarios y comerciales.			
OBSERVACIONES Se llevará auxiliar por tipo de servicio, de conformidad con el concepto 3400 del Clasificador por Objeto del Gasto, partidas 341 a 349.			

Tlachichuca

**Por el registro de anticipos presupuestarios*

NUMERO	GENERO	GRUPO	RUBRO	NATURALEZA
5.1.3.5	Gastos y Otras Pérdidas	Gastos de Funcionamiento	Servicios Generales	Deudora
CUENTA	Servicios de Instalación, Reparación, Mantenimiento y Conservación			

No.	CARGO	No.	ABONO
1	<p>Por el pago de servicios de instalación, reparación, mantenimiento y conservación, tales como:</p> <ul style="list-style-type: none"> - Conservación y mantenimiento menor de inmuebles - Instalación, reparación y mantenimiento de mobiliario y equipo de administración, educacional y recreativo - Instalación, reparación y mantenimiento de equipo de cómputo y tecnología de la información - Instalación, reparación y mantenimiento de equipo e instrumental médico y de laboratorio - Reparación y mantenimiento de equipo de transporte - Reparación y mantenimiento de equipo de defensa y seguridad - Instalación, reparación y mantenimiento de maquinaria, otros equipos y herramienta 	<p>1</p> <p>2*</p> <p>3</p>	<p>Por la capitalización de servicios de instalación, reparación, mantenimiento y conservación y estudios, formulación y evaluación de proyectos y obras públicas en bienes de dominio público y propio por administración.</p> <p>Por la reclasificación de anticipos a proveedores por contratación servicios de instalación, reparación, mantenimiento y conservación.</p> <p>Al cierre del ejercicio por el traspaso del saldo deudor de esta cuenta a la 6.1 Resumen de Ingresos y Gastos.</p>

Tlachichuca

<p>2</p> <p>3</p> <p>4</p>	<ul style="list-style-type: none"> - Servicios de limpieza y manejo de desechos - Servicios de jardinería y fumigación <p>Por el anticipo a proveedores de bienes y servicios de instalación, reparación, mantenimiento y conservación.</p> <p>Por la aplicación de anticipos a proveedores por la adquisición de servicios de instalación, reparación, mantenimiento y conservación.</p> <p>Por la contratación de servicios de instalación, reparación, mantenimiento y conservación en obras públicas en bienes de dominio público y propio por administración con tipo de gasto de capital.</p>		
----------------------------	---	--	--

SU SALDO REPRESENTA

Importe del gasto por servicios para la instalación, reparación, mantenimiento y conservación de toda clase de bienes muebles e inmuebles, incluye los deducibles de seguros y excluye los gastos por concepto de mantenimiento y rehabilitación de la obra pública.

OBSERVACIONES

Se llevará auxiliar por tipo de servicio, de conformidad con el concepto 3500 del Clasificador por Objeto del Gasto, partidas 351 a 339.

**Por el registro de anticipos presupuestarios*

NUMERO	GENERO	GRUPO	RUBRO	NATURALEZA
5.1.3.6	Gastos y Otras Pérdidas	Gastos de Funcionamiento	Servicios Generales	Deudora

Tlachichuca

CUENTA	Servicios de Comunicación Social y Publicidad
---------------	---

No.	CARGO	No.	ABONO
1	<p>Por el pago de servicios de comunicación social y publicidad, tales como:</p> <ul style="list-style-type: none"> - Difusión por radio, televisión y otros medios de mensajes sobre programas y actividades gubernamentales - Difusión por radio, televisión y otros medios de mensajes comerciales para promover la venta de bienes o servicios - Servicios de creatividad, preproducción y producción de publicidad, excepto Internet - Servicios de revelado de fotografías - Servicios de la industria fílmica, del sonido y del video - Servicio de creación y difusión de contenido exclusivamente a través de Internet - Otros servicios de información 	1*	<p>Por la reclasificación de anticipos a proveedores por contratación de servicios comunicación social y publicidad.</p>
2		2	<p>Por la capitalización de servicios de comunicación social y publicidad y estudios, formulación y evaluación de proyectos y obras públicas en bienes de dominio público y propio por administración.</p>
3		3	<p>Al cierre del ejercicio por el traspaso del saldo deudor de esta cuenta a la 6.1 Resumen de Ingresos y Gastos.</p>
4	<p>Por el anticipo a proveedores de servicios de comunicación social y publicidad.</p> <p>Por la aplicación de anticipos a proveedores por la adquisición de servicios de comunicación social y publicidad.</p> <p>Por la contratación de servicios de comunicación social y publicidad en obras públicas en bienes de dominio público y propio por</p>		

Tlachichuca

administración con tipo de gasto de capital.		
SU SALDO REPRESENTA		
<p>Importe del gasto por la realización y difusión de mensajes y campañas para informar a la población sobre los programas, servicios públicos y el quehacer gubernamental en general; así como la publicidad comercial de los productos y servicios que generan ingresos para el ente público. Incluye la contratación de servicios de impresión y publicación de información; así como al montaje de espectáculos culturales y celebraciones que demande el ente público.</p>		
OBSERVACIONES		
<p>Se llevará auxiliar por tipo de servicio, de conformidad con el concepto 3600 del Clasificador por Objeto del Gasto, partidas 361 a 366 y 369.</p> <p><i>*Por el registro de anticipos presupuestarios</i></p>		

NUMERO	GENERO	GRUPO	RUBRO	NATURALEZA
5.1.3.7	Gastos y Otras Pérdidas	Gastos de Funcionamiento	Servicios Generales	Deudora
CUENTA	Servicios de Traslado y Viáticos			

No.	CARGO	No.	ABONO
1	Por el pago de los servicios de traslado y viáticos, tales como: <ul style="list-style-type: none"> - Pasajes aéreos - Pasajes terrestres - Pasajes marítimos, lacustres y fluviales - Autotransporte - Viáticos en el país - Viáticos en el extranjero - Gastos de instalación y traslado de menaje 	1	Por la capitalización de servicios de traslado y viáticos y estudios, formulación y evaluación de proyectos y obras públicas en bienes de dominio público y propio por administración.
		2*	Por la reclasificación de anticipos a proveedores por contratación de servicios de traslado y viáticos.
		3	Al cierre del ejercicio por el traspaso del saldo deudor de esta

Tlachichuca

	<ul style="list-style-type: none"> - Servicios integrales de traslado y viáticos - Otros servicios de traslado y hospedaje 		cuenta a la 6.1 Resumen de Ingresos y Gastos.
2	Por la comprobación del fondo rotatorio o revolvente.		
3	Por el anticipo a proveedores servicios de traslado y viáticos.		
4	Por la aplicación de anticipos a proveedores por la adquisición de servicios de traslado y viáticos.		
5	Por la contratación de servicios de traslado y viáticos en obras públicas en bienes de dominio público y propio por administración con tipo de gasto de capital.		

SU SALDO REPRESENTA

Importe del gasto por servicios de traslado, instalación y viáticos del personal, cuando por el desempeño de sus labores propias o comisiones de trabajo, requieran trasladarse a lugares distintos al de su adscripción.

OBSERVACIONES

Se llevará auxiliar por tipo de servicio, de conformidad con el concepto 3700 del Clasificador por Objeto del Gasto, partidas 371 a 379.

**Por el registro de anticipos presupuestarios*

NUMERO	GENERO	GRUPO	RUBRO	NATURALEZA
5.1.3.8	Gastos y Otras Pérdidas	Gastos de Funcionamiento	Servicios Generales	Deudora
CUENTA	Servicios Oficiales			

No.	CARGO	No.	ABONO
		.	

Tlachichuca

1	Por el pago de los servicios oficiales, tales como: <ul style="list-style-type: none"> - Gastos ceremoniales - Gastos de orden social y cultural - Congresos y convenciones - Exposiciones - Gastos de representación 	1*	Por la reclasificación de anticipos a proveedores por de servicios oficiales.
2	Por el anticipo a proveedores de servicios oficiales.	2	Al cierre del ejercicio por el traspaso del saldo deudor de esta cuenta a la 6.1 Resumen de Ingresos y Gastos.
3	Por la aplicación de anticipos a proveedores por la adquisición de servicios oficiales.		

SU SALDO REPRESENTA

Importe del gasto por servicios oficiales relacionados con la celebración de actos y ceremonias oficiales realizadas por los entes públicos.

OBSERVACIONES

Se llevará auxiliar por tipo de servicio, de conformidad con el concepto 3800 del Clasificador por Objeto del Gasto, partidas 381 a 385.

**Por el registro de anticipos presupuestarios*

NUMERO	GENERO	GRUPO	RUBRO	NATURALEZA
5.1.3.9	Gastos y Otras Pérdidas	Gastos de Funcionamiento	Servicios Generales	Deudora
CUENTA	Otros Servicios Generales			

No.	CARGO	No.	ABONO
		.	

Tlachichuca

<p>1 Por el pago de otros servicios generales, tales como:</p> <ul style="list-style-type: none"> - Servicios funerarios y de cementerios - Impuestos y derechos - Impuestos y derechos de importación - Sentencias y resoluciones por autoridad competente - Penas, multas, accesorios y actualizaciones - Otros gastos por responsabilidades - Utilidades - Otros servicios generales - Impuesto sobre nóminas y otros que se deriven de una relación laboral <p>2 Por la comprobación de los fondos rotatorios o revolvente.</p> <p>3 Por el anticipo a proveedores de otros servicios generales.</p> <p>4 Por la aplicación de anticipos a proveedores por la adquisición de otros servicios generales.</p> <p>5 Por la contratación de otros servicios generales en obras públicas en bienes de dominio público y propio por administración con tipo de gasto de capital.</p>	<p>1 Por la capitalización de otros servicios generales y estudios, formulación y evaluación de proyectos y obras públicas en bienes de dominio público y propio por administración.</p> <p>2* Por la reclasificación de anticipos a proveedores por contratación otros servicios generales.</p> <p>3 Al cierre del ejercicio por el traspaso del saldo deudor de esta cuenta a la 6.1 Resumen de Ingresos y Gastos.</p>
---	--

SU SALDO REPRESENTA

Importe del gasto por servicios generales, no incluidos en las cuentas anteriores.

OBSERVACIONES

Se llevará auxiliar por tipo de servicio, de conformidad con el concepto 3900 del Clasificador por Objeto del Gasto, partidas 391 a 396 y 399.

Tlachichuca

**Por el registro de anticipos presupuestarios*

NUMERO	GENERO	GRUPO	RUBRO	NATURALEZA
5.2.1.1	Gastos y Otras Pérdidas	Transferencias, Asignaciones, Subsidios y Otras Ayudas	Transferencias Internas y Asignaciones al Sector Público	Deudora
CUENTA	Asignaciones al Sector Público			

No.	CARGO	No.	ABONO
1	Por las asignaciones otorgadas al sector público para: <ul style="list-style-type: none"> - Asignaciones presupuestarias al Poder Ejecutivo - Asignaciones presupuestarias al Poder Legislativo - Asignaciones presupuestarias al Poder Judicial - Asignaciones presupuestarias a órganos Autónomos 	1	Al cierre del ejercicio por el traspaso del saldo deudor de esta cuenta a la 6.1 Resumen de Ingresos y Gastos.

SU SALDO REPRESENTA

Importe del gasto por las asignaciones destinadas al Sector Público, con el objeto de financiar gastos inherentes a sus atribuciones

OBSERVACIONES

Se llevará auxiliar por tipo de asignación, de conformidad con el concepto 4100 del Clasificador por Objeto del Gasto, partidas 411 a 414.

NUMERO	GENERO	GRUPO	RUBRO	NATURALEZA
--------	--------	-------	-------	------------

Tlachichuca

5.2.1.2	Gastos y Otras Pérdidas	Transferencias, Asignaciones, Subsidios y Otras Ayudas	Transferencias Internas y Asignaciones al Sector Público	Deudora
CUENTA	Transferencias Internas al Sector Público			

No.	CARGO	No.	ABONO
1	<p>Por las transferencias internas otorgadas al sector público para:</p> <ul style="list-style-type: none"> - Transferencias internas otorgadas a entidades paraestatales no empresariales y no financieras - Transferencias internas otorgadas a entidades paraestatales empresariales y no financieras - Transferencias internas otorgadas a fideicomisos públicos empresariales y no financieros - Transferencias internas otorgadas a instituciones paraestatales públicas financieras - Transferencias internas otorgadas a fideicomisos públicos financieros 	1	Al cierre del ejercicio por el traspaso del saldo deudor de esta cuenta a la 6.1 Resumen de Ingresos y Gastos.

Tlachichuca

SU SALDO REPRESENTA

Importe del gasto por transferencias internas, que no implican las contraprestaciones de bienes o servicios, destinadas a entes Públicos, contenidos en el presupuesto de egresos, con el objeto de financiar gastos inherentes a sus funciones.

OBSERVACIONES

Se llevará auxiliar por tipo de transferencia, de conformidad con el concepto 4100 del Clasificador por Objeto del Gasto, partidas 415 a 419.

NUMERO	GENERO	GRUPO	RUBRO	NATURALEZA
5.2.3.1	Gastos y Otras Pérdidas	Transferencias, Asignaciones, Subsidios y Otras Ayudas	Subsidios y Subvenciones	Deudora
CUENTA	Subsidios			

No.	CARGO	No.	ABONO
1	Por los subsidios otorgados a diferentes sectores, tales como: <ul style="list-style-type: none">- Subsidios a la producción- Subsidios a la distribución- Subsidios a la inversión- Subsidios a la prestación de servicios públicos- Subsidios para cubrir diferenciales de tasas de interés- Subsidios a la vivienda	1	Al cierre del ejercicio por el traspaso del saldo deudor de esta cuenta a la 6.1 Resumen de Ingresos y Gastos.

Tlachichuca

	<ul style="list-style-type: none"> - Subsidios a entidades federativas y municipios - Otros subsidios 		
--	---	--	--

SU SALDO REPRESENTA

Importe del gasto por los subsidios destinados a promover y fomentar las operaciones del beneficiario; mantener los niveles en los precios; apoyar el consumo, la distribución y comercialización de los bienes; motivar la inversión; cubrir impactos financieros; promover la innovación tecnológica; así como para el fomento de las actividades agropecuarias, industriales o de servicios y vivienda.

OBSERVACIONES

Se llevará auxiliar por tipo de subsidio, de conformidad con el concepto 4300 del Clasificador por Objeto del Gasto, partidas 431 a 436 y 438 y 439

NUMERO	GENERO	GRUPO	RUBRO	NATURALEZA
5.2.3.2	Gastos y Otras Pérdidas	Transferencias, Asignaciones, Subsidios y Otras Ayudas	Subsidios y Subvenciones	Deudora
CUENTA	Subvenciones			

No.	CARGO	No.	ABONO
1	Por las subvenciones otorgadas: <ul style="list-style-type: none"> - Subvenciones al consumo 	1	Al cierre del ejercicio por el traspaso del saldo deudor de esta cuenta a la 6.1 Resumen de Ingresos y Gastos.

Tlachichuca

SU SALDO REPRESENTA			
Importe del gasto por subvenciones destinadas a las empresas para mantener un menor nivel en los precios de bienes y servicios de consumo básico que distribuyen los sectores económicos.			
OBSERVACIONES			
Se llevará auxiliar por tipo de subvención, de conformidad con el concepto 4300 del Clasificador por Objeto del Gasto, partida 437.			

NUMERO	GENERO	GRUPO	RUBRO	NATURALEZA
5.2.4.1	Gastos y Otras Pérdidas	Transferencias, Asignaciones, Subsidios y Otras Ayudas	Ayudas Sociales	Deudora
CUENTA	Ayudas Sociales a Personas			

No.	CARGO	No.	ABONO
1	Por las ayudas sociales otorgadas a personas.	1	Al cierre del ejercicio por el traspaso del saldo deudor de esta cuenta a la 6.1 Resumen de Ingresos y Gastos.

SU SALDO REPRESENTA	
Importe del gasto por ayudas sociales a personas destinadas al auxilio o ayudas especiales que no revisten carácter permanente, otorgadas por el ente público a personas u hogares para propósitos sociales.	
OBSERVACIONES	

Tlachichuca

Se llevará auxiliar por tipo de servicio, de conformidad con el concepto 4400 del Clasificador por Objeto del Gasto, partida 441.

NUMERO	GENERO	GRUPO	RUBRO	NATURALEZA
5.2.4.2	Gastos y Otras Pérdidas	Transferencias, Asignaciones, Subsidios y Otras Ayudas	Ayudas Sociales	Deudora
CUENTA	Becas			

No.	CARGO	No.	ABONO
1	Por el otorgamiento de becas y otras ayudas para programas de capacitación.	1	Al cierre del ejercicio por el traspaso del saldo deudor de esta cuenta a la 6.1 Resumen de Ingresos y Gastos.

Tlachichuca

SU SALDO REPRESENTA			
Importe del gasto por becas destinadas a becas y otras ayudas para programas de formación o capacitación acordadas con personas.			
OBSERVACIONES			
Se llevará auxiliar por beneficiario, de conformidad con el concepto 4400 del Clasificador por Objeto del Gasto, partida 442.			

NUMERO	GENERO	GRUPO	RUBRO	NATURALEZA
5.2.4.3	Gastos y Otras Pérdidas	Transferencias, Asignaciones, Subsidios y Otras Ayudas	Ayudas Sociales	Deudora
CUENTA	Ayudas Sociales a Instituciones			

No.	CARGO	No.	ABONO
1	Por las ayudas sociales a instituciones otorgadas para: <ul style="list-style-type: none"> - Ayudas sociales a instituciones de enseñanza - Ayudas sociales a actividades científicas o académicas - Ayudas sociales a instituciones sin fines de lucro - Ayudas sociales a cooperativas - Ayudas sociales a entidades de interés público 	1	Al cierre del ejercicio por el traspaso del saldo deudor de esta cuenta a la 6.1 Resumen de Ingresos y Gastos.

Tlachichuca

--	--	--	--

SU SALDO REPRESENTA

Importe del gasto por ayudas sociales a instituciones destinadas para la atención de gastos corrientes de establecimientos de enseñanza, cooperativismo y de interés público.

OBSERVACIONES

Se llevará auxiliar por beneficiario, de conformidad con el concepto 4400 del Clasificador por Objeto del Gasto, partidas 443 a 447.

NUMERO	GENERO	GRUPO	RUBRO	NATURALEZA
5.2.4.4	Gastos y Otras Pérdidas	Transferencias, Asignaciones, Subsidios y Otras Ayudas	Ayudas Sociales	Deudora
CUENTA	Ayudas Sociales por Desastres Naturales y Otros Siniestros			

No.	CARGO	No.	ABONO
1	Por las ayudas sociales otorgadas con motivo de desastres naturales y otros siniestros.	1	Al cierre del ejercicio por el traspaso del saldo deudor de esta

Tlachichuca

			cuenta a la 6.1 Resumen de Ingresos y Gastos.
SU SALDO REPRESENTA Importe del gasto por ayudas sociales por desastre naturales y otros siniestros destinados a atender a la población por contingencias y desastres naturales, así como las actividades relacionadas con su prevención, operación y supervisión.			
OBSERVACIONES Se llevará auxiliar por beneficiario, de conformidad con el concepto 4400 del Clasificador por Objeto del Gasto, partida 448.			

NUMERO	GENERO	GRUPO	RUBRO	NATURALEZA
--------	--------	-------	-------	------------

Tlachichuca

5.2.5.1	Gastos y Otras Pérdidas	Transferencias , Asignaciones, Subsidios y Otras Ayudas	Pensiones y Jubilaciones	Deudora
CUEN TA	Pensiones			

No.	CARGO	No.	ABONO
1	Por el pago de pensiones.	1	Al cierre del ejercicio por el traspaso del saldo deudor de esta cuenta a la 6.1 Resumen de Ingresos y Gastos.

Contraloría Municipal

Tlachichuca

SU SALDO REPRESENTA

Importe del gasto por pensiones, que cubre el Gobierno Federal, Estatal y Municipal, o bien el Instituto de Seguridad Social correspondiente, conforme al régimen legal establecido, así como los pagos adicionales derivados de compromisos contractuales a personal retirado.

OBSERVACIONES

Se llevará auxiliar por beneficiario, de conformidad con el concepto 4500 del Clasificador por Objeto del Gasto, partida 451.

NUMERO	GENERO	GRUPO	RUBRO	NATURALEZA
5.3.1.1	Gastos y Otras Pérdidas	Participaciones y Aportaciones	Participaciones	Deudora
CUENTA	Participaciones de la Federación a Entidades Federativas y Municipios			

No.	CARGO	No.	ABONO
1	Por el pago de participaciones: - Fondo general de participaciones - Fondo de fomento municipal - Otros conceptos participables de la Federación a entidades federativas - Otros conceptos participables de la Federación a municipios - Convenios de colaboración administrativa	1	Al cierre del ejercicio por el traspaso del saldo deudor de esta cuenta a la 6.1 Resumen de Ingresos y Gastos.
2	Por la aplicación de anticipos de participaciones.		

Tlachichuca

SU SALDO REPRESENTA Importe del gasto por recursos previstos en el Presupuesto de Egresos por concepto de las participaciones en los ingresos federales que conforme a la Ley de Coordinación Fiscal correspondan a las haciendas públicas de los Estados, Municipios y Distrito Federal.			
OBSERVACIONES Se llevará auxiliar por beneficiario, de conformidad con el concepto 8100 del Clasificador por Objeto del Gasto, partidas 811, 812 y 814 a 816.			

NUMERO	GENERO	GRUPO	RUBRO	NATURALEZA
5.3.1.2	Gastos y Otras Pérdidas	Participaciones y Aportaciones	Participaciones	Deudora
CUENTA	Participaciones de las Entidades Federativas a los Municipios			

Tlachichuca

No.	CARGO	No.	ABONO
1	Por el pago de participaciones de las entidades federativas a los municipios.	1	Al cierre del ejercicio por el traspaso del saldo deudor de esta cuenta a la 6.1 Resumen de Ingresos y Gastos.
2	Por la aplicación de anticipos de participaciones.		

SU SALDO REPRESENTA

Importe del gasto de las participaciones de las entidades federativas a los municipios que se derivan de los sistemas Estatales de coordinación fiscal determinados por las leyes correspondientes.

OBSERVACIONES

Se llevará auxiliar por beneficiario, de conformidad con el concepto 8100 del Clasificador por Objeto del Gasto, partida 813.

NUMERO	GENERO	GRUPO	RUBRO	NATURALEZA
--------	--------	-------	-------	------------

Tlachichuca

5.3.2.1	Gastos y Otras Pérdidas	Participaciones y Aportaciones	Aportaciones	Deudora
CUENTA	Aportaciones de la Federación a Entidades Federativas y Municipios			

No.	CARGO	No.	ABONO
1	Por el pago de: <ul style="list-style-type: none"> - Aportaciones de la Federación a las entidades federativas - Aportaciones de la Federación a municipios - Aportaciones previstas en leyes y decretos al sistema de protección social - Aportaciones previstas en leyes y decretos compensatorias a entidades federativas y municipios 	1	Al cierre del ejercicio por el traspaso del saldo deudor de esta cuenta a la 6.1 Resumen de Ingresos y Gastos.

SU SALDO REPRESENTA

Importe del gasto por aportaciones federales para educación básica y normal, servicios de salud, infraestructura social, fortalecimiento Municipal, otorgamiento de las aportaciones múltiples, educación tecnológica y de adultos, seguridad pública y, en su caso, otras a las que se refiere la Ley de Coordinación Fiscal a favor de los Estados, Distrito Federal y Municipios.

OBSERVACIONES

Tlachichuca

Se llevará auxiliar por beneficiario, de conformidad con el concepto 8300 del Clasificador por Objeto del Gasto, partidas 831, 832, 834 y 835.

NUMERO	GENERO	GRUPO	RUBRO	NATURALEZA
5.3.2.2	Gastos y Otras Pérdidas	Participaciones y Aportaciones	Aportaciones	Deudora
CUENTA	Aportaciones de las Entidades Federativas a los Municipios			

No.	CARGO	No.	ABONO
1	Por el pago de aportaciones de las entidades federativas a los municipios.	1	Al cierre del ejercicio por el traspaso del saldo deudor de esta cuenta a la 6.1 Resumen de Ingresos y Gastos.

Tlachichuca

<p>SU SALDO REPRESENTA Importe del gasto por las aportaciones Estatales para educación básica y normal, servicios de salud, infraestructura social, fortalecimiento Municipal, otorgamiento de las aportaciones múltiples, educación tecnológica y de adultos, seguridad pública y, en su caso, otras a las que se refiere la Ley de Coordinación Fiscal a favor de los Municipios.</p>			
<p>OBSERVACIONES Se llevará auxiliar por beneficiario, de conformidad con el concepto 8300 del Clasificador por Objeto del Gasto, partida 833.</p>			

NUMERO	GENERO	GRUPO	RUBRO	NATURALEZA
5.3.3.1	Gastos y Otras Pérdidas	Participaciones y Aportaciones	Convenios	Deudora
CUENTA	Convenios de Reasignación			

No.	CARGO	No.	ABONO
1	Por el pago de convenios de reasignación.	1	Al cierre del ejercicio por el traspaso del saldo deudor de esta cuenta a la 6.1 Resumen de Ingresos y Gastos.

Contraloría Municipal

Tlachichuca

SU SALDO REPRESENTA Importe del gasto por convenios que celebra el ente público con el propósito de reasignar la ejecución de funciones, programas o proyectos federales y, en su caso, recursos humanos o materiales.			
OBSERVACIONES Se llevará auxiliar por beneficiario, de conformidad con el concepto 8500 del Clasificador por Objeto del Gasto, partida 851.			

Tlachichuca

NUMERO	GENERO	GRUPO	RUBRO	NATURALEZA
5.3.3.2	Gastos y Otras Pérdidas	Participaciones y Aportaciones	Convenios	Deudora
CUENTA	Convenios de Descentralización y Otros			

No.	CARGO	No.	ABONO
1	Por el pago de: - Convenios de descentralización - Otros convenios	1	Al cierre del ejercicio por el traspaso del saldo deudor de esta cuenta a la 6.1 Resumen de Ingresos y Gastos.

Tlachichuca

SU SALDO REPRESENTA			
<p>Importe del gasto por convenios que celebra el ente público con el propósito de descentralizar la ejecución de funciones, programas o proyectos federales y, en su caso, recursos humanos o materiales y a otros convenios no incluidos en las cuentas anteriores.</p>			
OBSERVACIONES			
<p>Se llevará auxiliar por tipo de convenio, de conformidad con el concepto 8500 del Clasificador por Objeto del Gasto, partidas 852 y 853.</p>			

NUMERO	GENERO	GRUPO	RUBRO	NATURALEZA
5.5.1.3	Gastos y Otras Pérdidas	Otros Gastos y Pérdidas Extraordinarias	Estimaciones, Depreciaciones, Deterioros, Obsolescencia y Amortizaciones	Deudora
CUENTA	Depreciación de Bienes Inmuebles			

No.	CARGO	No.	ABONO
1	Por el importe de la depreciación del ejercicio de los bienes inmuebles.	1	Al cierre del ejercicio por el traspaso del saldo deudor de esta cuenta a la 6.1 Resumen de Ingresos y Gastos.
SU SALDO REPRESENTA			

Tlachichuca

El monto del gasto por depreciación que corresponde aplicar, de conformidad con los lineamientos que emita el CONAC, por concepto de disminución del valor derivado del uso de los bienes inmuebles del ente público.

OBSERVACIONES

NUMERO	GENERO	GRUPO	RUBRO	NATURALEZA
5.5.1.4	Gastos y Otras Pérdidas	Otros Gastos y Pérdidas Extraordinarias	Estimaciones, Depreciaciones, Deterioros, Obsolescencia y Amortizaciones	Deudora
CUENTA	Depreciación de Infraestructura			

No.	CARGO	No.	ABONO
1	Por el importe de la depreciación del ejercicio de la infraestructura	1	Al cierre del ejercicio por el traspaso del saldo deudor de esta cuenta a la 6.1 Resumen de Ingresos y Gastos.

SU SALDO REPRESENTA

El monto del gasto por depreciación que corresponde aplicar, de conformidad con los lineamientos que emita el CONAC, por concepto de disminución del valor derivado del uso de infraestructura del ente público.

OBSERVACIONES

NUMERO	GENERO	GRUPO	RUBRO	NATURALEZA
--------	--------	-------	-------	------------

Tlachichuca

5.5.1.5	Gastos y Otras Pérdidas	Otros Gastos y Pérdidas Extraordinarias	Estimaciones, Depreciaciones, Deterioros, Obsolescencia y Amortizaciones	Deudora
CUENTA	Depreciación de Bienes Muebles			

No.	CARGO	No.	ABONO
1	Por el importe de la depreciación del ejercicio de los bienes muebles.	1	Al cierre del ejercicio por el traspaso del saldo deudor de esta cuenta a la 6.1 Resumen de Ingresos y Gastos.
SU SALDO REPRESENTA			
El monto del gasto por depreciación que corresponde aplicar, de conformidad con los lineamientos que emita el CONAC, por concepto de disminución del valor derivado del uso u obsolescencia de bienes muebles del ente público.			
OBSERVACIONES			

NUMERO	GENERO	GRUPO	RUBRO	NATURALEZA
5.5.1.7	Gastos y Otras Pérdidas	Otros Gastos y Pérdidas Extraordinarias	Estimaciones, Depreciaciones, Deterioros, Obsolescencia y Amortizaciones	Deudora
CUENTA	Amortización de Activos Intangibles			

Tlachichuca

No.	CARGO	No.	ABONO
1	Por el importe de la amortización del ejercicio de los activos intangibles.	1	Al cierre del ejercicio por el traspaso del saldo deudor de esta cuenta a la 6.1 Resumen de Ingresos y Gastos.
SU SALDO REPRESENTA			
El monto del gasto por amortización que corresponde aplicar, de conformidad con los lineamientos que emita el CONAC, por concepto de la disminución del valor acordado de activos intangibles del ente público.			
OBSERVACIONES			

NUMERO	GENERO	GRUPO	RUBRO	NATURALEZA
5.5.9.1	Gastos y Otras Pérdidas	Otros Gastos y Pérdidas Extraordinarias	Otros Gastos	Deudora
CUENTA	Gastos de Ejercicios Anteriores			

No.	CARGO	No.	ABONO
1	Por los gastos de ejercicios anteriores.	1	Al cierre del ejercicio por el traspaso del saldo deudor de esta cuenta a la 6.1 Resumen de Ingresos y Gastos.

Tlachichuca

SU SALDO REPRESENTA El importe de los gastos de ejercicios fiscales anteriores que se cubren en el ejercicio actual.				
OBSERVACIONES Auxiliar por subcuenta.				

NUMERO	GENERO	GRUPO	RUBRO	NATURALEZA
5.5.9. 2	Gastos y Otras Pérdidas	Otros Gastos y Pérdidas Extraordinarias	Otros Gastos	Deudora

Tlachichuca

CUENTA	Pérdidas por Responsabilidades
---------------	--------------------------------

No .	CARGO	No .	ABONO
1	Por los pagos originados del financiamiento de las responsabilidades derivadas de resolución judicial por la pérdida total por robo o siniestro del patrimonio público.	1	Al cierre del ejercicio por el traspaso del saldo deudor de esta cuenta a la 6.1 Resumen de Ingresos y Gastos.
2	Por otros gastos relacionados con pérdidas por responsabilidades.		
SU SALDO REPRESENTA			

Contraloría Municipal

Tlachichuca

Importe del gasto por la incobrabilidad o dispensa de las responsabilidades derivadas del finamiento por resolución judicial por la pérdida del patrimonio público.

OBSERVACIONES

Auxiliar por responsabilidad.

NUMERO	GENERO	GRUPO	RUBRO	NATURALEZA
5.5.9.3	Gastos y Otras Pérdidas	Otros Gastos y Pérdidas Extraordinarias	Otros Gastos	Deudora
CUENTA	Bonificaciones y Descuentos Otorgados			

No.	CARGO	No.	ABONO
1	Por las bonificaciones otorgadas y descuentos en mercancías.	1	Al cierre del ejercicio por el traspaso del saldo deudor de esta cuenta a la 6.1 Resumen de Ingresos y Gastos.

Tlachichuca

SU SALDO REPRESENTA			
Importe del gasto por las bonificaciones y descuentos en mercancías, por concepto de diferencias en calidad o peso, dañadas, retraso en la entrega e infracciones a las condiciones del contrato.			
OBSERVACIONES			
Auxiliar por beneficiario.			

NUMERO	GENERO	GRUPO	RUBRO	NATURALEZA
6.1	Cuentas de Cierre Contable	Resumen de Ingresos y Gastos	Resumen de Ingresos y Gastos	Deudora/Acreedora
CUENTA	Resumen de Ingresos y Gastos			

No.	CARGO	No.	ABONO
1	Por el traspaso del saldo deudor de las cuentas del género 5 correspondientes a los resultados por Gastos y Otras Pérdidas.	1	Por el traspaso del saldo acreedor de las cuentas del género 4 correspondientes a los resultados por Ingresos.
2	Por el traspaso del saldo acreedor de esta cuenta a la 6.2 Ahorro de Gestión.	2	Por el traspaso del saldo deudor de esta cuenta a la 6.3 Desahorro de Gestión.

Tlachichuca

SU SALDO REPRESENTA La diferencia entre los ingresos y gastos. Su saldo permite determinar el resultado de la gestión del ejercicio.			
OBSERVACIONES			

NUMERO	GENERO	GRUPO	RUBRO	NATURALEZA
6.2	Cuentas de Cierre Contable	Ahorro de la Gestión	Ahorro de la Gestión	Deudora
CUENTA	Ahorro de la Gestión			

Tlachichuca

No .	CARGO	No .	ABONO
1	Por el traspaso del saldo acreedor de esta cuenta a la 3.2.1 Resultado del Ejercicio: Ahorro / (Desahorro).	1	Por el traspaso del saldo acreedor de la cuenta 6.1 Resumen de Ingresos y Gastos, por el resultado positivo en el patrimonio.
SU SALDO REPRESENTA El resultado positivo de la gestión del ejercicio.			
OBSERVACIONES			

Contraloría Municipal

Tlachichuca

--

NUMERO	GENERO	GRUPO	RUBRO	NATURALEZA
6.3	Cuentas de Cierre o Corte Contable	Desahorro de la Gestión	Desahorro de la Gestión	Deudora
CUENTA	Desahorro de la Gestión			

No	CARGO	No	ABONO
1	Por el traspaso del saldo deudor de la cuenta 6.1 Resumen de Ingresos y Gastos, por el resultado negativo en el patrimonio.	1	Por el traspaso del saldo acreedor de esta cuenta a la 3.2.1 Resultado del Ejercicio: Ahorro /(Desahorro).

Tlachichuca

SU SALDO REPRESENTA			
El resultado negativo de la gestión del ejercicio.			
OBSERVACIONES			

SU SALDO REPRESENTA			
El valor nominal total de los Avaes vigentes otorgados por el Gobierno.			
OBSERVACIONES			

NUMERO	GENERO	GRUPO	RUBRO	NATURALEZA
8.1.1	Cuentas de Orden Presupuestarias	Ley de Ingresos	Ley de Ingresos Estimada	Deudora
CUENTA	Ley de Ingresos Estimada			

No.	CARGO	No.	ABONO
1	De la Ley de Ingresos Estimada.	1	Por la ley de de ingresos por ejecutar no devengada.
		2	Por el saldo deudor de esta cuenta para el cierre contable.
		3	Por el traspaso del saldo acreedor de la cuenta 8.1.2 Ley de Ingresos por Ejecutar.

Tlachichuca

SU SALDO REPRESENTA			
El importe que se aprueba anualmente en la Ley de Ingresos, e incluyen los impuestos, cuotas y aportaciones de seguridad social, contribuciones de mejoras, derechos, productos, aprovechamientos, financiamientos internos y externos; así como de la venta de bienes y servicios, además de participaciones, aportaciones, recursos convenidos, y otros ingresos.			
OBSERVACIONES			

NUMERO	GENERO	GRUPO	RUBRO	NATURALEZA
8.1.2	Cuentas de Orden Presupuestarias	Ley de Ingresos	Ley de Ingresos por Ejecutar	Acreedora
CUENTA	Ley de Ingresos por Ejecutar			

No	CARGO	No	ABONO
.		.	

Contraloría Municipal

Tlachichuca

1	Por las modificaciones negativas a la estimación de la Ley de Ingresos.	1	Por concepto de la Ley de Ingresos Estimada.
2	Por el devengado determinable de: <ul style="list-style-type: none"> - Impuestos - Cuotas y Aportaciones de Seguridad Social - Contribuciones de Mejoras - Derechos - Productos - Aprovechamientos - Venta de bienes y prestación de servicios a corto plazo. - Aportaciones - Convenios 	2	Por las modificaciones positivas a la Ley de Ingresos.
3	Por el devengado y recaudado autodeterminables de: <ul style="list-style-type: none"> - Impuestos - Cuotas y Aportaciones de Seguridad Social - Contribuciones de Mejoras - Derechos - Productos - Aprovechamientos 	3	Por la devolución de: <ul style="list-style-type: none"> - Impuestos - Cuotas y Aportaciones de Seguridad Social - Contribuciones de Mejoras - Derechos - Productos - Aprovechamientos - Ingresos por venta de bienes y prestación de servicios a corto plazo. - Aportaciones - Convenios - Participaciones - Transferencias y Asignaciones - Subsidios y Subvenciones - Ayudas Sociales - Pensiones y Jubilaciones
4	Por el devengado y cobro de: <ul style="list-style-type: none"> - Participaciones y Aportaciones - Transferencias Asignaciones - Subsidios y Subvenciones - Ayudas Sociales - Pensiones y Jubilaciones 	4	Por la devolución de los bienes derivados de embargos, decomisos, aseguramiento y dación en pago de: <ul style="list-style-type: none"> - Impuestos - Cuotas y Aportaciones de Seguridad Social - Derechos - Productos - Aprovechamientos
		5	Por el traspaso del saldo acreedor de la cuenta 8.1.3 Modificaciones a la Ley de Ingresos Estimada.

Tlachichuca

5	Por los ingresos compensados de: <ul style="list-style-type: none"> - Impuestos - Cuotas y Aportaciones de Seguridad Social - Contribuciones de Mejoras - Derechos - Productos - Aprovechamientos 	6	Por el traspaso del saldo acreedor de la cuenta 8.1.4 Ley de Ingresos Devengada.
---	---	---	--

NUMERO	GENERO	GRUPO	RUBRO	NATURALEZA
8.1.2	Cuentas de Orden Presupuestarias	Ley de Ingresos	Ley de Ingresos por Ejecutar	Acreedora
CUENTA	Ley de Ingresos por Ejecutar			

No	CARGO	No	ABONO
6	Por el devengado al formalizarse la suscripción del Convenio de pago en parcialidades incluye los accesorios determinados de: <ul style="list-style-type: none"> - Impuestos - Cuotas y Aportaciones de Seguridad Social - Derechos - Productos - Aprovechamientos 		
7	Por la resolución Judicial de incumplimiento de pago incluye los accesorios determinados por: <ul style="list-style-type: none"> - Impuestos - Cuotas y Aportaciones de Seguridad Social - Derechos - Productos 		

Tlachichuca

8	- Aprovechamientos Por el devengo de los Deudores Morosos por incumplimiento del pago, incluye los accesorios determinados por: - Impuestos - Cuotas y Aportaciones de Seguridad Social - Derechos - Productos - Aprovechamientos		
9	Por el devengado de la venta de bienes de uso		
10	Por la venta de bienes muebles no registrados en el inventario.		
11	Del traspaso del saldo deudor de la cuenta 8.1.3 Modificaciones a la Ley de Ingresos Estimada.		
12	Del traspaso del saldo acreedor de esta cuenta a la 8.1.1 Ley de Ingresos Estimada.		
SU SALDO REPRESENTA			
La Ley de Ingresos Estimada que incluyen las modificaciones a ésta, así como, el registro de los ingresos devengados.			
OBSERVACIONES			

NUMERO	GENERO	GRUPO	RUBRO	NATURALEZA
8.1.3	Cuentas de Orden Presupuestarias	Ley de Ingresos	Ley de Ingresos Modificada	Deudora /Acreedora
CUENTA	Modificaciones a la Ley de Ingresos Estimada			

Tlachichuca

No .	CARGO	No .	ABONO
1	Por las modificaciones positivas a la estimación de la Ley de Ingresos.	1	Por las modificaciones negativas a la estimación de la Ley de Ingresos.
2	Del traspaso del saldo acreedor de esta cuenta a la 8.1.2 Ley de Ingresos por Ejecutar.	2	Por el traspaso del saldo deudor de esta cuenta a la 8.1.2 Ley de Ingresos por Ejecutar.
SU SALDO REPRESENTA			
El importe de los incrementos y decrementos a la Ley de Ingresos Estimada, derivado de las ampliaciones y reducciones autorizadas.			
OBSERVACIONES			

NUMERO	GENERO	GRUPO	RUBRO	NATURALEZA
8.1.4	Cuentas de Orden Presupuestarias	Ley de Ingresos	Ley de Ingresos Devengada	Acreedora
CUENTA	Ley de Ingresos Devengada			

No .	CARGO	No .	ABONO
------	-------	------	-------

Tlachichuca

<p>1 Por la recaudación determinable de:</p> <ul style="list-style-type: none"> - Impuestos - Cuotas y Aportaciones de Seguridad Social - Contribuciones de Mejoras - Derechos - Productos - Aprovechamientos - Venta de bienes y prestación de servicios a corto plazo. - Aportaciones - Convenios 	<p>1 Por las modificaciones negativas a la estimación de la Ley de Ingresos.</p> <p>2 Por el devengado determinable de:</p> <ul style="list-style-type: none"> - Impuestos - Cuotas y Aportaciones de Seguridad Social - Contribuciones de Mejoras - Derechos - Productos - Aprovechamientos - Venta de bienes y prestación de servicios a corto plazo. - Aportaciones - Convenios
<p>2 Por el devengado y recaudado autodeterminables de:</p> <ul style="list-style-type: none"> - Impuestos - Cuotas y Aportaciones de Seguridad Social - Contribuciones de Mejoras - Derechos - Productos - Aprovechamientos 	<p>3 Por el devengado y recaudado autodeterminables de:</p> <ul style="list-style-type: none"> - Impuestos - Cuotas y Aportaciones de Seguridad Social - Contribuciones de Mejoras - Derechos - Productos - Aprovechamientos
<p>3 Por el devengado y cobro de:</p> <ul style="list-style-type: none"> - Participaciones y Aportaciones - Transferencias Asignaciones - Subsidios y Subvenciones - Ayudas Sociales - Pensiones y Jubilaciones 	<p>4 Por el devengado y cobro de:</p> <ul style="list-style-type: none"> - Participaciones y Aportaciones - Transferencias Asignaciones - Subsidios y Subvenciones - Ayudas Sociales - Pensiones y Jubilaciones
<p>4 Por los ingresos compensados de:</p> <ul style="list-style-type: none"> - Impuestos - Cuotas y Aportaciones de Seguridad Social - Contribuciones de Mejoras - Derechos - Productos - Aprovechamientos 	<p>5 Por los ingresos compensados de:</p> <ul style="list-style-type: none"> - Impuestos - Cuotas y Aportaciones de Seguridad Social - Contribuciones de Mejoras - Derechos - Productos - Aprovechamientos

Tlachichuca

5	Por la recaudación originada de Convenio de pago en parcialidades incluye los accesorios determinados de: <ul style="list-style-type: none"> - Impuestos - Cuotas y Aportaciones de Seguridad Social - Derechos - Productos - Aprovechamientos 	6	Por el devengado al formalizarse la suscripción del Convenio de pago en parcialidades incluye los accesorios determinados de: <ul style="list-style-type: none"> - Impuestos - Cuotas y Aportaciones de Seguridad Social - Derechos - Productos - Aprovechamientos
---	---	---	---

NUMERO	GENERO	GRUPO	RUBRO	NATURALEZA
8.1.4	Cuentas de Orden Presupuestarias	Ley de Ingresos	Ley de Ingresos Devengada	Acreedora
CUENTA	Ley de Ingresos Devengada			

No	CARGO	No	ABONO
6	Por la recaudación originada de resolución Judicial de incumplimiento de pago incluye los accesorios determinados por: <ul style="list-style-type: none"> - Impuestos - Cuotas y Aportaciones de Seguridad Social - Derechos - Productos - Aprovechamientos 	7	Por la resolución Judicial de incumplimiento de pago incluye los accesorios determinados por: <ul style="list-style-type: none"> - Impuestos - Cuotas y Aportaciones de Seguridad Social - Derechos - Productos - Aprovechamientos
7	Por la recaudación en especie la originada de resolución Judicial definitiva de: <ul style="list-style-type: none"> - Impuestos 	8	Por el devengo de los Deudores Morosos por incumplimiento del pago, incluye los accesorios determinados por: <ul style="list-style-type: none"> - Impuestos

Tlachichuca

	<ul style="list-style-type: none">- Cuotas y Aportaciones de Seguridad Social- Derechos- Productos- Aprovechamientos		<ul style="list-style-type: none">- Cuotas y Aportaciones de Seguridad Social- Derechos- Productos- Aprovechamientos
8	Por el cobro por la venta de Bienes de uso.	9	Por el devengado de la venta de bienes de uso
9	Por el cobro de Deudores Morosos por el incumplimiento del pago de: <ul style="list-style-type: none">- Impuestos- Cuotas y Aportaciones de Seguridad Social- Derechos- Productos- Aprovechamientos	10	Por la devolución de los bienes derivados de embargos, decomisos, aseguramiento y dación en pago de: <ul style="list-style-type: none">- Impuestos- Cuotas y Aportaciones de Seguridad Social- Derechos- ProductosAprovechamientos
10	Por la venta de bienes muebles no registrados en el inventario.	11	Por el devengado de la venta de bienes muebles no registrados en el inventario.
11	Por la devolución de: <ul style="list-style-type: none">- Impuestos- Cuotas y Aportaciones de Seguridad Social- Contribuciones de Mejoras- Derechos- Productos- Aprovechamientos- Ingresos por venta de bienes y prestación de servicios a corto plazo.- Aportaciones- Convenios- Participaciones- Transferencias y Asignaciones- Subsidios y Subvenciones- Ayudas Sociales- Pensiones y Jubilaciones		

Tlachichuca

NUMERO	GENERO	GRUPO	RUBRO	NATURALEZA
8.1.4	Cuentas de Orden Presupuestarias	Ley de Ingresos	Ley de Ingresos Devengada	Acreedora
CUENTA	Ley de Ingresos Devengada			

No.	CARGO	No.	ABONO
12	Por la devolución de los bienes derivados de embargos, decomisos, aseguramiento y dación en pago de: <ul style="list-style-type: none"> - Impuestos - Cuotas y Aportaciones de Seguridad Social - Derechos - Productos - Aprovechamientos 		
13	Del traspaso del saldo acreedor de esta cuenta a la 8.1.2 Ley de Ingresos por Ejecutar.		

Tlachichuca

SU SALDO REPRESENTA			
<p>Los derechos de cobro de los impuestos, cuotas y aportaciones de seguridad social, contribuciones de mejoras, derechos, productos, aprovechamientos, financiamientos internos y externos; así como de la venta de bienes y servicios, además de participaciones, aportaciones, recursos convenidos, y otros ingresos por parte del ente público. En el caso de resoluciones en firme (definitivas) y pago en parcialidades se deberán reconocer y registrar cuando ocurre la notificación de la resolución y/o en la firma del convenio de pago en parcialidades, respectivamente. Su saldo representa la Ley de Ingresos Devengada pendiente de recaudar.</p>			
OBSERVACIONES			

NUMERO	GENERO	GRUPO	RUBRO	NATURALEZA
8.1.5	Cuentas de Orden Presupuestarias	Ley de Ingresos	Ley de Ingresos Recaudada	Acreedora
CUENTA	Ley de Ingresos Recaudada			

No.	CARGO	No.	ABONO
1	<p>Por el pago de la devolución de:</p> <ul style="list-style-type: none"> - Impuestos - Cuotas y Aportaciones de Seguridad Social - Contribuciones de Mejoras - Derechos - Productos - Aprovechamientos - Ingresos por venta de bienes y prestación de servicios a corto plazo. - Aportaciones 	1	<p>Por la recaudación determinable de:</p> <ul style="list-style-type: none"> - Impuestos - Cuotas y Aportaciones de Seguridad Social - Contribuciones de Mejoras - Derechos - Productos - Aprovechamientos - Venta de bienes y prestación de servicios a corto plazo. - Aportaciones

Tlachichuca

	<ul style="list-style-type: none"> - Convenios - Participaciones - Transferencias y Asignaciones - Subsidios y Subvenciones - Ayudas Sociales - Pensiones y Jubilaciones 		<ul style="list-style-type: none"> - Convenios
2	<p>Por el pago de la devolución de los bienes derivados de embargos, decomisos, aseguramiento y dación en pago de:</p> <ul style="list-style-type: none"> - Impuestos - Cuotas y Aportaciones de Seguridad Social - Derechos - Productos - Aprovechamientos 	2	<p>Por el devengado y recaudado autodeterminables de:</p> <ul style="list-style-type: none"> - Impuestos - Cuotas y Aportaciones de Seguridad Social - Contribuciones de Mejoras - Derechos - Productos - Aprovechamientos
3	<p>Al cierre del ejercicio por el saldo acreedor de esta cuenta para la determinación del superávit o déficit financiero.</p>	3	<p>Por el devengado y cobro de:</p> <ul style="list-style-type: none"> - Participaciones y Aportaciones - Transferencias Asignaciones - Subsidios y Subvenciones - Ayudas Sociales - Pensiones y Jubilaciones
		4	<p>Por los ingresos compensados de:</p> <ul style="list-style-type: none"> - Impuestos - Cuotas y Aportaciones de Seguridad Social - Contribuciones de Mejoras - Derechos - Productos - Aprovechamientos

NUMERO	GENERO	GRUPO	RUBRO	NATURALEZA
8.1.5	Cuentas de Orden Presupuestarias	Ley de Ingresos	Ley de Ingresos Recaudada	Acreedora

Tlachichuca

CUENTA	Ley de Ingresos Recaudada
---------------	---------------------------

No	CARGO	No	ABONO
.		.	
		5	Por la recaudación originada de Convenio de pago en parcialidades incluye los accesorios determinados de: <ul style="list-style-type: none"> - Impuestos - Cuotas y Aportaciones de Seguridad Social - Derechos - Productos - Aprovechamientos
		6	Por la recaudación originada de resolución Judicial de incumplimiento de pago incluye los accesorios determinados por: <ul style="list-style-type: none"> - Impuestos - Cuotas y Aportaciones de Seguridad Social - Derechos - Productos - Aprovechamientos
		7	Por la recaudación en especie la originada de resolución Judicial definitiva de: <ul style="list-style-type: none"> - Impuestos - Cuotas y Aportaciones de Seguridad Social - Derechos - Productos - Aprovechamientos
		8	Por el cobro por la venta de Bienes de uso.
		9	Por el cobro de Deudores Morosos por el incumplimiento del pago de:

Tlachichuca

			<ul style="list-style-type: none"> - Impuestos - Cuotas y Aportaciones de Seguridad Social - Derechos - Productos - Aprovechamientos
		10	Por la venta de bienes muebles no registrados en el inventario.
SU SALDO REPRESENTA			
El cobro en efectivo o por cualquier otro medio de pago de los impuestos, cuotas y aportaciones de seguridad social, contribuciones de mejoras, derechos, productos, aprovechamientos, financiamientos internos y externos; así como de la venta de bienes y servicios, además de participaciones, aportaciones, recursos convenidos, y de otros ingresos por parte del ente público.			
OBSERVACIONES			

NUMERO	GENERO	GRUPO	RUBRO	NATURALEZA
8.2.1	Cuentas de Orden Presupuestarias	Presupuesto de Egresos	Presupuesto de Egresos Aprobado	Acreedora
CUENTA	Presupuesto de Egresos Aprobado			

No.	CARGO	No.	ABONO
1	Por las reducciones liquidadas al presupuesto original autorizado que se realicen en el ejercicio	1	Por el presupuesto de egresos aprobado.
2	Del traspaso del saldo deudor de la cuenta 8.2.2 Presupuesto de Egresos por Ejercer.		
3	Por el saldo acreedor de esta cuenta para el cierre contable.		

Tlachichuca

SU SALDO REPRESENTA			
El importe de las asignaciones presupuestarias que se autorizan mediante el Presupuesto de Egresos.			
OBSERVACIONES			

NUMERO	GENERO	GRUPO	RUBRO	NATURALEZA
8.2.2	Cuentas de Orden Presupuestarias	Presupuesto de Egresos	Presupuesto de Egresos por Ejercer	Deudora
CUENTA	Presupuesto de Egresos por Ejercer			

No	CARGO	No	ABONO
1	Por el presupuesto de egresos aprobado.	1	Por las reducciones liquidas al presupuesto aprobado.
2	Por las ampliaciones/adiciones liquidas al presupuesto aprobado.	2	Por las reducciones compensadas al presupuesto aprobado.
3	Por las ampliaciones/adiciones compensadas al presupuesto aprobado.	3	Por el presupuesto comprometido.
4	Del traspaso al cierre del ejercicio del saldo deudor de la cuenta a la 8.2.4 Presupuesto de Egresos Comprometido.	4	Por el traspaso del saldo deudor de la cuenta 8.2.3 Modificaciones al Presupuesto de Egresos Aprobado.
5	Por el traspaso del saldo acreedor de la cuenta 8.2.3 Modificaciones al Presupuesto de Egresos Aprobado.	5	Por el traspaso del saldo deudor de esta cuenta a la 8.2.1 Presupuesto de Egresos Aprobado.

Tlachichuca

SU SALDO REPRESENTA			
El Presupuesto de Egresos autorizado para gastar con las adecuaciones presupuestarias realizadas menos el presupuesto comprometido. Su saldo representa el Presupuesto de Egresos por Comprometer.			
OBSERVACIONES			

NUMERO	GENERO	GRUPO	RUBRO	NATURALEZA
8.2.3	Cuentas de Orden Presupuestarias	Presupuesto de Egresos	Presupuesto Modificado	Deudora /Acreedora
CUENTA	Modificaciones al Presupuesto de Egresos Aprobado			

No	CARGO	No	ABONO
.		.	
1	Por las reducciones liquidas al presupuesto autorizado aprobado.	1	Por las ampliaciones/adiciones liquidas al presupuesto aprobado.

Tlachichuca

2	Por las reducciones compensadas al presupuesto aprobado.	2	Por las ampliaciones/adiciones compensadas al presupuesto aprobado.
3	Por el traspaso al cierre del ejercicio del saldo acreedor de esta cuenta a la 8.2.2 Presupuesto de Egresos por Ejercer.	3	Por el traspaso al cierre del ejercicio del saldo deudor de esta cuenta a la 8.2.2 Presupuesto de Egresos por Ejercer.
SU SALDO REPRESENTA			
El importe de los incrementos y decrementos al Presupuesto de Egresos Aprobado, derivado de las ampliaciones y reducciones autorizadas.			
OBSERVACIONES			

NUMERO	GENERO	GRUPO	RUBRO	NATURALEZA
8.2.4	Cuentas de Orden Presupuestarias	Presupuesto de Egresos	Presupuesto de Egresos Comprometido	Deudora
CUENTA	Presupuesto de Egresos Comprometido			

Tlachichuca

No .	CARGO	No .	ABONO
1 2	<p>1 Por el registro del presupuesto comprometido.</p> <p>2 Por la devolución de Materiales y suministros con reintegro</p>	1	<p>Por el devengado por:</p> <ul style="list-style-type: none"> - Gastos por servicios personales (nómina, honorarios, otros servicios personales y retenciones) - Cuotas y Aportaciones Patronales - Adquisición de materiales y suministros - Servicios generales - Transferencias internas y asignaciones al sector público - Transferencias al resto del sector público - Subsidios y subvenciones - Ayudas sociales - Pensiones y jubilaciones - Transferencias a fideicomisos, mandatos y contratos análogos - Transferencias al exterior - Adquisición de mobiliario y equipo de administración - Adquisición de mobiliario y equipo educacional y recreativo - Adquisición de equipo e instrumental médico y de laboratorio - Adquisición de vehículos y equipo de transporte - Adquisición de equipo de defensa y seguridad - Adquisición de maquinaria, otros equipos y herramientas - Adquisición de activos biológicos

Tlachichuca

		<ul style="list-style-type: none">- Adquisición de bienes inmuebles- Adquisición de activos intangibles- Obras públicas en bienes de dominio público y propio- Proyectos productivos y acciones de fomento- Participaciones y aportaciones de capital.- Compra de títulos y valores- Concesión de préstamos- Inversiones en Fideicomisos mandatos y otros análogos- Participaciones- Aportaciones- Convenios- Amortización de la deuda pública- Intereses, comisiones y otros gastos de la Deuda Pública- Costos de cobertura- Apoyos financieros
	2	Por el devengado de: <ul style="list-style-type: none">- Anticipos a proveedores por la adquisición de bienes y contratación de servicios- Anticipos a proveedores de bienes inmuebles, muebles e intangibles- Anticipos a contratistas.
	3	Por el traspaso al cierre del ejercicio del saldo deudor de esta cuenta a la 8.2.2 Presupuesto de Egresos por Ejercer.
SU SALDO REPRESENTA		

Tlachichuca

El monto de las aprobaciones por autoridad competente de actos administrativos, u otros instrumentos jurídicos que formalizan una relación jurídica con terceros para la adquisición de bienes y servicios o ejecución de obras. En el caso de las obras a ejecutarse o de bienes y servicios a recibirse durante varios ejercicios, el compromiso refleja la parte que se ejecutará o recibirá, durante cada ejercicio. Su saldo representa el Presupuesto de Egresos Comprometido pendiente de devengar.

OBSERVACIONES

NUMERO	GENERO	GRUPO	RUBRO	NATURALEZA
8.2.5	Cuentas de Orden Presupuestarias	Presupuesto de Egresos	Presupuesto de Egresos Devengado	Deudora
CUENTA	Presupuesto de Egresos Devengado			

No.	CARGO	No.	ABONO
1	Por el devengado por: <ul style="list-style-type: none"> - Gastos por servicios personales (nómina, honorarios, otros servicios personales y retenciones) - Cuotas y Aportaciones Patronales - Adquisición de materiales y suministros - Servicios generales - Transferencias internas y asignaciones al sector público - Transferencias al resto del sector público - Subsidios y subvenciones - Ayudas sociales - Pensiones y jubilaciones 	1	Por la expedición de la cuenta por liquidar certificada para el pago de: <ul style="list-style-type: none"> - Gastos por servicios personales (nómina, honorarios, otros servicios personales y retenciones) - Cuotas y Aportaciones Patronales - Adquisición de materiales y suministros - Servicios generales - Transferencias internas y asignaciones al sector público - Transferencias al resto del sector público - Subsidios y subvenciones - Ayudas sociales

Tlachichuca

<ul style="list-style-type: none"> - Transferencias a fideicomisos, mandatos y contratos análogos - Transferencias al exterior - Adquisición de mobiliario y equipo de administración - Adquisición de mobiliario y equipo educacional y recreativo - Adquisición de equipo e instrumental médico y de laboratorio - Adquisición de vehículos y equipo de transporte - Adquisición de equipo de defensa y seguridad - Adquisición de maquinaria, otros equipos y herramientas - Adquisición de activos biológicos - Adquisición de bienes inmuebles - Adquisición de activos intangibles - Obras públicas en bienes de dominio público y propio - Proyectos productivos y acciones de fomento - Participaciones y aportaciones de capital. - Compra de títulos y valores 	<ul style="list-style-type: none"> - Pensiones y jubilaciones - Transferencias a fideicomisos, mandatos y contratos análogos - Transferencias al exterior - Adquisición de mobiliario y equipo de administración - Adquisición de mobiliario y equipo educacional y recreativo - Adquisición de equipo e instrumental médico y de laboratorio - Adquisición de vehículos y equipo de transporte - Adquisición de equipo de defensa y seguridad - Adquisición de maquinaria, otros equipos y herramientas - Adquisición de activos biológicos - Adquisición de bienes inmuebles - Adquisición de activos intangibles - Obras públicas en bienes de dominio público y propio - Proyectos productivos y acciones de fomento - Participaciones y aportaciones de capital. - Compra de títulos y valores
---	---

NUMERO	GENERO	GRUPO	RUBRO	NATURALEZA
8.2.5	Cuentas de Orden Presupuestarias	Presupuesto de Egresos	Presupuesto de Egresos Devengado	Deudora

Tlachichuca

CUENTA	Presupuesto de Egresos Devengado
---------------	----------------------------------

No	CARGO	No	ABONO
.		.	
	<ul style="list-style-type: none"> - Concesión de prestamos - Inversiones en Fideicomisos mandatos y otros análogos - Participaciones - Aportaciones - Convenios - Amortización de la deuda pública - Intereses, comisiones y otros gastos de la Deuda Pública - Costos de cobertura - Apoyos financieros 		<ul style="list-style-type: none"> - Concesión de prestamos - Inversiones en Fideicomisos mandatos y otros análogos - Participaciones - Aportaciones - Convenios - Amortización de la deuda pública - Intereses, comisiones y otros gastos de la Deuda Pública - Costos de cobertura - Apoyos financieros - Anticipos a proveedores por la adquisición de bienes y contratación de servicios - Anticipos a proveedores de bienes inmuebles, muebles e intangibles - Anticipos a contratistas.
2	Por el devengado por: <ul style="list-style-type: none"> - Anticipos a proveedores por la adquisición de bienes y contratación de servicios - Anticipos a proveedores de bienes inmuebles, muebles e intangibles - Anticipos a contratistas. 	2	Por la expedición de la cuenta por liquidar certificada para el pago de: <ul style="list-style-type: none"> - Anticipos a proveedores por la adquisición de bienes y contratación de servicios - Anticipos a proveedores de bienes inmuebles, muebles e intangibles - Anticipos a contratistas.
3	Por la devolución de Materiales y suministros con reintegro.	3	Por la devolución de Materiales y suministros con reintegro.
		4	Por el traspaso al cierre del ejercicio del saldo deudor de esta

Tlachichuca

			a la 9.3 Adeudos de Ejercicios Fiscales Anteriores.
SU SALDO REPRESENTA			
El monto de los reconocimientos de las obligaciones de pago a favor de terceros por la recepción de conformidad de bienes, servicios y obras oportunamente contratados; así como de las obligaciones que derivan de tratados, leyes, decretos, resoluciones y sentencias definitivas. Su saldo representa el Presupuesto de Egresos Devengado pendiente de ejercer.			
OBSERVACIONES			

NUMERO	GENERO	GRUPO	RUBRO	NATURALEZA
8.2.6	Cuentas de Orden Presupuestarias	Presupuesto de Egresos	Presupuesto de Egresos Ejercido	Deudora
CUENTA	Presupuesto de Egresos Ejercido			

No.	CARGO	No.	ABONO
1	Por la expedición de la cuenta por liquidar certificada para el pago de: <ul style="list-style-type: none"> - Gastos por servicios personales (nómina, honorarios, otros servicios personales y retenciones) - Cuotas y Aportaciones Patronales - Adquisición de materiales y suministros 	1	Por el pago de: <ul style="list-style-type: none"> - Gastos por servicios personales (nómina, honorarios, otros servicios personales y retenciones) - Cuotas y Aportaciones Patronales - Adquisición de materiales y suministros

Tlachichuca

<ul style="list-style-type: none">- Servicios generales- Transferencias internas y asignaciones al sector público- Transferencias al resto del sector público- Subsidios y subvenciones- Ayudas sociales- Pensiones y jubilaciones- Transferencias a fideicomisos, mandatos y contratos análogos- Transferencias al exterior- Adquisición de mobiliario y equipo de administración- Adquisición de mobiliario y equipo educacional y recreativo- Adquisición de equipo e instrumental médico y de laboratorio- Adquisición de vehículos y equipo de transporte- Adquisición de equipo de defensa y seguridad- Adquisición de maquinaria, otros equipos y herramientas- Adquisición de activos biológicos- Adquisición de bienes inmuebles- Adquisición de activos intangibles- Obras públicas en bienes de dominio público y propio- Proyectos productivos y acciones de fomento- Participaciones y aportaciones de capital.- Compra de títulos y valores	<ul style="list-style-type: none">- Servicios generales- Transferencias internas y asignaciones al sector público- Transferencias al resto del sector público- Subsidios y subvenciones- Ayudas sociales- Pensiones y jubilaciones- Transferencias a fideicomisos, mandatos y contratos análogos- Transferencias al exterior- Adquisición de mobiliario y equipo de administración- Adquisición de mobiliario y equipo educacional y recreativo- Adquisición de equipo e instrumental médico y de laboratorio- Adquisición de vehículos y equipo de transporte- Adquisición de equipo de defensa y seguridad- Adquisición de maquinaria, otros equipos y herramientas- Adquisición de activos biológicos- Adquisición de bienes inmuebles- Adquisición de activos intangibles- Obras públicas en bienes de dominio público y propio- Proyectos productivos y acciones de fomento
---	--

Tlachichuca

NUMERO	GENERO	GRUPO	RUBRO	NATURALEZA
8.2.6	Cuentas de Orden Presupuestarias	Presupuesto de Egresos	Presupuesto de Egresos Ejercido	Deudora
CUENTA	Presupuesto de Egresos Ejercido			

No	CARGO	No	ABONO
.		.	
2	<ul style="list-style-type: none"> - Concesión de prestamos - Inversiones en Fideicomisos mandatos y otros análogos - Participaciones - Aportaciones - Convenios - Amortización de la deuda pública - Intereses, comisiones y otros gastos de la Deuda Pública - Costos de cobertura - Apoyos financieros 	2	<ul style="list-style-type: none"> - Participaciones y aportaciones de capital. - Compra de títulos y valores - Concesión de prestamos - Inversiones en Fideicomisos mandatos y otros análogos - Participaciones - Aportaciones - Convenios - Amortización de la deuda pública - Intereses, comisiones y otros gastos de la Deuda Pública - Costos de cobertura - Apoyos financieros
3	Por la expedición de la cuenta por liquidar certificada para el pago de: <ul style="list-style-type: none"> - Anticipos a proveedores por la adquisición de bienes y contratación de servicios - Anticipos a proveedores de bienes inmuebles, muebles e intangibles - Anticipos a contratistas. Por la devolución de Materiales y suministros con reintegro	3	<ul style="list-style-type: none"> - Anticipos a proveedores por la adquisición de bienes y contratación de servicios - Anticipos a proveedores de bienes inmuebles, muebles e intangibles - Anticipos a contratistas.
		4	Por la devolución de Materiales y suministros con reintegro Por el traspaso al cierre del ejercicio del saldo deudor de esta

Tlachichuca

			a la 9.3 Adeudos de Ejercicios Fiscales Anteriores.
SU SALDO REPRESENTA			
El monto de la emisión de las cuentas por liquidar certificadas o documentos equivalentes debidamente aprobados por la autoridad competente. Su saldo representa el Presupuesto de Egresos Ejercido pendiente de pagar.			
OBSERVACIONES			

NUMERO	GENERO	GRUPO	RUBRO	NATURALEZA
8.2.7	Cuentas de Orden Presupuestarias	Presupuesto de Egresos	Presupuesto de Egresos Ejercido	Deudora
CUENTA	Presupuesto de Egresos Pagado			

No	CARGO	No	ABONO
1	Por el pago de: - Gastos por servicios personales (nómina, honorarios, otros servicios personales y retenciones)	1	Por la devolución de Materiales y suministros.
		2	Por la devolución de Materiales y suministros con reintegro

Tlachichuca

<ul style="list-style-type: none">- Cuotas y Aportaciones Patronales- Adquisición de materiales y suministros- Servicios generales- Transferencias internas y asignaciones al sector público- Transferencias al resto del sector público- Subsidios y subvenciones- Ayudas sociales- Pensiones y jubilaciones- Transferencias a fideicomisos, mandatos y contratos análogos- Transferencias al exterior- Adquisición de mobiliario y equipo de administración- Adquisición de mobiliario y equipo educacional y recreativo- Adquisición de equipo e instrumental médico y de laboratorio- Adquisición de vehículos y equipo de transporte- Adquisición de equipo de defensa y seguridad- Adquisición de maquinaria, otros equipos y herramientas- Adquisición de activos biológicos- Adquisición de bienes inmuebles- Adquisición de activos intangibles- Obras públicas en bienes de dominio público y propio- Proyectos productivos y acciones de fomento	3	Por el registro del saldo deudor de esta cuenta para la determinación del superávit o déficit presupuestario.
---	---	---

Tlachichuca

	<ul style="list-style-type: none"> - Compra de títulos y valores - Concesión de prestamos - Inversiones en Fideicomisos mandatos y otros análogos - Participaciones - Aportaciones - Convenios - Amortización de la deuda pública - Intereses, comisiones y otros gastos de la Deuda Pública - Costos de cobertura - Apoyos financieros 		
3	<p>Por el pago de:</p> <ul style="list-style-type: none"> - Anticipos a proveedores por la adquisición de bienes y contratación de servicios - Anticipos a proveedores de bienes inmuebles, muebles e intangibles - Anticipos a contratistas. <p>Por la devolución de Materiales y suministros con reintegro</p>		
SU SALDO REPRESENTA			
La cancelación total o parcial de las obligaciones de pago, que se concreta mediante el desembolso de efectivo o por cualquier otro medio de pago.			
OBSERVACIONES			

NUMERO	GENERO	GRUPO	RUBRO	NATURALEZA
9.1	Cuentas Cierre Presupuesto	Superávit Financiero	Superávit Financiero	Deudora
CUENTA	Superávit Financiero			

Tlachichuca

No .	CARGO	No .	ABONO
1	Por el saldo deudor de la cuenta 8.1.1 Ley de Ingresos Estimada al cierre del ejercicio.	1	Por el saldo acreedor de la cuenta 8.1.5 Ley de Ingresos Recaudada al cierre del ejercicio.
2	Por el saldo deudor de la cuenta 8.2.7 Presupuesto de Egresos Pagado al cierre del ejercicio.	2	Por el saldo acreedor de la cuenta 8.2.1 Presupuesto de Egresos Aprobado al cierre del ejercicio.
3	Por el saldo deudor de la cuenta 9.3 Adeudos de Ejercicios Fiscales Anteriores al cierre del ejercicio.		
SU SALDO REPRESENTA			
El importe presupuestario que resulta cuando los ingresos recaudados superan a los gastos devengados.			
OBSERVACIONES			

NUMERO	GENERO	GRUPO	RUBRO	NATURALEZA
9.2	Cuentas Cierre Presupuestario	Déficit Financiero	Déficit Financiero	Deudora
CUENTA	Déficit Financiero			

No .	CARGO	No .	ABONO
1	Por el saldo deudor de la cuenta 8.1.1 Ley de Ingresos Estimada al cierre del ejercicio.	1	Por el saldo acreedor de la cuenta 8.1.5 Ley de Ingresos Recaudada al cierre del ejercicio.
2	Por el saldo deudor de la cuenta 8.2.7 Presupuesto de Egresos Pagado al cierre del ejercicio.	2	Por el saldo acreedor de la cuenta 8.2.1 Presupuesto de Egresos Aprobado al cierre del ejercicio.

Tlachichuca

3	Por el saldo deudor de la cuenta 9.3 Adeudos de Ejercicios Fiscales Anteriores al cierre del ejercicio.		
<p>SU SALDO REPRESENTA El importe presupuestario que resulta cuando los gastos devengados del ejercicio superan a los ingresos recaudados.</p>			
<p>OBSERVACIONES</p>			

NUMERO	GENERO	GRUPO	RUBRO	NATURALEZA
9.3	Cuentas de Cierre Presupuestario	Adeudos de Ejercicios Fiscales Anteriores	Adeudos de Ejercicios Fiscales Anteriores	Deudora
CUENTA	Adeudos de Ejercicios Fiscales Anteriores			

No	CARGO	No	ABONO
.		.	

Tlachichuca

1	Por el traspaso del saldo deudor de la cuenta 8.2.5 Presupuesto de Egresos Devengado.	1	Al cierre del ejercicio por el registro del saldo deudor de esta cuenta para la determinación del superávit o déficit financiero.
2	Por el traspaso del saldo deudor de la cuenta 8.2.6 Presupuesto de Egresos Ejercido.		
SU SALDO REPRESENTA El importe presupuestario destinado a cubrir las erogaciones devengadas y pendientes de liquidar al cierre del ejercicio fiscal anterior, derivadas de la contratación de bienes y servicios requeridos en el desempeño de las funciones de los entes públicos, para las cuales existió asignación presupuestal con saldo disponible al cierre del ejercicio fiscal en que se devengaron.			
OBSERVACIONES			

Tlachichuca

CAPÍTULO V

MODELO DE ASIENTOS PARA EL REGISTRO CONTABLE

ASPECTOS GENERALES

Las transacciones que afectan la Hacienda Pública deben ser objeto de registro contable en asientos por partida doble con utilización de las cuentas que

Contraloría Municipal

Tlachichuca

corresponden según la naturaleza de las operaciones y respaldadas por los documentos que las originan (Documento Fuente del Asiento).

El modelo de asientos que se presenta tiene como propósito disponer de una guía orientadora sobre como registrar los hechos económico-financieros que reflejan, en líneas generales, la actividad del ente público y contempla las transacciones que se dan en forma habitual y recurrente.

En consecuencia, hay operaciones particulares que probablemente no se encuentren especificadas en el presente capítulo y podrán incluirse posteriormente, de la misma manera que se podrán agregar operaciones nuevas que surjan en el futuro. En el modelo presentado se han tenido en cuenta las disposiciones legales y reglamentarias vigentes, en especial las que derivan de la Ley General de Contabilidad Gubernamental y Acuerdos emitidos por el Consejo Nacional de Armonización Contable (CONAC) a la fecha, con atención a las normas contables y

a normativa internacional sobre contabilidad gubernamental.

Las transacciones incluidas en el modelo de asientos se concentraron en grandes grupos:

- I. Asiento de Apertura
- II. Operaciones relacionadas con el ejercicio de la Ley de Ingresos
- III. Operaciones relacionadas con el ejercicio del decreto de Presupuesto de Egresos
- IV. Operaciones extrapresupuestarias relacionadas con la Ley de Ingresos y el ejercicio del Presupuesto de Egresos.
- V. Operaciones extrapresupuestarias no relacionadas con la Ley de Ingresos y el ejercicio del Presupuesto de Egresos.
- VI. Operaciones de Financiamiento
- VII. Cuentas de Orden
- VIII. Operaciones de Cierre del Ejercicio Patrimoniales y Presupuestarias

Cabe mencionar que, en principio para el punto I. Asientos de Apertura, los registros se generan en forma automática a partir de un proceso específico; para los puntos II y III que comprende los registros que provienen del ejercicio del presupuesto, los asientos contables de partida doble se generan automáticamente, a partir de las matrices de conversión desarrolladas en el Anexo I. Para los puntos IV, V, VI y VII si bien la mayoría de los casos podrán automatizarse en etapas posteriores, inicialmente se efectuarán a través de registros no automatizados. El punto VIII respecto al cierre de ejercicio que también será automático previo registro de los ajustes que correspondan.

Tlachichuca

CONTENIDO DEL MODELO DE ASIENTOS

- I ASIENTO DE APERTURA
- II OPERACIONES RELACIONADAS CON EL EJERCICIO DE LA LEY DE INGRESOS
 - II.1 Ingresos corrientes**
 - II.1.1 Impuestos
 - II.1.1.1 Registro de la clasificación por concepto de impuestos.
 - II.1.1.2 Registro del devengado por concepto de impuestos determinables.
 - II.1.1.3 Registro de la recaudación de impuestos determinables recibidos en la tesorería y/o auxiliares de esta.
 - II.1.1.4 Registro del devengado y recaudado por concepto de impuestos auto determinables recibidos en la tesorería y/o auxiliares de esta.
 - II.1.1.5 Registro de la devolución y pago de impuestos.
 - II.1.1.6 Registro de ingresos compensados por impuestos.
 - II.1.1.7 Registro del devengado al formalizarse la suscripción del convenio de pago de impuestos en parcialidades (sin previo devengado).
 - II.1.1.8 Registro del cobro de las parcialidades del convenio de pago de los impuestos.
 - II.1.1.9 Registro de la resolución judicial por incumplimiento de pago por impuestos (sin previo devengado).
 - II.1.1.10 Registro del cobro de la resolución judicial definitiva por impuestos.
 - II.1.1.11 Registro del cobro en especie de la resolución judicial definitiva por impuestos.
 - II.1.1.12 Registro de la devolución de los bienes derivados de embargos, decomisos, aseguramientos y dación en pago.
 - II.1.1.13 Registro del devengo por deudores morosos por incumplimientos del pago de los impuestos, incluye los accesorios determinados (sin previo devengado).
 - II.1.1.14 Registro del cobro a deudores morosos por incumplimientos del pago de los impuestos, incluye los accesorios determinados.
 - II.1.2 Cuotas y Aportaciones de Seguridad Social**
 - II.1.2.1 Registro de la clasificación por concepto de cuotas y aportaciones de seguridad social.
 - II.1.2.2 Registro del devengado por concepto de cuotas y aportaciones de seguridad social determinables.

Tlachichuca

- II.1.2.3 Registro de la recaudación por concepto de cuotas y aportaciones de seguridad social determinables.
- II.1.2.4 Registro del devengado y recaudado por concepto de cuotas y aportaciones de seguridad social auto determinables.
- II.1.2.5 Registro de la devolución y pago de cuotas y aportaciones de seguridad social.
- II.1.2.6 Registro de ingresos compensados por cuotas y aportaciones de seguridad social.
- II.1.2.7 Registro del devengado al formalizarse la suscripción del convenio de pago de cuotas y aportaciones de seguridad social en parcialidades (Sin previo devengado).
- II.1.2.8 Registro del cobro por las parcialidades del convenio de pago de cuotas y aportaciones de seguridad social.
- II.1.2.9 Registro de la resolución judicial por incumplimiento de pago de cuotas y aportaciones de seguridad social, incluye los accesorios determinados (Sin previo devengado).
- II.1.2.10 Registro del cobro de cuotas y aportaciones de seguridad social originadas en resolución judicial definitiva (Sin previo devengado).
- II.1.2.11 Registro del cobro en especie de cuotas y aportaciones de seguridad social originada en la resolución judicial definitiva.
- II.1.2.12 Registro de la devolución de bienes derivados de embargos, decomisos, aseguramiento y dación en pago.
- II.1.2.13 Registro del devengo de deudores morosos por incumplimientos de cuotas y aportaciones de seguridad social, incluye los accesorios determinados (Sin previo devengado).
- II.1.2.14 Registro del cobro a deudores morosos por incumplimiento de cuotas y aportaciones de seguridad social.
- II.1.3 Contribuciones de Mejoras**
- II.1.3.1 Registro de la clasificación por concepto de contribuciones de mejoras.
- II.1.3.2 Registro del devengado por concepto de contribuciones de mejoras determinables.
- II.1.3.3 Registro de la recaudación por concepto de contribuciones de mejoras determinables.
- II.1.3.4 Registro del devengado y recaudado por contribuciones de mejoras auto determinables.
- II.1.3.5 Registro de la devolución y pago de contribuciones de mejoras.

Tlachichuca

II.1.3.6 Registro de los ingresos por contribuciones de mejoras compensadas.

II.1.4 Derechos

II.1.4.1 Registro de la clasificación por concepto de derechos.

II.1.4.2 Registro del devengado por concepto de derechos determinables.

II.1.4.3 Registro de la recaudación por concepto de derechos determinables.

II.1.4.4 Registro del devengado y recaudado por derechos auto determinables.

II.1.4.5 Registro de la devolución y pago por derechos.

II.1.4.6 Registro de derechos compensados.

II.1.4.7 Registro del devengado al formalizarse la suscripción del convenio de pago de derechos en parcialidades (Sin previo devengado).

II.1.4.8 Registro del cobro de las parcialidades del convenio de pago por derechos.

II.1.4.9 Registro de la resolución judicial por incumplimiento de pago por derechos, incluye los accesorios determinados (Sin previo devengado).

II.1.4.10 Registro del cobro de derechos originados en resolución judicial definitiva.

II.1.4.11 Registro del devengo por deudores morosos por derechos, incluye los accesorios determinados (Sin previo devengado).

II.1.4.12 Registro del cobro de deudores morosos por derechos.

II.1.5 Productos

II.1.5.1 Registro de la clasificación por concepto de productos.

II.1.5.2 Registro del devengado por concepto de productos determinables.

II.1.5.3 Registro de la recaudación por concepto de productos determinables.

II.1.5.4 Registro del devengado y recaudado de productos auto determinables.

II.1.5.5 Registro de la devolución y pago de productos.

II.1.5.6 Registro de ingresos por productos compensados

II.1.6 Aprovechamientos

II.1.6.1 Registro de la clasificación por concepto de aprovechamientos.

II.1.6.2 Registro del devengado por concepto de aprovechamientos determinables.

II.1.6.3 Registro de la recaudación por concepto de aprovechamientos determinables.

II.1.6.4 Registro del devengado y recaudado por concepto de aprovechamientos auto determinables.

Tlachichuca

- II.1.6.5 Registro de la devolución y pago de aprovechamientos.
- II.1.6.6 Registro de ingresos por aprovechamientos compensados.
- II.1.7 Venta de Bienes y Prestación de Servicios**
- II.1.7.1 Registro del devengado al realizarse la venta de bienes y prestación de servicios.
- II.1.7.2 Registro del cobro por el Ingreso de venta de bienes y prestación de servicios.
- II.1.7.3 Registro de la devolución y pago de los ingresos por venta de bienes y prestación de servicios.
- II.1.8 Participaciones, Aportaciones, Transferencias, Asignaciones, Subsidios y Otras Ayudas**
- II.1.8.1 Registro del devengado y cobro de Participaciones
- II.1.8.2 Registro por la diferencia resultante del ajuste en contra de las participaciones del ente público.
- II.1.8.3 Registro del pago por la diferencia resultante del ajuste en contra de las participaciones del ente público.
- II.1.8.4 Registro del devengado de aportaciones.
- II.1.8.5 Registro del cobro de aportaciones.
- II.1.8.6 Registro de la devolución de aportaciones.
- II.1.8.7 Registro del pago por la devolución de aportaciones.
- II.1.8.8 Registro del devengado de los ingresos por convenios.
- II.1.8.9 Registro del cobro de los ingresos por convenios.
- II.1.8.10 Registro de la devolución de los ingresos por convenios.
- II.1.8.11 Registro del pago por la devolución de los ingresos por convenios.
- II.1.8.12 Registro del devengado y cobro por transferencias y asignaciones.
- II.1.8.13 Registro de la devolución por transferencias y asignaciones.
- II.1.8.14 Registro del pago por la devolución de transferencias y asignaciones.
- II.1.8.15 Registro del devengado y cobro de los ingresos por subsidios y subvenciones.
- II.1.8.16 Registro de la devolución de los ingresos por subsidios y subvenciones.
- II.1.8.17 Registro del pago por la devolución de los ingresos por subsidios y subvenciones.
- II.1.8.18 Registro del devengado y cobro de los ingresos por ayudas sociales.
- II.1.8.19 Registro de la devolución de los ingresos por ayudas sociales.

Tlachichuca

- II.1.8.20 Registro del pago por la devolución de los ingresos por ayudas sociales.
- II.1.8.21 Registro del devengado y cobro de los ingresos por pensiones y jubilaciones.
- II.1.8.22 Registro de la devolución de los ingresos por pensiones y jubilaciones.
- II.1.8.23 Registro del pago por la devolución de los ingresos por pensiones y jubilaciones.

II.2 Ingresos de capital

- II.2.1 Ventas de Bienes Inmuebles, Muebles e Intangibles
 - II.2.1.1 Registro del devengado por venta de bienes inmuebles de uso a su valor en libros y baja del bien.
 - II.2.1.2 Registro del devengado por venta de bienes inmuebles de uso con pérdida y baja del bien.
 - II.2.1.3 Registro del devengado por venta de bienes inmuebles de uso con utilidad y baja del bien.
 - II.2.1.4 Registro del cobro por la venta de bienes inmuebles de uso.
 - II.2.1.5 Registro de la venta de bienes muebles no registrados en el inventario.

III OPERACIONES RELACIONADAS CON EL EJERCICIO DEL DECRETO DE PRESUPUESTO DE EGRESOS

III.1 Gastos corrientes

- III.1.1 Servicios Personales
 - III.1.1.1 Registro del devengado de los gastos por servicios personales (nómina, honorarios, otros servicios personales y retenciones).
 - III.1.1.2 Registro del pago de los gastos por servicios personales (nómina, honorarios, otros servicios personales).
 - III.1.1.3 Registro del devengado por cuotas y aportaciones patronales, contribuciones y demás obligaciones derivadas de una relación laboral.
 - III.1.1.4 Registro del pago de las cuotas y aportaciones obrero/patronales, retenciones a terceros, contribuciones y demás obligaciones derivadas de una relación laboral.
- III.1.2 **Materiales y Suministros**
 - III.1.2.1 Registro del devengado por adquisición de materiales y suministros.
 - III.1.2.2 Registro del pago por adquisición de materiales y suministros.

Tlachichuca

- III.1.2.3 Registro de la devolución de materiales y suministros (antes del pago).
- III.1.2.4 Registro de la devolución de materiales y suministros (después del pago).
- III.1.2.5 Registro del pago por adquisición de materiales y suministros con nota de crédito.
- III.1.2.6 Registro del cobro de la devolución de materiales y suministros (después del pago).
- III.1.2.7 Registro del consumo de materiales y suministros por el ente público
- III.1.2.8 Registro del devengado por adquisición de materiales y suministros
- III.1.2.9 Registro del pago de la adquisición de materiales y suministros.
- III.1.2.10 Registro de la devolución de materiales y suministros (antes del pago).
- III.1.2.11 Registro de la devolución de materiales y suministros (después del pago).
- III.1.2.12 Registro del pago por adquisición de materiales y suministros con nota de crédito.
- III.1.2.13 Registro del cobro de la devolución de materiales y suministros (después del pago)
- III.1.3 Servicios Generales**
 - III.1.3.1 Registro del devengado de contratación de servicios generales.
 - III.1.3.2 Registro del pago por servicios generales.
- III.1.4 Transferencias, Asignaciones, Subsidios y Otras Ayudas**
 - III.1.4.1 Registro del devengado de transferencias internas y asignaciones al sector público.
 - III.1.4.2 Registro del pago de transferencias internas y asignaciones al sector público.
 - III.1.4.3 Registro del devengado de transferencias al resto del sector público.
 - III.1.4.4 Registro del pago de las transferencias al resto del sector público.
 - III.1.4.5 Registro del devengado de subsidios y subvenciones.
 - III.1.4.6 Registro del pago de subsidios y subvenciones.
 - III.1.4.7 Registro del devengado de ayudas sociales.
 - III.1.4.8 Registro del pago de ayudas sociales.
 - III.1.4.9 Registro del devengado de pensiones y jubilaciones.
 - III.1.4.10 Registro del pago de pensiones y jubilaciones.
 - III.1.4.11 Registro del devengado de transferencias a fideicomisos, mandatos y contratos análogos.

Tlachichuca

- III.1.4.12 Registro del pago de transferencias a fideicomisos, mandatos y contratos análogos.
- III.1.4.13 Registro del devengado de transferencias a la seguridad social por obligación de ley.
- III.1.4.14 Registro del pago de transferencias a la seguridad social por obligación de Ley.
- III.1.4.15 Registro del devengado de donativos.
- III.1.4.16 Registro del pago de donativos.
- III.1.4.17 Registro del devengado de transferencias al exterior.
- III.1.4.18 Registro del pago de transferencias al exterior.
- III.1.5 Participaciones y Aportaciones**
 - III.1.5.1 Registro del devengado de participaciones.
 - III.1.5.2 Registro del devengado de aportaciones.
 - III.1.5.3 Registro del devengado de convenios.
 - III.1.5.4 Registro del pago de participaciones, aportaciones y convenios.
- III.1.6 Interés, Comisiones y Otros Gastos de la Deuda Pública**
 - III.1.6.1 Registro del devengado de los intereses, comisiones y otros gastos de la deuda del pública.
 - III.1.6.2 Registro del pago de los intereses, comisiones y otros gastos de la deuda del pública.
 - III.1.6.3 Registro del devengado por apoyos financieros.
 - III.1.6.4 Registro del pago por apoyos financieros.
- III.2 Gastos de capital**
 - III.2.1 Compra de Bienes
 - III.2.1.1 Registro del devengado de la adquisición de bienes inmuebles.
 - III.2.1.2 Registro del pago de la adquisición de bienes inmuebles.
 - III.2.2 Ejecución de Obras Públicas en Bienes de Dominio Público**
 - III.2.2.1 Registro de los estudios, formulación y evaluación de proyectos por obras públicas en bienes de dominio público por contrato.
 - III.2.2.2 Registro del pago de los estudios, formulación y evaluación de proyectos de obras públicas en bienes de dominio público por contrato.
 - III.2.2.3 Registro de la capitalización de los estudios, formulación y evaluación de proyectos de obras públicas en bienes de dominio público por contrato.
 - III.2.2.4 Registro del devengado de obras públicas en bienes de dominio público por contrato.

Tlachichuca

- III.2.2.5 Registro del pago de obras públicas en bienes de dominio público por contrato.
- III.2.2.6 Registro del devengado de gastos de servicios personales de obras públicas en bienes de dominio público, por administración con tipo de gasto de capital.
- III.2.2.7 Registro de la capitalización de servicios personales a construcciones en proceso de bienes de dominio público, por administración (simultáneo con registro III.2.2.5).
- III.2.2.8 Registro del pago de los gastos por servicios personales de obras públicas en bienes de dominio público, por administración con tipo de gasto de capital.
- III.2.2.9 Registro del devengado de la adquisición de materiales y suministros de obras públicas en bienes de dominio público, por administración con tipo de gasto de capital.
- III.2.2.10 Registro de la capitalización de materiales y suministros a construcciones en proceso de bienes de dominio público, por administración (simultáneo con registro III.2.2.8).
- III.2.2.11 Registro del pago de la adquisición de materiales y suministros de obras públicas en bienes de dominio público, por administración con tipo de gasto de capital.
- III.2.2.12 Registro del devengado de la contratación de servicios generales de obras públicas en bienes de dominio público, por administración con tipo de gasto de capital.
- III.2.2.13 Registro de la capitalización de servicios generales, a construcciones en proceso de bienes de dominio público, por administración (simultáneo con registro III.2.2.11).
- III.2.2.14 Registro del pago de servicios generales de obras públicas en bienes de dominio público, por administración con tipo de gasto de capital.
- III.2.2.15 Registro del pago de las retenciones a favor de terceros.
- III.2.3 Ejecución de Obras Públicas en Bienes Propios**
- III.2.3.1 Registro de los estudios, formulación y evaluación de proyectos de obras públicas en bienes propios por contrato.
- III.2.3.2 Registro del pago de los estudios, formulación y evaluación de proyectos de obras públicas en bienes propios.
- III.2.3.3 Registro de la capitalización de los estudios, formulación y evaluación de proyectos de obras públicas en bienes de dominio propios por contrato.

Tlachichuca

- III.2.3.4 Registro del devengado por obras públicas en bienes propios por contrato.
 - III.2.3.5 Registro del pago de obras públicas en bienes propios por contrato.
 - III.2.3.6 Registro del devengado de los gastos por servicios personales de obras públicas en bienes propios, por administración con tipo de gasto de capital.
 - III.2.3.7 Registro de la capitalización de servicios personales a construcciones en proceso de bienes propios por administración (simultáneo registro III.2.3.5).
 - III.2.3.8 Registro del pago de los gastos de los servicios personales de obras públicas en bienes propios, por administración con tipo de gasto de capital.
 - III.2.3.9 Registro del devengado de la adquisición de materiales y suministros de obras públicas en bienes propios, por administración con tipo de gasto de capital.
 - III.2.3.10 Registro de la capitalización de materiales y suministros a construcciones en proceso de bienes propios por administración (simultáneo con registro III.2.3.8).
 - III.2.3.11 Registro del pago de la adquisición de materiales y suministros de obras públicas en bienes propios, por administración con tipo de gasto de capital.
 - III.2.3.12 Registro del pago de la adquisición de materiales y suministros de obras públicas en bienes propios, por administración con tipo de gasto de capital.
 - III.2.3.13 Registro de la capitalización de servicios generales, a construcciones en proceso de bienes propios por administración (Simultáneo registro III.2.3.11).
 - III.2.3.14 Registro del pago de los servicios generales de obras públicas en bienes propios, por administración con tipo de gasto de capital.
 - III.2.3.15 Registro de la activación de construcciones en proceso de bienes propios, por administración a bienes inmuebles e infraestructura; a la conclusión de la obra.
 - III.2.3.16 Registro del pago de las retenciones a favor de terceros.
- IV OPERACIONES EXTRAPRESUPUESTARIAS RELACIONADAS CON LA LEY DE INGRESOS Y EL EJERCICIO DEL PRESUPUESTO DE EGRESOS

Tlachichuca

IV.1 Ingresos corrientes

IV.1.1 Distribución de Ingresos

IV.1.1.1 Registro de los ingresos por clasificar.

IV.1.1.2 Registro por los depósitos de los ingresos recaudados en la caja.

IV.1.1.3 Registro de la recaudación de ingresos participables por parte de las entidades federativas.

IV.1.1.4 Registro del anticipo de participaciones.

IV.1.1.5 Registro de la aplicación del anticipo de participaciones.

IV.2 Gastos corrientes

IV.2.1 Arrendamiento Financiero con compromiso para ejercer opción de compra

IV.2.1.1 Registro del arrendamiento financiero a la firma del contrato.

IV.2.1.2 Registro de la porción del arrendamiento financiero de largo plazo a corto plazo.

IV.2.1.3 Registro de la disminución sobre los derechos e intereses diferidos del arrendamiento financiero.

IV.2.1.4 Registro del devengado de los derechos sobre bienes e intereses en arrendamiento financiero.

IV.2.1.5 Registro del pago de los derechos sobre bienes e intereses en arrendamiento financiero.

IV.2.1.6 Registro de la incorporación al activo de la porción del arrendamiento financiero (sin considerar los intereses).

IV.2.1.7 Registro de la incorporación del bien al patrimonio al aplicar la opción de compra del contrato de arrendamiento financiero.

V OPERACIONES EXTRAPRESUPUESTARIAS NO RELACIONADAS CON LA LEY DE INGRESOS Y EL EJERCICIO DEL PRESUPUESTO

V.1 Operaciones Contables

V.1.1 Fondos de Terceros, Bienes y Valores en Garantía

V.1.1.1 Registro por depósitos de fondos de terceros a corto plazo.

V.1.1.2 Registro por depósitos de fondos de terceros a largo plazo.

V.1.1.3 Registro por el reintegro de los fondos de terceros a corto plazo.

V.1.1.4 Registro por el reintegro de los fondos de terceros a largo plazo.

V.1.1.5 Registro de los ingresos extraordinarios por el vencimiento de fondos de terceros a corto plazo.

Tlachichuca

- V.1.1.6 Registro de los ingresos extraordinarios por el vencimiento de fondos de terceros a largo plazo.
- V.1.1.7 Registro de los beneficios extraordinarios en bancos por el vencimiento de los fondos de terceros.
- V.1.1.8 Registro del reconocimiento de los valores y bienes en garantía.
- V.1.1.9 Registro de la devolución de los valores y bienes en garantía.
- V.1.2 Deudores Diversos**
- V.1.2.1 Registro por deudores diversos.
- V.1.2.2 Registro del cobro a deudores diversos.
- V.1.3 Almacén e Inventarios**
- V.1.3.1 Registro de la entrada de Inventario de materias primas, materiales y suministro para la producción.
- V.1.3.2 Registro de la salida de inventario de materias primas, materiales y suministro para la producción a proceso de elaboración.
- V.1.3.3 Registro de la transformación de mercancías en proceso a mercancías terminadas.
- V.1.4 Bienes en Concesión**
- V.1.4.1 Registro de la entrega de bienes en concesión.
- V.1.4.2 Registro de la conclusión del contrato de concesión.
- V.1.5 Bienes en Comodato**
- V.1.5.1 Registro de la entrega de bienes en comodato.
- V.1.5.2 Registro de la conclusión del contrato de comodato.
- V.1.6 Venta de Bienes Provenientes de Adjudicación, Decomisos y Dación en Pago**
- V.1.6.1 Registro por la venta de bienes provenientes de adjudicación, decomisos y dación en pago.
- V.1.6.2 Registro por el ingreso derivado de la venta de bienes provenientes de adjudicación, decomisos y dación en pago.
- V.1.6.3 Registro por los gastos generados de la venta de bienes provenientes de adjudicación, decomisos y dación en pago.
- V.1.7 Diferencias Cambiarias en Moneda Extranjera y Títulos**
- V.1.7.1 Registro de las diferencias de cotización a favor de valores negociables en moneda extranjera.
- V.1.7.2 Registro de las diferencias de cotización negativa en valores negociables en moneda extranjera.

Tlachichuca

V.1.8 Fondo Rotatorio o Revolvente

- V.1.8.1 Registro de la entrega de recursos para la constitución del fondo rotatorio o revolvente.
- V.1.8.2 Registro del ingreso del fondo rotatorio o revolvente.
- V.1.8.3 Registro del uso del fondo rotatorio o revolvente.
- V.1.8.4 Registro por la comprobación del fondo rotatorio o revolvente.
- V.1.8.5 Registro de la reposición del fondo rotatorio o revolvente.
- V.1.8.6 Registro del ingreso por la reposición del fondo rotatorio o revolvente.
- V.1.8.7 Registro del reintegro de los recursos para la cancelación del fondo rotatorio o revolvente.
- V.1.8.8 Registro del ingreso de los recursos por el reintegro derivado de la cancelación del fondo rotatorio o revolvente.

V.1.9 Otros Gastos

- V.1.9.1 Registro del devengo por otros gastos.
- V.1.9.2 Registro del pago de otros gastos.
- V.1.9.3 Transferencias de fondos entre cuentas bancarias.

V.2 Anticipos de Fondos

- V.2.1 Erogaciones por Anticipos de Participaciones
 - V.2.1.1 Registro del anticipo de participaciones.
 - V.2.1.2 Registro de la aplicación del anticipo de participaciones.

V.2.2 Anticipos a Proveedores

- V.2.2.1 Registro de anticipos a proveedores por la adquisición de bienes y contratación servicios.
- V.2.2.2 Registro de la aplicación del anticipo a proveedores por la adquisición de bienes y contratación servicios.
- V.2.2.3 Registro del devengado de anticipos a proveedores por la adquisición de bienes y contratación servicios.
- V.2.2.4 Registro del pago de Anticipos a Proveedores por adquisición de bienes y contratación de servicios.
- V.2.2.5 Registro de la reclasificación de anticipos a proveedores por la adquisición de bienes y contratación de servicios.
- V.2.2.6 Registro de la aplicación del anticipo a proveedores por la adquisición de bienes y contratación de servicios.
- V.2.2.7 Registro de anticipos a proveedores de bienes inmuebles, muebles e intangibles.

Tlachichuca

- V.2.2.8 Registro de la aplicación de anticipos a proveedores de bienes inmuebles, muebles e intangibles.
- V.2.2.9 Registro de anticipos a proveedores de bienes inmuebles, muebles e intangibles.
- V.2.2.10 Registro del pago de anticipos a proveedores de bienes inmuebles, muebles e intangibles.
- V.2.2.11 Registro de la reclasificación de anticipos a proveedores de bienes inmuebles, muebles e intangibles.
- V.2.2.12 Registro de la aplicación de anticipos a proveedores de bienes inmuebles, muebles e intangibles.

V.2.3 Anticipos a Contratistas por Obras Públicas

- V.2.3.1 Registro del anticipo a contratistas.
- V.2.3.2 Registro de la aplicación del anticipo a contratistas.
- V.2.3.3 Registro por el devengado del anticipo a contratistas.
- V.2.3.4 Registro por el pago del anticipo a contratistas.
- V.2.3.5 Registro de la reclasificación del anticipo a contratistas.
- V.2.3.6 Registro de la aplicación del anticipo a contratistas.

V.2.4 Registro de las Inversiones

- V.2.4.1 Registro del devengado y compra de Inversiones financieras.
- V.2.4.2 Registro del cobro de las inversiones financieras más sus Intereses.
- V.2.4.3 Registro del cobro de los pasivos diferidos.

VI OPERACIONES DE FINANCIAMIENTO

- VI.1 Colocación de la Deuda (financiamientos y préstamos)
 - VI.1.1.1 Registro de la colocación de títulos y valores de la deuda pública interna a la par.
 - VI.1.1.2 Registro de la colocación de títulos y valores de la deuda pública interna sobre el par.
 - VI.1.1.3 Registro de la colocación de títulos y valores de la deuda pública interna bajo el par.
 - VI.1.1.4 Registro de la colocación de títulos y valores de la deuda pública externa a la par.
 - VI.1.1.5 Registro de la colocación de títulos y valores de la deuda pública externa sobre el par.
 - VI.1.1.6 Registro de la colocación de títulos y valores de la deuda pública externa bajo el par.

Tlachichuca

- VI.1.1.7 Registro por el ingreso de fondos de la deuda pública externa e interna derivado de la obtención de préstamos.
- VI.1.1.8 Registro de la porción de la deuda pública interna de largo plazo a corto plazo.
- VI.1.1.9 Registro de la porción de la deuda pública externa de largo plazo a corto plazo.
- VI.1.1.10 Registro del pago de la deuda pública interna (registro simultáneo con III.1.6.1).
- VI.1.1.11 Registro del pago de la deuda pública externa (registro simultáneo con III.1.6.1).
- VI.1.1.12 Registro decremento de la deuda pública externa derivada de la actualización por tipo de cambio.
- VI.1.1.13 Registro del incremento de la deuda pública externa derivada de la actualización por tipo de cambio.
- VI.2 Registro de los préstamos otorgados**
 - VI.2.1.1 Registro del devengado de los préstamos otorgados.
 - VI.2.1.2 Registro del pago de los préstamos otorgados.
 - VI.2.1.3 Registro de la recuperación de los préstamos otorgados más el beneficio por intereses.
- VI.3 Registro de la ejecución de la deuda avalada o garantizada por el ente público**
 - VI.3.1.1 Registro del devengado de la amortización y/o los costos financieros a pagar por el ente público, por avales y garantías de deudas incumplidas por el deudor principal.
 - VI.3.1.2 Registro del pago por la amortización por avales y garantías por el ente público, incumplidas por el deudor principal.
 - VI.3.1.3 Registro de la recuperación de los avales y garantías más intereses.
- VI.4 Inversiones Financieras**
 - VI.4.1.1 Registro del devengado y pago de fideicomisos, mandatos y contratos análogos.
 - VI.4.1.2 Registro del devengado y pago de participaciones y aportaciones de capital.
- VI.5 Reestructuración de la Deuda Pública**
 - VI.5.1.1 Registro de la variación a favor del tipo de cambio por la reestructuración de la deuda pública externa.

Tlachichuca

- VI.5.1.2 Registro de la variación en contra del tipo de cambio por la reestructuración de la deuda pública externa.

VII CUENTAS DE ORDEN

- VII.1 Registros de orden presupuestario
 - VII.1.1 Registro Presupuestario de la ley de ingresos.
 - VII.1.1.1 Registro de Ley de ingresos estimada.
 - VII.1.1.2 Registro de modificaciones positivas a la Ley de Ingresos.
 - VII.1.1.3 Registro de modificaciones negativas a la Ley de Ingresos.
 - VII.1.1.4 Registro de los ingresos devengados.
 - VII.1.1.5 Registro de ingresos recaudados.
 - VII.1.2 Registro Presupuestario del Gasto**
 - VII.1.2.1 Registro del Presupuesto de Egresos aprobado.
 - VII.1.2.2 Registro de ampliaciones/adiciones líquidas al presupuesto aprobado.
 - VII.1.2.3 Registro de reducciones líquidas al Presupuesto aprobado.
 - VII.1.2.4 Registro de ampliaciones/adiciones compensadas al presupuesto aprobado.
 - VII.1.2.5 Registro de las reducciones compensadas al presupuesto aprobado.
 - VII.1.2.6 Registro del presupuesto comprometido.
 - VII.1.2.7 Registro del presupuesto devengado.
 - VII.1.2.8 Registro del presupuesto ejercido.
 - VII.1.2.9 Registro del presupuesto pagado.
 - VII.2 Registros de orden contables**
 - VII.2.1 Registro de Avaluos, Fianzas y Garantías
 - VII.2.1.1 Registro de autorización de avaluos.
 - VII.2.1.2 Registro de cancelación parcial o total de la deuda por parte del deudor avalado.
 - VII.2.1.3 Registro de garantías recibidas por deudas a cobrar por parte del gobierno.
 - VII.2.1.4 Registro del cumplimiento de las obligaciones por parte del deudor al gobierno.
 - VII.2.1.5 Registro de las fianzas para garantizar el cumplimiento de adquisiciones y muebles inmuebles.
 - VII.2.1.6 Registro del cumplimiento del gobierno con las obligaciones que dieron origen a las fianzas.

Tlachichuca

VII.2.2 Registro de Valores

VII.2.2.1 Registro de valores en custodia.

VII.2.2.2 Registro de la cancelación de los valores en custodia.

VII.2.2.3 Registro de instrumentos prestados a formadores de mercado.

VII.2.2.4 Registro de la cancelación de los instrumentos prestados a formadores de mercado.

VII.2.2.5 Registro de instrumentos recibidos de formadores de mercado.

VII.2.2.6 Registro de la cancelación de los instrumentos recibidos de formadores de mercado.

VII.2.3 Registro de la Emisión de Obligaciones

VII.2.3.1 Registro de la emisión de títulos de deuda pública.

VII.2.3.2 Registro de la colocación de títulos de deuda pública.

VII.2.4 Registro de las operaciones de financiamiento a través de préstamos de los OFIS y bilaterales

VII.2.4.1 Registro a la firma de contratos.

VII.2.4.2 Registro del pago de los préstamos otorgados.

VII.2.5 Registro de Juicios

VII.2.5.1 Registro de los juicios en contra del Gobierno, en proceso.

VII.2.5.2 Registro de los juicios que derivaron en sentencias judiciales.

VII.2.6 Registro de Inversión Pública

VII.2.6.1 Registro de las inversiones públicas contratadas.

VII.2.6.2 Registro de la cancelación de las inversiones públicas contratadas.

VII.2.7 Registro de Bienes en Concesión o en Comodato

VII.2.7.1 Registro de los bienes recibidos por el ente público por parte del concesionario.

VII.2.7.2 Registro de los bienes entregados por el ente público al concesionario por la conclusión del contrato.

VII.2.7.3 Registro de los Bienes recibidos por el ente público por parte del comodante.

VII.2.7.4 Registro de los bienes entregados por el ente público al comodante por la conclusión del contrato.

VIII Operaciones de Cierre del Ejercicio Patrimoniales y Presupuestarias

VIII.1 Cierre de actividades y determinación del resultado del ejercicio

VIII.1.1 Cierre de Cuentas de Ingresos y Gastos

VIII.1.1.1 Traspaso al cierre del ejercicio del saldo de Ingresos.

Tlachichuca

- VIII.1.1.2 Traspaso al cierre del ejercicio del saldo de Gastos.
- VIII.1.1.3 Registro del ahorro en la Hacienda Pública/Patrimonio.
- VIII.1.1.4 Registro del desahorro en la Hacienda Pública/Patrimonio.
- VIII.1.2 Cierre de cuentas Patrimoniales**
- VIII.1.3 Cierre de cuentas Presupuestarias
- VIII.1.3.1 Ley de Ingresos devengada no recaudada.
- VIII.1.3.2 Ley de Ingresos por Ejecutar no devengada.
- VIII.1.3.3 Traspaso al cierre del ejercicio de las modificaciones negativas a la Ley de Ingresos.
- VIII.1.3.4 Traspaso al cierre del ejercicio de las modificaciones positivas a la Ley de Ingresos.
- VIII.1.3.5 Presupuesto de Egresos Comprometido no devengado.
- VIII.1.3.6 Traspaso al cierre del ejercicio de las modificaciones negativas al Presupuesto aprobado.
- VIII.1.3.7 Traspaso al cierre del ejercicio de las modificaciones positivas al Presupuesto aprobado.
- VIII.1.3.8 Presupuesto de Egresos por ejercer no comprometido.
- VIII.1.3.9 Asiento Final de los gastos durante el ejercicio –Determinación de Adeudos de Ejercicios Fiscales Anteriores-
- VIII.1.3.10 Asiento Final de acuerdo con la Ley de Presupuesto (Superávit Financiero).
- VIII.1.3.11 Asiento Final de acuerdo con la Ley de Presupuesto (Déficit Financiero).
- VIII.1.3.12 Cierre del Ejercicio con Superávit.
- VIII.1.3.13 Cierre del Ejercicio con Déficit.

I ASIENTO DE APERTURA

Documento Fuente del Asiento: Auxiliar contable del ejercicio inmediato anterior.

Cargo		Abono	
1.1.1.1	Efectivo		
1.1.1.2	Bancos/Tesorería		

Tlachichuca

Cargo		Abono	
1.1.1.3	Bancos/Dependencias y Otros		
1.1.1.4	Inversiones Temporales (Hasta 3 meses)		
1.1.1.4 .1	Inversiones en Moneda Nacional CP		
1.1.1.4 .2	Inversiones en Moneda Extranjera CP		
1.1.1.5	Fondos con Afectación Específica		
1.1.1.6	Depósitos de Fondos de Terceros en Garantía y/o Administración		
1.1.1.9	Otros Efectivos y Equivalentes		
1.1.2.1	Inversiones Financieras de Corto Plazo		
1.1.2.2	Cuentas por Cobrar a Corto Plazo		
1.1.2.3	Deudores Diversos por Cobrar a Corto Plazo		
1.1.2.4	Ingresos por Recuperar a Corto Plazo		
1.1.2.5	Deudores por Anticipos de la Tesorería a Corto Plazo		
1.1.2.6	Préstamos Otorgados a Corto Plazo		
1.1.2.9	Otros Derechos a Recibir Efectivo o Equivalentes a Corto Plazo		
1.1.3.1	Anticipo a Proveedores por Adquisición de Bienes y Prestación de Servicios a Corto Plazo		
1.1.3.2	Anticipo a Proveedores por Adquisición de Bienes Inmuebles y Muebles a Corto Plazo		
1.1.3.3	Anticipo a Proveedores por Adquisición de Bienes Intangibles a Corto Plazo		
1.1.3.4	Anticipo a Contratistas por Obras Públicas a Corto Plazo		

Tlachichuca

Cargo		Abono	
1.1.3.9	Otros Derechos a Recibir Bienes o Servicios a Corto Plazo		
1.1.4.1	Inventario de Mercancías para Venta		
1.1.4.2	Inventario de Mercancías Terminadas		
1.1.4.3	Inventario de Mercancías en Proceso de Elaboración		
1.1.4.4	Inventario de Materias Primas, Materiales y Suministros para Producción		
1.1.4.4 .1	Productos Alimenticios, Agropecuarios y Forestales Adquiridos como Materia Prima		
1.1.4.4 .2	Insumos Textiles Adquiridos como Materia Prima		
1.1.4.4 .3	Productos de Papel, Cartón e Impresos Adquiridos como Materia Prima		
1.1.4.4 .4	Combustibles, Lubricantes y Aditivos Adquiridos, Carbón y sus Derivados Adquiridos como Materia Prima		
1.1.4.4 .5	Productos Químicos, Farmacéuticos y de Laboratorio Adquiridos como Materia Prima		
1.1.4.4 .6	Productos Metálicos y a Base de Minerales no Metálicos Adquiridos como Materia Prima		
1.1.4.4 .7	Productos de Cuero, Piel, Plástico y Hule Adquiridos como Materia Prima		
1.1.4.4 .9	Otros Productos y Mercancías Adquiridas como Materia Prima		
1.1.4.5	Bienes en Tránsito		

Tlachichuca

Cargo		Abono	
1.1.5.1	Almacén de Materiales y Suministros de Consumo		
1.1.9.1	Valores en Garantía		
1.1.9.2	Bienes en Garantía (excluye depósitos de fondos)		
1.1.9.3	Bienes Derivados de Embargos, Decomisos, Aseguramientos y Dación en Pago		
1.2.1.1	Inversiones a Largo Plazo		
1.2.1.1 .1	Depósitos a LP en Moneda Nacional		
1.2.1.1 .2	Depósitos a LP en Moneda Extranjera		
1.2.1.2	Títulos y Valores a Largo Plazo		
1.2.1.2 .1	Bonos a LP		
1.2.1.2 .2	Valores Representativos de Deuda a LP		
1.2.1.2 .3	Obligaciones Negociables a LP		
1.2.1.2 .9	Otros Valores a LP		
1.2.1.3	Fideicomisos, Mandatos y Contratos Análogos		
1.2.1.3 .1	Fideicomisos, Mandatos y Contratos Análogos del Poder Ejecutivo		
1.2.1.3 .2	Fideicomisos, Mandatos y Contratos Análogos del Poder Legislativo		
1.2.1.3 .3	Fideicomisos, Mandatos y Contratos Análogos del Poder Judicial		
1.2.1.3 .4	Fideicomisos, Mandatos y Contratos Análogos Públicos no Empresariales y no Financieros		

Tlachichuca

Cargo		Abono	
1.2.1.3 .5	Fideicomisos, Mandatos y Contratos Análogos Públicos Empresariales y no Financieros		
1.2.1.3 .6	Fideicomisos, Mandatos y Contratos Análogos Públicos Financieros		
1.2.1.3 .7	Fideicomisos, Mandatos y Contratos Análogos de Entidades Federativas		
1.2.1.3 .8	Fideicomisos, Mandatos y Contratos Análogos de Municipios		
1.2.1.3 .9	Fideicomisos, Mandatos y Contratos Análogos de Empresas Privadas y Particulares		
1.2.1.4	Participaciones y Aportaciones de Capital		
1.2.1.4 .1	Participaciones y Aportaciones de Capital a LP en el Sector Público		
1.2.1.4 .2	Participaciones y Aportaciones de Capital a LP en el Sector Privado		
1.2.1.4 .3	Participaciones y Aportaciones de Capital a LP en el Sector Externo		
1.2.2.1	Documentos por Cobrar a Largo Plazo		
1.2.2.2	Deudores Diversos a Largo Plazo		
1.2.2.3	Ingresos por Recuperar a Largo Plazo		
1.2.2.4	Préstamos Otorgados a Largo Plazo		
1.2.2.4 .1	Préstamos Otorgados a LP al Sector Público		
1.2.2.4 .2	Préstamos Otorgados a LP al Sector Privado		
1.2.2.4 .3	Préstamos Otorgados a LP al Sector Externo		

Tlachichuca

Cargo		Abono	
1.2.2.9	Otros Derechos a Recibir Efectivo o Equivalentes a Largo Plazo		
1.2.3.1	Terrenos		
1.2.3.2	Viviendas		
1.2.3.3	Edificios no Habitacionales		
1.2.3.4	Infraestructura		
1.2.3.4 .1	Infraestructura de Carreteras		
1.2.3.4 .2	Infraestructura Ferroviaria y Multimodal		
1.2.3.4 .3	Infraestructura Portuaria		
1.2.3.4 .4	Infraestructura Aeroportuaria		
1.2.3.4 .5	Infraestructura de Telecomunicaciones		
1.2.3.4 .6	Infraestructura de Agua Potable, Saneamiento, Hidroagrícola y Control de Inundaciones		
1.2.3.4 .7	Infraestructura Eléctrica		
1.2.3.4 .8	Infraestructura de Producción de Hidrocarburos		
1.2.3.4 .9	Infraestructura de Refinación, Gas y Petroquímica		
1.2.3.5	Construcciones en Proceso en Bienes de Dominio Público		
1.2.3.5 .1	Edificación Habitacional en Proceso		
1.2.3.5 .2	Edificación no Habitacional en Proceso		
1.2.3.5 .3	Construcción de Obras para el Abastecimiento de Agua, Petróleo, Gas, Electricidad y Telecomunicaciones en Proceso		

Tlachichuca

Cargo		Abono	
1.2.3.5 .4	División de Terrenos y Construcción de Obras de Urbanización en Proceso		
1.2.3.5 .5	Construcción de Vías de Comunicación en Proceso		
1.2.3.5 .6	Otras Construcciones de Ingeniería Civil u Obra Pesada en Proceso		
1.2.3.5 .7	Instalaciones y Equipamiento en Construcciones en Proceso		
1.2.3.5 .9	Trabajos de Acabados en Edificaciones y Otros Trabajos Especializados en Proceso		
1.2.3.6	Construcciones en Proceso en Bienes Propios		
1.2.3.6 .1	Edificación Habitacional en Proceso		
1.2.3.6 .2	Edificación no Habitacional en Proceso		
1.2.3.6 .3	Construcción de Obras para el Abastecimiento de Agua, Petróleo, Gas, Electricidad y Telecomunicaciones en Proceso		
1.2.3.6 .4	División de Terrenos y Construcción de Obras de Urbanización en Proceso		
1.2.3.6 .5	Construcción de Vías de Comunicación en Proceso		
1.2.3.6 .6	Otras Construcciones de Ingeniería Civil u Obra Pesada en Proceso		
1.2.3.6 .7	Instalaciones y Equipamiento en Construcciones en Proceso		
1.2.3.6 .9	Trabajos de Acabados en Edificaciones y Otros Trabajos Especializados en Proceso		

Tlachichuca

Cargo		Abono	
1.2.3.9	Otros Bienes Inmuebles		
1.2.4.1	Mobiliario y Equipo de Administración		
1.2.4.1 .1	Muebles de Oficina y Estantería		
1.2.4.1 .2	Muebles, Excepto de Oficina y Estantería		
1.2.4.1 .3	Equipo de Cómputo y de Tecnologías de la Información		
1.2.4.1 .9	Otros Mobiliarios y Equipos de Administración		
1.2.4.2	Mobiliario y Equipo Educativo y Recreativo		
1.2.4.2 .1	Equipos y Aparatos Audiovisuales		
1.2.4.2 .2	Aparatos Deportivos		
1.2.4.2 .3	Cámaras Fotográficas y de Video		
1.2.4.2 .9	Otro Mobiliario y Equipo Educativo y Recreativo		
1.2.4.3	Equipo e Instrumental Médico y de Laboratorio		
1.2.4.3 .1	Equipo Médico y de Laboratorio		
1.2.4.3 .2	Instrumental Médico y de Laboratorio		
1.2.4.4	Equipo de Transporte		
1.2.4.4 .1	Automóviles y Equipo Terrestre		
1.2.4.4 .2	Carrocerías y Remolques		
1.2.4.4 .3	Equipo Aeroespacial		
1.2.4.4 .4	Equipo Ferroviario		

Tlachichuca

Cargo		Abono	
1.2.4.4 .5	Embarcaciones		
1.2.4.4 .9	Otros Equipos de Transporte		
1.2.4.5	Equipo de Defensa y Seguridad		
1.2.4.6	Maquinaria, Otros Equipos y Herramientas		
1.2.4.6 .1	Maquinaria y Equipo Agropecuario		
1.2.4.6 .2	Maquinaria y Equipo Industrial		
1.2.4.6 .3	Maquinaria y Equipo de Construcción		
1.2.4.6 .4	Sistemas de Aire Acondicionado, Calefacción y de Refrigeración Industrial y Comercial		
1.2.4.6 .5	Equipo de Comunicación y Telecomunicación		
1.2.4.6 .6	Equipos de Generación Eléctrica, Aparatos y Accesorios Eléctricos		
1.2.4.6 .7	Herramientas y Máquinas-Herramienta		
1.2.4.6 .9	Otros Equipos		
1.2.4.7	Colecciones, Obras de Arte y Objetos Valiosos		
1.2.4.7 .1	Bienes Artísticos, Culturales y Científicos		
1.2.4.7 .2	Objetos de Valor		
1.2.4.8	Activos Biológicos		
1.2.4.8 .1	Bovinos		
1.2.4.8 .2	Porcinos		

Tlachichuca

Cargo		Abono	
1.2.4.8 .3	Aves		
1.2.4.8 .4	Ovinos y Caprinos		
1.2.4.8 .5	Peces y Acuicultura		
1.2.4.8 .6	Equinos		
1.2.4.8 .7	Especies Menores y de Zoológico		
1.2.4.8 .8	Árboles y Plantas		
1.2.4.8 .9	Otros Activos Biológicos		
1.2.5.1	Software		
1.2.5.2	Patentes, Marcas y Derechos		
1.2.5.2 .1	Patentes		
1.2.5.2 .2	Marcas		
1.2.5.2 .3	Derechos		
1.2.5.3	Concesiones y Franquicias		
1.2.5.3 .1	Concesiones		
1.2.5.3 .2	Franquicias		
1.2.5.4	Licencias		
1.2.5.4 .1	Licencias Informáticas e Intelectuales		
1.2.5.4 .2	Licencias Industriales, Comerciales y Otras		
1.2.5.9	Otros Activos Intangibles		
1.2.7.1	Estudios, Formulación y Evaluación de Proyectos		

Tlachichuca

Cargo		Abono	
1.2.7.2	Derechos Sobre Bienes en Régimen de Arrendamiento Financiero		
1.2.7.3	Gastos Pagados por Adelantado a Largo Plazo		
1.2.7.4	Anticipos a Largo Plazo		
1.2.7.5	Beneficios al Retiro de Empleados Pagados por Adelantado		
1.2.7.9	Otros Activos Diferidos		
1.2.9.1	Bienes en Concesión		
1.2.9.2	Bienes en Arrendamiento Financiero		
1.2.9.3	Bienes en Comodato		
		2.1.1 .1	Servicios Personales por Pagar a Corto Plazo
		2.1.1 .2	Proveedores por Pagar a Corto Plazo
		2.1.1 .3	Contratistas por Obras Públicas por Pagar a Corto Plazo
		2.1.1 .4	Participaciones y Aportaciones por Pagar a Corto Plazo
		2.1.1 .5	Transferencias Otorgadas por Pagar a Corto Plazo
		2.1.1 .6	Intereses, Comisiones y Otros Gastos de la Deuda Pública por Pagar a Corto Plazo
		2.1.1 .7	Retenciones y Contribuciones por Pagar a Corto Plazo
		2.1.1 .8	Devoluciones de la Ley de Ingresos por Pagar a Corto Plazo
		2.1.1 .9	Otras Cuentas por Pagar a Corto Plazo

Tlachichuca

Cargo		Abono	
		2.1.2 .1	Documentos Comerciales por Pagar a Corto Plazo
		2.1.2 .2	Documentos con Contratistas por Obra Pública por Pagar a Corto Plazo
		2.1.2 .9	Otros Documentos por Pagar a Corto Plazo
		2.1.3 .1	Porción a Corto Plazo de la Deuda Pública Interna
		2.1.3 .2	Porción a Corto Plazo de la Deuda Pública Externa
		2.1.3 .3	Porción a Corto Plazo de Arrendamiento Financiero
		2.1.4 .1	Títulos y Valores de la Deuda Pública Interna a Corto Plazo
		2.1.4 .2	Títulos y Valores de la Deuda Pública Externa a Corto Plazo
		2.1.5 .1	Ingresos Cobrados por Adelantado a Corto Plazo
		2.1.5 .2	Intereses Cobrados por Adelantado a Corto Plazo
		2.1.5 .9	Otros Pasivos Diferidos a Corto Plazo
		2.1.6 .1	Fondos en Garantía a Corto Plazo
		2.1.6 .2	Fondos en Administración a Corto Plazo
		2.1.6 .3	Fondos Contingentes a Corto Plazo
		2.1.6 .4	Fondos de Fideicomisos, Mandatos y Contratos Análogos a Corto Plazo
		2.1.6 .5	Otros Fondos de Terceros en Garantía y/o Administración a Corto Plazo

Tlachichuca

Cargo		Abono	
		2.1.6 .6	Valores y Bienes en Garantía a Corto Plazo
		2.1.7 .1	Provisión para Demandas y Juicios a Corto Plazo
		2.1.7 .2	Provisión para Contingencias a Corto Plazo
		2.1.7 .9	Otras Provisiones a Corto Plazo
		2.1.9 .1	Ingresos por Clasificar
		2.1.9 .2	Recaudación por Participar
		2.1.9 .9	Otros Pasivos Circulantes
		2.2.1 .1	Proveedores por Pagar a Largo Plazo
		2.2.1 .2	Contratistas por Obra Pública por Pagar a Largo Plazo
		2.2.2 .1	Documentos Comerciales por Pagar a Largo Plazo
		2.2.2 .2	Documentos con Contratistas por Obra Pública por Pagar a Largo Plazo
		2.2.2 .9	Otros Documentos por Pagar a Largo Plazo
		2.2.3 .1	Títulos y Valores de la Deuda Pública Interna a Largo Plazo
		2.2.3 .2	Títulos y Valores de la Deuda Pública Externa a Largo Plazo
		2.2.3 .3	Préstamos de la Deuda Pública Interna por Pagar a Largo Plazo
		2.2.3 .4	Préstamos de la Deuda Pública Externa por Pagar a Largo Plazo

Tlachichuca

Cargo		Abono	
		2.2.3 .5	Arrendamiento Financiero a Largo Plazo
		2.2.4 .1	Créditos Diferidos a Largo Plazo
		2.2.4 .2	Intereses Cobrados por Adelantado a Largo Plazo
		2.2.4 .9	Otros Pasivos Diferidos a Largo Plazo
		2.2.5 .1	Fondos en Garantía a Largo Plazo
		2.2.5 .2	Fondos en Administración a Largo Plazo
		2.2.5 .3	Fondos Contingentes a Largo Plazo
		2.2.5 .4	Fondos de Fideicomisos, Mandatos y Contratos Análogos a Largo Plazo
		2.2.5 .5	Otros Fondos de Terceros en Garantía y/o Administración a Largo Plazo
		2.2.5 .6	Valores y Bienes en Garantía a Largo Plazo
		2.2.6 .1	Provisión para Demandas y Juicios a Largo Plazo
		2.2.6 .2	Provisión para Pensiones a Largo Plazo
		2.2.6 .3	Provisión para Contingencias a Largo Plazo
		2.2.6 .9	Otras Provisiones a Largo Plazo
		3.1.1	Aportaciones
		3.1.2	Donaciones de Capital
		3.1.3	Actualización de Hacienda Pública/ Patrimonio
		3.2.1	Resultados del Ejercicio (Ahorro/ Desahorro)

Contraloría Municipal

Tlachichuca

Cargo		Abono	
		3.2.2	Resultados de Ejercicios Anteriores
		3.2.3	Revalúos
		3.2.3 .1	Revalúo de Bienes Inmuebles
		3.2.3 .2	Revalúo de Bienes Muebles
		3.2.3 .3	Revalúo de Bienes Intangibles
		3.2.3 .9	Otros Revalúos
		3.2.4	Reservas
		3.2.4 .1	Reservas de Patrimonio
		3.2.4 .2	Reservas Territoriales
		3.2.4 .3	Reservas por Contingencias
		3.2.5	Rectificaciones de Resultados de Ejercicios Anteriores
		3.2.5 .1	Cambios en Políticas Contables
		3.2.5 .2	Cambios por Errores Contables
		3.3.1	Resultado por Posición Monetaria
		3.3.2	Resultado por Tenencia de Activos no Monetarios

II OPERACIONES RELACIONADAS CON EL EJERCICIO DE LA LEY DE INGRESOS

II.1 INGRESOS CORRIENTES

Contraloría Municipal

Tlachichuca

II.1.1 Impuestos

II.1.1.1 Registro de la clasificación por concepto de impuestos.

Documento Fuente del Asiento: Resumen de distribución de Ingresos de la oficina recaudadora o documento equivalente. Referencia con el asiento IV.1.1.1

Cargo		Abono	
2.1.9.1	Ingresos por Clasificar		
		4.1.1.1	Impuestos Sobre los Ingresos
		4.1.1.2	Impuestos Sobre el Patrimonio
		4.1.1.3	Impuestos Sobre la Producción, el Consumo y las Transacciones
		4.1.1.4	Impuestos al Comercio Exterior
		4.1.1.5	Impuestos Sobre Nóminas y Asimilables
		4.1.1.6	Impuestos Ecológicos
		4.1.1.7	Accesorios de Impuestos
		4.1.1.9	Otros Impuestos
		4.1.9.1	Impuestos no Comprendidos en las Fracciones de la Ley de Ingresos Causados en Ejercicios Fiscales Anteriores Pendientes de Liquidación o Pago

II.1.1.2 Registro del devengado por concepto de impuestos determinables.

Documento Fuente del Asiento: Documento emitido por autoridad competente.

Cargo		Abono	
1.1.2.4	Ingresos por Recuperar a Corto Plazo		
		4.1.1.1	Impuestos Sobre los Ingresos

Tlachichuca

		4.1.1. 2	Impuestos Sobre el Patrimonio
		4.1.1. 3	Impuestos Sobre la Producción, el Consumo y las Transacciones
		4.1.1. 4	Impuestos al Comercio Exterior
		4.1.1. 5	Impuestos Sobre Nóminas y Asimilables
		4.1.1. 6	Impuestos Ecológicos
		4.1.1. 7	Accesorios de Impuestos
		4.1.1. 9	Otros Impuestos
		4.1.9. 1	Impuestos no Comprendidos en las Fracciones de la Ley de Ingresos Causados en Ejercicios Fiscales Anteriores Pendientes de Liquidación o Pago

II.1.1.3 Registro de la recaudación de impuestos determinables recibidos en la tesorería y/o auxiliares de esta.

Documento Fuente del Asiento: Formato de pago autorizado, recibo oficial, estado de cuenta bancario.

Cargo		Abono	
1.1.1. 1	Efectivo		
1.1.1. 2	Bancos/Tesorería		
		1.1.2. 4	Ingresos por Recuperar a Corto Plazo

II.1.1.4 Registro del devengado y recaudado por concepto de impuestos autodeterminables recibidos en la tesorería y/o auxiliares de esta.

Contraloría Municipal

Tlachichuca

Documento Fuente del Asiento: Formato de pago autorizado, recibo oficial, estado de cuenta bancario.

Cargo		Abono	
1.1.2. 4	Ingresos por Recuperar a Corto Plazo		
		4.1.1. 1	Impuestos Sobre los Ingresos
		4.1.1. 2	Impuestos Sobre el Patrimonio
		4.1.1. 3	Impuestos Sobre la Producción, el Consumo y las Transacciones
		4.1.1. 4	Impuestos al Comercio Exterior
		4.1.1. 5	Impuestos Sobre Nóminas y Asimilables
		4.1.1. 6	Impuestos Ecológicos
		4.1.1. 7	Accesorios de Impuestos
		4.1.1. 9	Otros Impuestos
		4.1.9. 1	Impuestos no Comprendidos en las Fracciones de la Ley de Ingresos Causados en Ejercicios Fiscales Anteriores Pendientes de Liquidación o Pago
1.1.1. 1	Efectivo		
1.1.1. 2	Bancos/Tesorería		
		1.1.2. 4	Ingresos por Recuperar a Corto Plazo

II.1.1.5 Registro de la devolución y pago de impuestos.

Documento Fuente del Asiento: Oficio de autorización de pago de devolución de ingresos, entrega de efectivo, cheque y/o transferencia bancaria.

Cargo	Abono
-------	-------

Contraloría Municipal

Tlachichuca

4.1.1. 1	Impuestos Sobre los Ingresos		
4.1.1. 2	Impuestos Sobre el Patrimonio		
4.1.1. 3	Impuestos Sobre la Producción, el Consumo y las Transacciones		
4.1.1. 4	Impuestos al Comercio Exterior		
4.1.1. 5	Impuestos Sobre Nóminas y Asimilables		
4.1.1. 6	Impuestos Ecológicos		
4.1.1. 7	Accesorios de Impuestos		
4.1.1. 9	Otros Impuestos		
4.1.9. 1	Impuestos no Comprendidos en las Fracciones de la Ley de Ingresos Causados en Ejercicios Fiscales Anteriores Pendientes de Liquidación o Pago		
		2.1.1. 8	Devoluciones de la Ley de Ingresos por Pagar a Corto Plazo
2.1.1. 8	Devoluciones de la Ley de Ingresos por Pagar a Corto Plazo		
		1.1.1. 2	Bancos/Tesorería

II.1.1.6 Registro de ingresos compensados por impuestos.

Documento Fuente del Asiento: Declaración del contribuyente o documento equivalente.

Cargo		Abono	
4.1.1. 1	Impuestos Sobre los Ingresos		

Tlachichuca

4.1.1. 2	Impuestos Sobre el Patrimonio		
4.1.1. 3	Impuestos Sobre la Producción, el Consumo y las Transacciones		
4.1.1. 4	Impuestos al Comercio Exterior		
4.1.1. 5	Impuestos Sobre Nóminas y Asimilables		
4.1.1. 6	Impuestos Ecológicos		
4.1.1. 7	Accesorios de Impuestos		
4.1.1. 9	Otros Impuestos		
4.1.9. 1	Impuestos no Comprendidos en las Fracciones de la Ley de Ingresos Causados en Ejercicios Fiscales Anteriores Pendientes de Liquidación o Pago		
		4.1.1. 1	Impuestos Sobre los Ingresos
		4.1.1. 2	Impuestos Sobre el Patrimonio
		4.1.1. 3	Impuestos Sobre la Producción, el Consumo y las Transacciones
		4.1.1. 4	Impuestos al Comercio Exterior
		4.1.1. 5	Impuestos Sobre Nóminas y Asimilables
		4.1.1. 6	Impuestos Ecológicos
		4.1.1. 7	Accesorios de Impuestos
		4.1.1. 9	Otros Impuestos
		4.1.9. 1	Impuestos no Comprendidos en las Fracciones de la Ley de

Tlachichuca

			Ingresos Causados en Ejercicios Fiscales Anteriores Pendientes de Liquidación o Pago
--	--	--	--

II.1.1.7 Registro del devengado al formalizarse la suscripción del convenio de pago de impuestos en parcialidades (sin previo devengado).

Documento Fuente del Asiento: Convenio de pago o documento equivalente.

Cargo		Abono	
1.1.2.4	Ingresos por Recuperar a Corto Plazo		
		4.1.1.1	Impuestos Sobre los Ingresos
		4.1.1.2	Impuestos Sobre el Patrimonio
		4.1.1.3	Impuestos Sobre la Producción, el Consumo y las Transacciones
		4.1.1.4	Impuestos al Comercio Exterior
		4.1.1.5	Impuestos Sobre Nóminas y Asimilables
		4.1.1.6	Impuestos Ecológicos
		4.1.1.7	Accesorios de Impuestos
		4.1.1.9	Otros Impuestos
		4.1.9.1	Impuestos no Comprendidos en las Fracciones de la Ley de Ingresos Causados en Ejercicios Fiscales Anteriores Pendientes de Liquidación o Pago

II.1.1.8 Registro del cobro de las parcialidades del convenio de pago de los impuestos.

Contraloría Municipal

Tlachichuca

Documento Fuente del Asiento: Formato de pago autorizado, recibo oficial, estado de cuenta bancario.

Cargo		Abono	
1.1.1.1	Efectivo		
1.1.1.2	Bancos/Tesorería		
		1.1.2.4	Ingresos por Recuperar a Corto Plazo

II.1.1.9 Registro de la resolución judicial por incumplimiento de pago por impuestos (sin previo devengado).

Documento Fuente del Asiento: Resolución judicial definitiva.

Cargo		Abono	
1.1.2.4	Ingresos por Recuperar a Corto Plazo		
		4.1.1.1	Impuestos Sobre los Ingresos
		4.1.1.2	Impuestos Sobre el Patrimonio
		4.1.1.3	Impuestos Sobre la Producción, el Consumo y las Transacciones
		4.1.1.4	Impuestos al Comercio Exterior
		4.1.1.5	Impuestos Sobre Nóminas y Asimilables
		4.1.1.6	Impuestos Ecológicos
		4.1.1.7	Accesorios de Impuestos
		4.1.1.9	Otros Impuestos
		4.1.9.1	Impuestos no Comprendidos en las Fracciones de la Ley de Ingresos Causados en Ejercicios Fiscales Anteriores Pendientes de Liquidación o Pago

Tlachichuca

II.1.1.10 Registro del cobro de la resolución judicial definitiva por impuestos.

Documento Fuente del Asiento: Formato de pago autorizado, recibo oficial, estado de cuenta bancario.

Cargo		Abono	
1.1.1.1	Efectivo		
1.1.1.2	Bancos/Tesorería		
		1.1.2.4	Ingresos por Recuperar a Corto Plazo

II.1.1.11 Registro del cobro en especie de la resolución judicial definitiva por impuestos.

Documento Fuente del Asiento: Oficio de autorización de recepción de bienes embargados y/o documento equivalente. Referencia con el asiento V.1.6

Cargo		Abono	
1.1.9.3	Bienes Derivados de Embargos, Decomisos, Aseguramientos y Dación en Pago		
		1.1.2.4	Ingresos por Recuperar a Corto Plazo

II.1.1.12 Registro de la devolución de los bienes derivados de embargos, decomisos, aseguramientos y dación en pago.

Documento Fuente del Asiento: Autorización de la devolución por la autoridad fiscal correspondiente.

Cargo		Abono	
1.1.2.4	Ingresos por Recuperar a Corto Plazo		
		1.1.9.3	Bienes Derivados de Embargos, Decomisos, Aseguramientos y Dación en Pago

II.1.1.13 Registro del devengo por deudores morosos por incumplimientos del pago de los impuestos, incluye los accesorios determinados (sin previo devengado).

Tlachichuca

Documento Fuente del Asiento: Documento de cobro emitido por la autoridad competente.

Cargo		Abono	
1.1.2. 4	Ingresos por Recuperar a Corto Plazo		
		4.1.1. 1	Impuestos Sobre los Ingresos
		4.1.1. 2	Impuestos Sobre el Patrimonio
		4.1.1. 3	Impuestos Sobre la Producción, el Consumo y las Transacciones
		4.1.1. 4	Impuestos al Comercio Exterior
		4.1.1. 5	Impuestos Sobre Nóminas y Asimilables
		4.1.1. 6	Impuestos Ecológicos
		4.1.1. 7	Accesorios de Impuestos
		4.1.1. 9	Otros Impuestos
		4.1.9. 1	Impuestos no Comprendidos en las Fracciones de la Ley de Ingresos Causados en Ejercicios Fiscales Anteriores Pendientes de Liquidación o Pago

II.1.1.14 Registro del cobro a deudores morosos por incumplimientos del pago de los impuestos, incluye los accesorios determinados.

Documento Fuente del Asiento: Formato de pago autorizado, recibo oficial, estado de cuenta bancario.

Cargo		Abono	
1.1.1. 1	Efectivo		
1.1.1. 2	Bancos/Tesorería		

Tlachichuca

		1.1.2. 4	Ingresos por Recuperar a Corto Plazo
--	--	-------------	--------------------------------------

II.1.2 Cuotas y Aportaciones de Seguridad Social

II.1.2.1 Registro de la clasificación por concepto de cuotas y aportaciones de seguridad social.

Documento Fuente del Asiento: Resumen de distribución de Ingresos de la oficina recaudadora o documento equivalente. Referencia con el asiento IV.1.1.1

Cargo		Abono	
2.1.9. 1	Ingresos por Clasificar		
		4.1.2. 1	Aportaciones para Fondos de Vivienda
		4.1.2. 2	Cuotas para el Seguro Social
		4.1.2. 3	Cuotas de Ahorro para el Retiro
		4.1.2. 4	Accesorios de Cuotas y Aportaciones de Seguridad Social
		4.1.2. 9	Otras Cuotas y Aportaciones para la Seguridad Social

II.1.2.2 Registro del devengado por concepto de cuotas y aportaciones de seguridad social determinables.

Documento Fuente del Asiento: Documento emitido por la autoridad competente.

Cargo		Abono	
1.1.2. 4	Ingresos por Recuperar a Corto Plazo		
		4.1.2. 1	Aportaciones para Fondos de Vivienda
		4.1.2. 2	Cuotas para el Seguro Social
		4.1.2. 3	Cuotas de Ahorro para el Retiro

Tlachichuca

		4.1.2. 4	Accesorios de Cuotas y Aportaciones de Seguridad Social
		4.1.2. 9	Otras Cuotas y Aportaciones para la Seguridad Social

II.1.2.3 Registro de la recaudación por concepto de cuotas y aportaciones de seguridad social determinables.

Documento Fuente del Asiento: Formato de pago autorizado, recibo oficial, estado de cuenta bancario.

Cargo		Abono	
1.1.1. 1	Efectivo		
1.1.1. 2	Bancos/Tesorería		
		1.1.2. 4	Ingresos por Recuperar a Corto Plazo

II.1.2.4 Registro del devengado y recaudado por concepto de cuotas y aportaciones de seguridad social autodeterminables.

Documento Fuente del Asiento: Formato de pago autorizado, recibo oficial, estado de cuenta bancario.

Cargo		Abono	
1.1.2. 4	Ingresos por Recuperar a Corto Plazo		
		4.1.2. 1	Aportaciones para Fondos de Vivienda
		4.1.2. 2	Cuotas para el Seguro Social
		4.1.2. 3	Cuotas de Ahorro para el Retiro
		4.1.2. 4	Accesorios de Cuotas y Aportaciones de Seguridad Social
		4.1.2. 9	Otras Cuotas y Aportaciones para la Seguridad Social

Tlachichuca

1.1.1. 1	Efectivo		
1.1.1. 2	Bancos/Tesorería		
		1.1.2. 4	Ingresos por Recuperar a Corto Plazo

II.1.2.5 Registro de la devolución y pago de cuotas y aportaciones de seguridad social.

Documento Fuente del Asiento: Oficio de autorización de pago de devolución de ingresos, entrega de efectivo, cheque y/o transferencia bancaria.

Cargo		Abono	
4.1.2. 1	Aportaciones para Fondos de Vivienda		
4.1.2. 2	Cuotas para el Seguro Social		
4.1.2. 3	Cuotas de Ahorro para el Retiro		
4.1.2. 4	Accesorios de Cuotas y Aportaciones de Seguridad Social		
4.1.2. 9	Otras Cuotas y Aportaciones para la Seguridad Social		
		2.1.1. 8	Devoluciones de la Ley de Ingresos por Pagar a Corto Plazo
2.1.1. 8	Devoluciones de la Ley de Ingresos por Pagar a Corto Plazo		
		1.1.1. 2	Bancos/Tesorería

II.1.2.6 Registro de ingresos compensados por cuotas y aportaciones de seguridad social.

Documento Fuente del Asiento: Declaración del contribuyente o documento equivalente.

Cargo	Abono
--------------	--------------

Tlachichuca

4.1.2. 1	Aportaciones para Fondos de Vivienda		
4.1.2. 2	Cuotas para el Seguro Social		
4.1.2. 3	Cuotas de Ahorro para el Retiro		
4.1.2. 4	Accesorios de Cuotas y Aportaciones de Seguridad Social		
4.1.2. 9	Otras Cuotas y Aportaciones para la Seguridad Social		
		4.1.2. 1	Aportaciones para Fondos de Vivienda
		4.1.2. 2	Cuotas para el Seguro Social
		4.1.2. 3	Cuotas de Ahorro para el Retiro
		4.1.2. 4	Accesorios de Cuotas y Aportaciones de Seguridad Social
		4.1.2. 9	Otras Cuotas y Aportaciones para la Seguridad Social

II.1.2.7 Registro del devengado al formalizarse la suscripción del convenio de pago de cuotas y aportaciones de seguridad social en parcialidades (Sin previo devengado).

Documento Fuente del Asiento: Convenio de pago o documento equivalente.

Cargo		Abono	
1.1.2. 4	Ingresos por Recuperar a Corto Plazo		
		4.1.2. 1	Aportaciones para Fondos de Vivienda
		4.1.2. 2	Cuotas para el Seguro Social
		4.1.2. 3	Cuotas de Ahorro para el Retiro

Tlachichuca

		4.1.2. 4	Accesorios de Cuotas y Aportaciones de Seguridad Social
		4.1.2. 9	Otras Cuotas y Aportaciones para la Seguridad Social

II.1.2.8 Registro del cobro por las parcialidades del convenio de pago de cuotas y aportaciones de seguridad social.

Documento Fuente del Asiento: Formato de pago autorizado, recibo oficial, estado de cuenta bancario.

Cargo		Abono	
1.1.1. 1	Efectivo		
1.1.1. 2	Bancos/Tesorería		
		1.1.2. 4	Ingresos por Recuperar a Corto Plazo

II.1.2.9 Registro de la resolución judicial por incumplimiento de pago de cuotas y aportaciones de seguridad social, incluye los accesorios determinados (Sin previo devengado).

Documento Fuente del Asiento: Resolución judicial definitiva.

Cargo		Abono	
1.1.2. 4	Ingresos por Recuperar a Corto Plazo		
		4.1.2. 1	Aportaciones para Fondos de Vivienda
		4.1.2. 2	Cuotas para el Seguro Social
		4.1.2. 3	Cuotas de Ahorro para el Retiro
		4.1.2. 4	Accesorios de Cuotas y Aportaciones de Seguridad Social
		4.1.2. 9	Otras Cuotas y Aportaciones para la Seguridad Social

II.1.2.10 Registro del cobro de cuotas y aportaciones de seguridad social originadas en resolución judicial definitiva (Sin previo devengado).

Tlachichuca

Documento Fuente del Asiento: Formato de pago autorizado, recibo oficial, estado de cuenta bancario.

Cargo		Abono	
1.1.1. 1	Efectivo		
1.1.1. 2	Bancos/Tesorería		
		1.1.2. 4	Ingresos por Recuperar a Corto Plazo

II.1.2.11 Registro del cobro en especie de cuotas y aportaciones de seguridad social originada en la resolución judicial definitiva.

Documento Fuente del Asiento: Oficio de autorización de recepción de bienes embargados y/o documento equivalente. Referencia con el asiento V.1.6

Cargo		Abono	
1.1.9. 3	Bienes Derivados de Embargos, Decomisos, Aseguramientos y Dación en Pago		
		1.1.2. 4	Ingresos por Recuperar a Corto Plazo

II.1.2.12 Registro de la devolución de bienes derivados de embargos, decomisos, aseguramiento y dación en pago.

Documento Fuente del Asiento: Autorización de la devolución por la autoridad fiscal correspondiente

Cargo		Abono	
1.1.2. 4	Ingresos por Recuperar a Corto Plazo		
		1.1.9. 3	Bienes Derivados de Embargos, Decomisos, Aseguramientos y Dación en Pago

II.1.2.13 Registro del devengo de deudores morosos por incumplimientos de cuotas y aportaciones de seguridad social, incluye los accesorios determinados (Sin previo devengado).

Documento Fuente del Asiento: Documento de cobro emitido por la autoridad competente.

Cargo		Abono	
-------	--	-------	--

Contraloría Municipal

Tlachichuca

1.1.2. 4	Ingresos por Recuperar a Corto Plazo		
		4.1.2. 1	Aportaciones para Fondos de Vivienda
		4.1.2. 2	Cuotas para el Seguro Social
		4.1.2. 3	Cuotas de Ahorro para el Retiro
		4.1.2. 4	Accesorios de Cuotas y Aportaciones de Seguridad Social
		4.1.2. 9	Otras Cuotas y Aportaciones para la Seguridad Social

II.1.2.14 Registro del cobro a deudores morosos por incumplimiento de cuotas y aportaciones de seguridad social.

Documento Fuente del Asiento: Formato de pago autorizado, recibo oficial, estado de cuenta bancario.

Cargo		Abono	
1.1.1. 1	Efectivo		
1.1.1. 2	Bancos/Tesorería		
		1.1.2. 4	Ingresos por Recuperar a Corto Plazo

II.1.3 Contribuciones de Mejoras

II.1.3.1 Registro de la clasificación por concepto de contribuciones de mejoras.

Documento Fuente del Asiento: Resumen de distribución de Ingresos de la oficina recaudadora o documento equivalente. Referencia con el asiento IV.1.1.1

Cargo		Abono	
2.1.9. 1	Ingresos por Clasificar		
		4.1.3. 1	Contribuciones de Mejoras por Obras Públicas
		4.1.9. 2	Contribuciones de Mejoras, Derechos, Productos y

Tlachichuca

			Aprovechamientos no Comprendidos en las Fracciones de la Ley de Ingresos Causados en Ejercicios Fiscales Anteriores Pendientes de Liquidación o Pago
--	--	--	--

II.1.3.2 Registro del devengado por concepto de contribuciones de mejoras determinables.

Documento Fuente del Asiento: Documento emitido por la autoridad competente.

Cargo		Abono	
1.1.2.4	Ingresos por Recuperar a Corto Plazo		
		4.1.3.1	Contribuciones de Mejoras por Obras Públicas
		4.1.9.2	Contribuciones de Mejoras, Derechos, Productos y Aprovechamientos no Comprendidos en las Fracciones de la Ley de Ingresos Causados en Ejercicios Fiscales Anteriores Pendientes de Liquidación o Pago

II.1.3.3 Registro de la recaudación por concepto de contribuciones de mejoras determinables.

Documento Fuente del Asiento: Formato de pago autorizado, recibo oficial, estado de cuenta bancario.

Cargo		Abono	
1.1.1.1	Efectivo		
1.1.1.2	Bancos/Tesorería		
		1.1.2.4	Ingresos por Recuperar a Corto Plazo

Tlachichuca

II.1.3.4 Registro del devengado y recaudado por contribuciones de mejoras auto determinables.

Documento Fuente del Asiento: Formato de pago autorizado, recibo oficial, estado de cuenta bancario.

Cargo		Abono	
1.1.2. 4	Ingresos por Recuperar a Corto Plazo		
		4.1.3. 1	Contribuciones de Mejoras por Obras Públicas
		4.1.9. 2	Contribuciones de Mejoras, Derechos, Productos y Aprovechamientos no Comprendidos en las Fracciones de la Ley de Ingresos Causados en Ejercicios Fiscales Anteriores Pendientes de Liquidación o Pago
1.1.1. 1	Efectivo		
1.1.1. 2	Bancos/Tesorería		
		1.1.2. 4	Ingresos por Recuperar a Corto Plazo

II.1.3.5 Registro de la devolución y pago de contribuciones de mejoras.

Documento Fuente del Asiento: Oficio de autorización de pago de devolución de ingresos, entrega de efectivo, cheque y/o transferencia bancaria.

Cargo		Abono	
4.1.3. 1	Contribuciones de Mejoras por Obras Públicas		
4.1.9. 2	Contribuciones de Mejoras, Derechos, Productos y Aprovechamientos no Comprendidos en las Fracciones de la Ley de Ingresos Causados en Ejercicios Fiscales Anteriores		

Tlachichuca

	Pendientes de Liquidación o Pago		
		2.1.1.8	Devoluciones de la Ley de Ingresos por Pagar a Corto Plazo
2.1.1.8	Devoluciones de la Ley de Ingresos por Pagar a Corto Plazo		
		1.1.1.2	Bancos/Tesorería

II.1.3.6 Registro de los ingresos por contribuciones de mejoras compensadas.

Documento Fuente del Asiento: Declaración del contribuyente o documento equivalente.

Cargo		Abono	
4.1.3.1	Contribuciones de Mejoras por Obras Públicas		
4.1.9.2	Contribuciones de Mejoras, Derechos, Productos y Aprovechamientos no Comprendidos en las Fracciones de la Ley de Ingresos Causados en Ejercicios Fiscales Anteriores Pendientes de Liquidación o Pago		
		4.1.3.1	Contribuciones de Mejoras por Obras Públicas
		4.1.9.2	Contribuciones de Mejoras, Derechos, Productos y Aprovechamientos no Comprendidos en las Fracciones de la Ley de Ingresos Causados en Ejercicios Fiscales Anteriores Pendientes de Liquidación o Pago

Tlachichuca

II.1.4 Derechos

II.1.4.1 Registro de la clasificación por concepto de derechos.

Documento Fuente del Asiento: Resumen de distribución de Ingresos de la oficina recaudadora o documento equivalente. Referencia con el asiento IV.1.1.1

Cargo		Abono	
2.1.9.1	Ingresos por Clasificar		
		4.1.4.1	Derechos por el Uso, Goce, Aprovechamiento o Explotación de Bienes de Dominio Público
		4.1.4.2	Derechos a los Hidrocarburos
		4.1.4.3	Derechos por Prestación de Servicios
		4.1.4.4	Accesorios de Derechos
		4.1.4.9	Otros Derechos
		4.1.9.2	Contribuciones de Mejoras, Derechos, Productos y Aprovechamientos no Comprendidos en las Fracciones de la Ley de Ingresos Causados en Ejercicios Fiscales Anteriores Pendientes de Liquidación o Pago

II.1.4.2 Registro del devengado por concepto de derechos determinables.

Documento Fuente del Asiento: Documento de cobro emitido por autoridad competente.

Cargo	Abono
-------	-------

Tlachichuca

1.1.2. 4	Ingresos por Recuperar a Corto Plazo		
		4.1.4. 1	Derechos por el Uso, Goce, Aprovechamiento o Explotación de Bienes de Dominio Público
		4.1.4. 2	Derechos a los Hidrocarburos
		4.1.4. 3	Derechos por Prestación de Servicios
		4.1.4. 4	Accesorios de Derechos
		4.1.4. 9	Otros Derechos
		4.1.9. 2	Contribuciones de Mejoras, Derechos, Productos y Aprovechamientos no Comprendidos en las Fracciones de la Ley de Ingresos Causados en Ejercicios Fiscales Anteriores Pendientes de Liquidación o Pago

II.1.4.3 Registro de la recaudación por concepto de derechos determinables.

Documento Fuente del Asiento: Formato de pago autorizado, recibo oficial, estado de cuenta bancario.

Cargo		Abono	
1.1.1. 1	Efectivo		
1.1.1. 2	Bancos/Tesorería		
		1.1.2. 4	Ingresos por Recuperar a Corto Plazo

Contraloría Municipal

Tlachichuca

II.1.4.4 Registro del devengado y recaudado por derechos auto determinables.

Documento Fuente del Asiento: Formato de pago autorizado, recibo oficial, estado de cuenta bancario.

Cargo		Abono	
1.1.2. 4	Ingresos por Recuperar a Corto Plazo		
		4.1.4. 1	Derechos por el Uso, Goce, Aprovechamiento o Explotación de Bienes de Dominio Público
		4.1.4. 2	Derechos a los Hidrocarburos
		4.1.4. 3	Derechos por Prestación de Servicios
		4.1.4. 4	Accesorios de Derechos
		4.1.4. 9	Otros Derechos
		4.1.9. 2	Contribuciones de Mejoras, Derechos, Productos y Aprovechamientos no Comprendidos en las Fracciones de la Ley de Ingresos Causados en Ejercicios Fiscales Anteriores Pendientes de Liquidación o Pago
1.1.1. 1	Efectivo		
1.1.1. 2	Bancos/Tesorería		
		1.1.2. 4	Ingresos por Recuperar a Corto Plazo

II.1.4.5 Registro de la devolución y pago por derechos.

Documento Fuente del Asiento: Oficio de autorización de pago de devolución de ingresos, entrega de efectivo, cheque y/o transferencia bancaria.

Cargo		Abono	
-------	--	-------	--

Tlachichuca

4.1.4 .1	Derechos por el Uso, Goce, Aprovechamiento o Explotación de Bienes de Dominio Público		
4.1.4 .2	Derechos a los Hidrocarburos		
4.1.4 .3	Derechos por Prestación de Servicios		
4.1.4 .4	Accesorios de Derechos		
4.1.4 .9	Otros Derechos		
4.1.9 .2	Contribuciones de Mejoras, Derechos, Productos y Aprovechamientos no Comprendidos en las Fracciones de la Ley de Ingresos Causados en Ejercicios Fiscales Anteriores Pendientes de Liquidación o Pago		
		2.1.1. 8	Devoluciones de la Ley de Ingresos por Pagar a Corto Plazo
2.1.1 .8	Devoluciones de la Ley de Ingresos por Pagar a Corto Plazo		
		1.1.1. 2	Bancos/Tesorería

II.1.4.6 Registro de derechos compensados.

Documento Fuente del Asiento: Declaración del contribuyente o documento equivalente.

Cargo		Abono	
4.1.4. 1	Derechos por el Uso, Goce, Aprovechamiento o Explotación de Bienes de Dominio Público		
4.1.4. 2	Derechos a los Hidrocarburos		
4.1.4. 3	Derechos por Prestación de Servicios		

Tlachichuca

4.1.4.4	Accesorios de Derechos		
4.1.4.9	Otros Derechos		
4.1.9.2	Contribuciones de Mejoras, Derechos, Productos y Aprovechamientos no Comprendidos en las Fracciones de la Ley de Ingresos Causados en Ejercicios Fiscales Anteriores Pendientes de Liquidación o Pago		
		4.1.4.1	Derechos por el Uso, Goce, Aprovechamiento o Explotación de Bienes de Dominio Público
		4.1.4.2	Derechos a los Hidrocarburos
		4.1.4.3	Derechos por Prestación de Servicios
		4.1.4.4	Accesorios de Derechos
		4.1.4.9	Otros Derechos
		4.1.9.2	Contribuciones de Mejoras, Derechos, Productos y Aprovechamientos no Comprendidos en las Fracciones de la Ley de Ingresos Causados en Ejercicios Fiscales Anteriores Pendientes de Liquidación o Pago

Tlachichuca

II.1.4.7 Registro del devengado al formalizarse la suscripción del convenio de pago de derechos en parcialidades (Sin previo devengado).

Documento Fuente del Asiento: Convenio de pago o documento equivalente.

Cargo		Abono	
1.1.2. 4	Ingresos por Recuperar a Corto Plazo		
		4.1.4. 1	Derechos por el Uso, Goce, Aprovechamiento o Explotación de Bienes de Dominio Público
		4.1.4. 2	Derechos a los Hidrocarburos
		4.1.4. 3	Derechos por Prestación de Servicios
		4.1.4. 4	Accesorios de Derechos
		4.1.4. 9	Otros Derechos
		4.1.9. 2	Contribuciones de Mejoras, Derechos, Productos y Aprovechamientos no Comprendidos en las Fracciones de la Ley de Ingresos Causados en Ejercicios Fiscales Anteriores Pendientes de Liquidación o Pago

II.1.4.8 Registro del cobro de las parcialidades del convenio de pago por derechos.

Documento Fuente del Asiento: Formato de pago autorizado, recibo oficial, estado de cuenta bancario.

Cargo		Abono	
1.1.1. 1	Efectivo		
1.1.1. 2	Bancos/Tesorería		
		1.1.2. 4	Ingresos por Recuperar a Corto Plazo

Tlachichuca

II.1.4.9 Registro de la resolución judicial por incumplimiento de pago por derechos, incluye los accesorios determinados (Sin previo devengado).

Documento Fuente del Asiento: Resolución judicial definitiva.

Cargo		Abono	
1.1.2. 4	Ingresos por Recuperar a Corto Plazo		
		4.1.4. 1	Derechos por el Uso, Goce, Aprovechamiento o Explotación de Bienes de Dominio Público
		4.1.4. 2	Derechos a los Hidrocarburos
		4.1.4. 3	Derechos por Prestación de Servicios
		4.1.4. 4	Accesorios de Derechos
		4.1.4. 9	Otros Derechos
		4.1.9. 2	Contribuciones de Mejoras, Derechos, Productos y Aprovechamientos no Comprendidos en las Fracciones de la Ley de Ingresos Causados en Ejercicios Fiscales Anteriores Pendientes de Liquidación o Pago

II.1.4.10 Registro del cobro de derechos originados en resolución judicial definitiva.

Documento Fuente del Asiento: Formato de pago autorizado, recibo oficial, estado de cuenta bancario.

Cargo		Abono	
1.1.1. 1	Efectivo		
1.1.1. 2	Bancos/Tesorería		
		1.1.2. 4	Ingresos por Recuperar a Corto Plazo

Tlachichuca

II.1.4.11 Registro del devengo por deudores morosos por derechos, incluye los accesorios determinados (Sin previo devengado).

Documento Fuente del Asiento: Documento de cobro emitido por la autoridad competente.

Cargo		Abono	
1.1.2.4	Ingresos por Recuperar a Corto Plazo		
		4.1.4.1	Derechos por el Uso, Goce, Aprovechamiento o Explotación de Bienes de Dominio Público
		4.1.4.2	Derechos a los Hidrocarburos
		4.1.4.3	Derechos por Prestación de Servicios
		4.1.4.4	Accesorios de Derechos
		4.1.4.9	Otros Derechos
		4.1.9.2	Contribuciones de Mejoras, Derechos, Productos y Aprovechamientos no Comprendidos en las Fracciones de la Ley de Ingresos Causados en Ejercicios Fiscales Anteriores Pendientes de Liquidación o Pago

II.1.4.12 Registro del cobro de deudores morosos por derechos.

Documento Fuente del Asiento: Formato de pago autorizado, recibo oficial, estado de cuenta bancario.

Cargo		Abono	
1.1.1.1	Efectivo		
1.1.1.2	Bancos/Tesorería		
		1.1.2.4	Ingresos por Recuperar a Corto Plazo

Tlachichuca

II.1.5 Productos

II.1.5.1 Registro de la clasificación por concepto de productos.

Documento Fuente del Asiento: Resumen de distribución de Ingresos de la oficina recaudadora o documento equivalente. Referencia con el asiento IV.1.1.1

Cargo		Abono	
2.1.9. 1	Ingresos por Clasificar		
		4.1.5. 1	Productos Derivados del Uso y Aprovechamiento de Bienes no Sujetos a Régimen de Dominio Público
		4.1.5. 2	Enajenación de Bienes Muebles no Sujetos para Inventariar
		4.1.5. 3	Accesorios de Productos
		4.1.5. 9	Otros Productos que Generan Ingresos Corrientes
		4.1.9. 2	Contribuciones de Mejoras, Derechos, Productos y Aprovechamientos no Comprendidos en las Fracciones de la Ley de Ingresos Causados en Ejercicios Fiscales Anteriores Pendientes de Liquidación o Pago

II.1.5.2 Registro del devengado por concepto de productos determinables.

Documento Fuente del Asiento: Documento de cobro emitido por la autoridad competente.

Cargo	Abono
-------	-------

Tlachichuca

1.1.2. 4	Ingresos por recuperar a Corto Plazo		
		4.1.5. 1	Productos Derivados del Uso y Aprovechamiento de Bienes no Sujetos a Régimen de Dominio Público
		4.1.5. 2	Enajenación de Bienes Muebles no Sujetos para Inventariar
		4.1.5. 3	Accesorios de Productos
		4.1.5. 9	Otros Productos que Generan Ingresos Corrientes
		4.1.9. 2	Contribuciones de Mejoras, Derechos, Productos y Aprovechamientos no Comprendidos en las Fracciones de la Ley de Ingresos Causados en Ejercicios Fiscales Anteriores Pendientes de Liquidación o Pago

II.1.5.3 Registro de la recaudación por concepto de productos determinables.

Documento Fuente del Asiento: Formato de pago autorizado, recibo oficial, estado de cuenta bancario.

Cargo		Abono	
1.1.1. 1	Efectivo		
1.1.1. 2	Bancos/Tesorería		
		1.1.2. 4	Ingresos por Recuperar a Corto Plazo

II.1.5.4 Registro del devengado y recaudado de productos auto determinables.

Documento Fuente del Asiento: Formato de pago autorizado, recibo oficial, estado de cuenta bancario.

Cargo		Abono	
1.1.2. 4	Ingresos por Recuperar a Corto Plazo		

Tlachichuca

		4.1.5.1	Productos Derivados del Uso y Aprovechamiento de Bienes no Sujetos a Régimen de Dominio Público
		4.1.5.2	Enajenación de Bienes Muebles no Sujetos para Inventariar
		4.1.5.3	Accesorios de Productos
		4.1.5.9	Otros Productos que Generan Ingresos Corrientes
		4.1.9.2	Contribuciones de Mejoras, Derechos, Productos y Aprovechamientos no Comprendidos en las Fracciones de la Ley de Ingresos Causados en Ejercicios Fiscales Anteriores Pendientes de Liquidación o Pago
1.1.1.1	Efectivo		
1.1.1.2	Bancos/Tesorería		
		1.1.2.4	Ingresos por Recuperar a Corto Plazo

II.1.5.5 Registro de la devolución y pago de productos.

Documento Fuente del Asiento: Oficio de autorización de pago de devolución de ingresos, entrega de efectivo, cheque y/o transferencia bancaria.

Cargo		Abono	
4.1.5.1	Productos Derivados del Uso y Aprovechamiento de Bienes no Sujetos a Régimen de Dominio Público		
4.1.5.2	Enajenación de Bienes Muebles no Sujetos para Inventariar		
4.1.5.3	Accesorios de Productos		

Tlachichuca

4.1.5. 9	Otros Productos que Generan Ingresos Corrientes		
4.1.9. 2	Contribuciones de Mejoras, Derechos, Productos y Aprovechamientos no Comprendidos en las Fracciones de la Ley de Ingresos Causados en Ejercicios Fiscales Anteriores Pendientes de Liquidación o Pago		
		2.1.1. 8	Devoluciones de la Ley de Ingresos por Pagar a Corto Plazo
2.1.1. 8	Devoluciones de la Ley de Ingresos por Pagar a Corto Plazo		
		1.1.1. 2	Bancos/Tesorería

II.1.5.6 Registro de ingresos por productos compensados

Documento Fuente del Asiento: Declaración del contribuyente o documento equivalente.

Cargo		Abono	
4.1.5. 1	Productos Derivados del Uso y Aprovechamiento de Bienes no Sujetos a Régimen de Dominio Público		
4.1.5. 2	Enajenación de Bienes Muebles no Sujetos para Inventariar		
4.1.5. 3	Accesorios de Productos		
4.1.5. 9	Otros Productos que Generan Ingresos Corrientes		
4.1.9. 2	Contribuciones de Mejoras, Derechos, Productos y Aprovechamientos no Comprendidos en las Fracciones		

Tlachichuca

	de la Ley de Ingresos Causados en Ejercicios Fiscales Anteriores Pendientes de Liquidación o Pago		
		4.1.5.1	Productos Derivados del Uso y Aprovechamiento de Bienes no Sujetos a Régimen de Dominio Público
		4.1.5.2	Enajenación de Bienes Muebles no Sujetos para Inventariar
		4.1.5.3	Accesorios de Productos
		4.1.5.9	Otros Productos que Generan Ingresos Corrientes
		4.1.9.2	Contribuciones de Mejoras, Derechos, Productos y Aprovechamientos no Comprendidos en las Fracciones de la Ley de Ingresos Causados en Ejercicios Fiscales Anteriores Pendientes de Liquidación o Pago

II.1.6 Aprovechamientos

II.1.6.1 Registro de la clasificación por concepto de aprovechamientos.

Documento Fuente del Asiento: Resumen de distribución de Ingresos de la oficina recaudadora o documento equivalente. Referencia con el asiento IV.1.1.1

Cargo		Abono	
2.1.9.1	Ingresos por Clasificar		
		4.1.6.1	Incentivos Derivados de la Colaboración Fiscal
		4.1.6.2	Multas
		4.1.6.3	Indemnizaciones

Tlachichuca

		4.1.6. 4	Reintegros
		4.1.6. 5	Aprovechamientos Provenientes de Obras Públicas
		4.1.6. 6	Aprovechamientos por Participaciones Derivadas de la Aplicación de Leyes
		4.1.6. 7	Aprovechamientos por Aportaciones y Cooperaciones
		4.1.6. 8	Accesorios de Aprovechamientos
		4.1.6. 9	Otros Aprovechamientos
		4.1.9. 2	Contribuciones de Mejoras, Derechos, Productos y Aprovechamientos no Comprendidos en las Fracciones de la Ley de Ingresos Causados en Ejercicios Fiscales Anteriores Pendientes de Liquidación o Pago

II.1.6.2 Registro del devengado por concepto de aprovechamientos determinables.

Documento Fuente del Asiento: Documento emitido por la autoridad competente.

Cargo		Abono	
1.1.2. 4	Ingresos por recuperar a Corto Plazo		
		4.1.6. 1	Incentivos Derivados de la Colaboración Fiscal
		4.1.6. 2	Multas
		4.1.6. 3	Indemnizaciones
		4.1.6. 4	Reintegros

Tlachichuca

		4.1.6. 5	Aprovechamientos Provenientes de Obras Públicas
		4.1.6. 6	Aprovechamientos por Participaciones Derivadas de la Aplicación de Leyes
		4.1.6. 7	Aprovechamientos por Aportaciones y Cooperaciones
		4.1.6. 8	Accesorios de Aprovechamientos
		4.1.6. 9	Otros Aprovechamientos
		4.1.9. 2	Contribuciones de Mejoras, Derechos, Productos y Aprovechamientos no Comprendidos en las Fracciones de la Ley de Ingresos Causados en Ejercicios Fiscales Anteriores Pendientes de Liquidación o Pago

II.1.6.3 Registro de la recaudación por concepto de aprovechamientos determinables.

Documento Fuente del Asiento: Formato de pago autorizado, recibo oficial, estado de cuenta bancario.

Cargo		Abono	
1.1.1. 1	Efectivo		
1.1.1. 2	Bancos/Tesorería		
		1.1.2. 4	Ingresos por Recuperar a Corto Plazo

II.1.6.4 Registro del devengado y recaudado por concepto de aprovechamientos autodeterminables.

Documento Fuente del Asiento: Formato de pago autorizado, recibo oficial, estado de cuenta bancario.

Cargo	Abono
-------	-------

Tlachichuca

1.1.2. 4	Ingresos por Recuperar a Corto Plazo		
		4.1.6. 1	Incentivos Derivados de la Colaboración Fiscal
		4.1.6. 2	Multas
		4.1.6. 3	Indemnizaciones
		4.1.6. 4	Reintegros
		4.1.6. 5	Aprovechamientos Provenientes de Obras Públicas
		4.1.6. 6	Aprovechamientos por Participaciones Derivadas de la Aplicación de Leyes
		4.1.6. 7	Aprovechamientos por Aportaciones y Cooperaciones
		4.1.6. 8	Accesorios de Aprovechamientos
		4.1.6. 9	Otros Aprovechamientos
		4.1.9. 2	Contribuciones de Mejoras, Derechos, Productos y Aprovechamientos no Comprendidos en las Fracciones de la Ley de Ingresos Causados en Ejercicios Fiscales Anteriores Pendientes de Liquidación o Pago
1.1.1. 1	Efectivo		
1.1.1. 2	Bancos/Tesorería		
		1.1.2. 4	Ingresos por Recuperar a Corto Plazo

II.1.6.5 Registro de la devolución y pago de aprovechamientos.

Tlachichuca

Documento Fuente del Asiento: Oficio de autorización de pago de devolución de ingresos, entrega de efectivo, cheque y/o transferencia bancaria.

Cargo		Abono	
4.1.6.1	Incentivos Derivados de la Colaboración Fiscal		
4.1.6.2	Multas		
4.1.6.3	Indemnizaciones		
4.1.6.4	Reintegros		
4.1.6.5	Aprovechamientos Provenientes de Obras Públicas		
4.1.6.6	Aprovechamientos por Participaciones Derivadas de la Aplicación de Leyes		
4.1.6.7	Aprovechamientos por Aportaciones y Cooperaciones		
4.1.6.8	Accesorios de Aprovechamientos		
4.1.6.9	Otros Aprovechamientos		
4.1.9.2	Contribuciones de Mejoras, Derechos, Productos y Aprovechamientos no Comprendidos en las Fracciones de la Ley de Ingresos Causados en Ejercicios Fiscales Anteriores Pendientes de Liquidación o Pago		
		2.1.1.8	Devoluciones de la Ley de Ingresos por Pagar a Corto Plazo
2.1.1.8	Devoluciones de la Ley de Ingresos por Pagar a Corto Plazo		
		1.1.1.2	Bancos/Tesorería

Contraloría Municipal

Tlachichuca

II.1.6.6 Registro de ingresos por aprovechamientos compensados.

Documento Fuente del Asiento: Declaración del contribuyente o documento equivalente.

Cargo		Abono	
4.1.6.1	Incentivos Derivados de la Colaboración Fiscal		
4.1.6.2	Multas		
4.1.6.3	Indemnizaciones		
4.1.6.4	Reintegros		
4.1.6.5	Aprovechamientos Provenientes de Obras Públicas		
4.1.6.6	Aprovechamientos por Participaciones Derivadas de la Aplicación de Leyes		
4.1.6.7	Aprovechamientos por Aportaciones y Cooperaciones		
4.1.6.8	Accesorios de Aprovechamientos		
4.1.6.9	Otros Aprovechamientos		
4.1.9.2	Contribuciones de Mejoras, Derechos, Productos y Aprovechamientos no Comprendidos en las Fracciones de la Ley de Ingresos Causados en Ejercicios Fiscales Anteriores Pendientes de Liquidación o Pago		
		4.1.6.1	Incentivos Derivados de la Colaboración Fiscal
		4.1.6.2	Multas
		4.1.6.3	Indemnizaciones

Tlachichuca

		4.1.6. 4	Reintegros
		4.1.6. 5	Aprovechamientos Provenientes de Obras Públicas
		4.1.6. 6	Aprovechamientos por Participaciones Derivadas de la Aplicación de Leyes
		4.1.6. 7	Aprovechamientos por Aportaciones y Cooperaciones
		4.1.6. 8	Accesorios de Aprovechamientos
		4.1.6. 9	Otros Aprovechamientos
		4.1.9. 2	Contribuciones de Mejoras, Derechos, Productos y Aprovechamientos no Comprendidos en las Fracciones de la Ley de Ingresos Causados en Ejercicios Fiscales Anteriores Pendientes de Liquidación o Pago

II.1.7 Venta de Bienes y Prestación de Servicios

II.1.7.1 Registro del devengado al realizarse la venta de bienes y prestación de servicios.

Documento Fuente del Asiento: Factura, contrato de compraventa o documento equivalente.

Cargo		Abono	
1.1.2. 2	Cuentas por Cobrar a Corto Plazo		
		4.1.7. 1	Ingresos por Venta de Mercancías
		4.1.7. 2	Ingresos por Venta de Bienes y Servicios Producidos en Establecimientos del Gobierno
		4.1.7. 3	Ingresos por Venta de Bienes y Servicios de Organismos Descentralizados

Tlachichuca

		4.1.7. 4	Ingresos de Operación de Entidades Paraestatales Empresariales y no Financieras
--	--	-------------	---

II.1.7.2 Registro del cobro por el Ingreso de venta de bienes y prestación de servicios.

Documento Fuente del Asiento: Formato de pago autorizado, recibido oficial, estado de cuenta bancario.

Cargo		Abono	
1.1.1. 1	Efectivo		
1.1.1. 2	Bancos/Tesorería		
		1.1.2. 2	Cuentas por Cobrar a Corto Plazo

II.1.7.3 Registro de la devolución y pago del ingreso por venta de bienes y prestación de servicios.

Documento Fuente del Asiento: Autorización de la devolución, cheque o transferencia bancaria.

Cargo		Abono	
4.1.7. 1	Ingresos por Venta de Mercancías		
4.1.7. 2	Ingresos por Venta de Bienes y Servicios Producidos en Establecimientos del Gobierno		
4.1.7. 3	Ingresos por Venta de Bienes y Servicios de Organismos Descentralizados		
4.1.7. 4	Ingresos de Operación de Entidades Paraestatales Empresariales y no Financieras		
		2.1.1. 8	Devoluciones de la Ley de Ingresos por Pagar a Corto Plazo
2.1.1. 8	Devoluciones de la Ley de Ingresos por Pagar a Corto Plazo		

Tlachichuca

		1.1.1. 2	Bancos/Tesorería
--	--	-------------	------------------

II.1.8 Participaciones, Aportaciones, Transferencias, Asignaciones, Subsidios y Otras Ayudas

II.1.8.1 Registro del devengado y cobro de Participaciones

Documento Fuente del Asiento: Estado de cuenta y/o transferencia bancaria.

Referencia con los asientos IV.1.1.3, IV.1.1.4 y IV.1.1.5

Cargo		Abono	
1.1.2. 2	Cuentas por Cobrar a Corto Plazo		
		4.2.1. 1	Participaciones
1.1.1. 2	Bancos/Tesorería		
		1.1.2. 2	Cuentas por Cobrar a Corto Plazo

II.1.8.2 Registro por la diferencia resultante del ajuste en contra de las participaciones del ente público.

Documento Fuente del Asiento: Autorización de la devolución.

Cargo		Abono	
4.2.1. 1	Participaciones		
		2.1.1. 8	Devoluciones de la Ley de Ingresos por Pagar a Corto Plazo

II.1.8.3 Registro del pago por la diferencia resultante del ajuste en contra de las participaciones del ente público.

Documento Fuente del Asiento: Cheque y/o transferencia bancaria.

Cargo		Abono	
2.1.1. 8	Devoluciones de la Ley de Ingresos por Pagar a Corto Plazo		
		1.1.1. 2	Bancos/Tesorería

II.1.8.4 Registro del devengado de aportaciones.

Tlachichuca

Documento Fuente del Asiento: Calendario de pagos, previo cumplimiento de las reglas de operación.

Cargo		Abono	
1.1.2. 2	Cuentas por Cobrar a Corto Plazo		
		4.2.1. 2	Aportaciones

II.1.8.5 Registro del cobro de aportaciones.

Documento Fuente del Asiento: Estado de cuenta y/o transferencia bancaria.

Cargo		Abono	
1.1.1. 2	Bancos/Tesorería		
		1.1.2. 2	Cuentas por Cobrar a Corto Plazo

II.1.8.6 Registro de la devolución de aportaciones.

Documento Fuente del Asiento: Autorización de la devolución.

Cargo		Abono	
4.2.1. 2	Aportaciones		
		2.1.1. 8	Devoluciones de la Ley de Ingresos por Pagar a Corto Plazo

II.1.8.7 Registro del pago por la devolución de aportaciones.

Documento Fuente del Asiento: Cheque y/o transferencia bancaria.

Cargo		Abono	
2.1.1. 8	Devoluciones de la Ley de Ingresos por Pagar a Corto Plazo		
		1.1.1. 2	Bancos/Tesorería

II.1.8.8 Registro del devengado de los ingresos por convenios.

Documento Fuente del Asiento: Convenio o documento de cobro.

Cargo		Abono	
--------------	--	--------------	--

Tlachichuca

1.1.2. 2	Cuentas por Cobrar a Corto Plazo		
		4.2.1. 3	Convenios

II.1.8.9 Registro del cobro de los ingresos por convenios.

Documento Fuente del Asiento: Estado de cuenta y/o transferencia bancaria.

Cargo		Abono	
1.1.1. 2	Bancos/Tesorería		
		1.1.2. 2	Cuentas por Cobrar a Corto Plazo

II.1.8.10 Registro de la devolución de los ingresos por convenios.

Documento Fuente del Asiento: Autorización de la devolución.

Cargo		Abono	
4.2.1. 3	Convenios		
		2.1.1. 8	Devoluciones de la Ley de Ingresos por Pagar a Corto Plazo

II.1.8.11 Registro del pago por la devolución de los ingresos por convenios.

Documento Fuente del Asiento: Cheque y/o transferencia bancaria.

Cargo		Abono	
2.1.1. 8	Devoluciones de la Ley de Ingresos por Pagar a Corto Plazo		
		1.1.1. 2	Bancos/Tesorería

II.1.8.12 Registro del devengado y cobro por transferencias y asignaciones.

Documento Fuente del Asiento: Estado de cuenta y/o transferencia bancaria.

Cargo		Abono	
1.1.2. 2	Cuentas por Cobrar a Corto Plazo		
		4.2.2. 1	Transferencias Internas y Asignaciones al Sector Público

Tlachichuca

		4.2.2. 2	Transferencias al Resto del Sector Público
1.1.1. 2	Bancos/Tesorería		
		1.1.2. 2	Cuentas por Cobrar a Corto Plazo

II.1.8.13 Registro de la devolución por transferencias y asignaciones.

Documento Fuente del Asiento: Autorización de la devolución.

Cargo		Abono	
4.2.2. 1	Transferencias Internas y Asignaciones al Sector Público		
4.2.2. 2	Transferencias al Resto del Sector Público		
		2.1.1. 8	Devoluciones de la Ley de Ingresos por Pagar a Corto Plazo

II.1.8.14 Registro del pago por la devolución de transferencias y asignaciones.

Documento Fuente del Asiento: Cheque y/o transferencia bancaria.

Cargo		Abono	
2.1.1. 8	Devoluciones de la Ley de Ingresos por Pagar a Corto Plazo		
		1.1.1. 2	Bancos/Tesorería

II.1.8.15 Registro del devengado y cobro de los ingresos por subsidios y subvenciones.

Documento Fuente del Asiento: Estado de cuenta y/o transferencia bancaria.

Cargo		Abono	
1.1.2. 2	Cuentas por Cobrar a Corto Plazo		
		4.2.2. 3	Subsidios y Subvenciones
1.1.1. 2	Bancos/Tesorería		
		1.1.2. 2	Cuentas por Cobrar a Corto Plazo

Tlachichuca

II.1.8.16 Registro de la devolución de los ingresos por subsidios y subvenciones.

Documento Fuente del Asiento: Autorización de la devolución.

Cargo		Abono	
4.2.2. 3	Subsidios y Subvenciones		
		2.1.1. 8	Devoluciones de la Ley de Ingresos por Pagar a Corto Plazo

II.1.8.17 Registro del pago por la devolución de los ingresos por subsidios y subvenciones.

Documento Fuente del Asiento: Cheque y/o transferencia bancaria.

Cargo		Abono	
2.1.1. 8	Devoluciones de la Ley de Ingresos por Pagar a Corto Plazo		
		1.1.1. 2	Bancos/Tesorería

II.1.8.18 Registro del devengado y cobro de los ingresos por ayudas sociales.

Documento Fuente del Asiento: Estado de cuenta y/o transferencia bancaria.

Cargo		Abono	
1.1.2. 2	Cuentas por Cobrar a Corto Plazo		
		4.2.2. 4	Ayudas Sociales
1.1.1. 2	Bancos/Tesorería		
		1.1.2. 2	Cuentas por Cobrar a Corto Plazo

II.1.8.19 Registro de la devolución de los ingresos por ayudas sociales.

Documento Fuente del Asiento: Autorización de la devolución.

Cargo		Abono	
4.2.2. 4	Ayudas Sociales		

Tlachichuca

		2.1.1. 8	Devoluciones de la Ley de Ingresos por Pagar a Corto Plazo
--	--	-------------	--

II.1.8.20 Registro del pago por la devolución de los ingresos por ayudas sociales.

Documento Fuente del Asiento: Cheque y/o transferencia bancaria.

Cargo		Abono	
2.1.1. 8	Devoluciones de la Ley de Ingresos por Pagar a Corto Plazo		
		1.1.1. 2	Bancos/Tesorería

II.1.8.21 Registro del devengado y cobro de los ingresos por pensiones y jubilaciones.

Documento Fuente del Asiento: Estado de cuentas y/o transferencia bancaria.

Cargo		Abono	
1.1.2. 2	Cuentas por Cobrar a Corto Plazo		
		4.2.2. 5	Pensiones y Jubilaciones
1.1.1. 2	Bancos/Tesorería		
		1.1.2. 2	Cuentas por Cobrar a Corto Plazo

II.1.8.22 Registro de la devolución de los ingresos por pensiones y jubilaciones.

Documento Fuente del Asiento: Autorización de la devolución.

Cargo		Abono	
4.2.2. 5	Pensiones y Jubilaciones		
		2.1.1. 9	Otras Cuentas por Pagar a Corto Plazo

II.1.8.23 Registro del pago por la devolución de los ingresos por pensiones y jubilaciones.

Documento Fuente del Asiento: Cheque y/o transferencia bancaria.

Tlachichuca

Cargo		Abono	
2.1.1.9	Otras Cuentas por Pagar a Corto Plazo		
		1.1.1.2	Bancos/Tesorería

II.2 INGRESOS DE CAPITAL

II.2.1 Ventas de Bienes Inmuebles, Muebles e Intangibles

Ejemplo: Bienes Inmuebles

II.2.1.1 Registro del devengado por venta de bienes inmuebles de uso a su valor en libros y baja del bien.

Documento Fuente del Asiento: Contrato de compra-venta o documento equivalente.

Cargo		Abono	
1.1.2.2	Cuentas por Cobrar a Corto Plazo		
1.2.6.1	Depreciación Acumulada de Bienes Inmuebles		
		1.2.3.1	Terrenos
		1.2.3.2	Viviendas
		1.2.3.3	Edificios no Habitacionales
		1.2.3.9	Otros Bienes Inmuebles

II.2.1.2 Registro del devengado por venta de bienes inmuebles de uso con pérdida y baja del bien.

Documento Fuente del Asiento: Contrato de compraventa o documento equivalente.

Cargo		Abono	
1.1.2.2	Cuentas por Cobrar a Corto Plazo		
1.2.6.1	Depreciación Acumulada de Bienes Inmuebles		

Tlachichuca

5.5.9. 9	Otros Gastos Varios		
		1.2.3. 1	Terrenos
		1.2.3. 2	Viviendas
		1.2.3. 3	Edificios no Habitacionales
		1.2.3. 9	Otros Bienes Inmuebles

II.2.1.3 Registro del devengado por venta de bienes inmuebles de uso con utilidad y baja del bien.

Documento Fuente del Asiento: Contrato de compraventa o documento equivalente.

Cargo		Abono	
1.1.2. 2	Cuentas por Cobrar a Corto Plazo		
1.2.6. 1	Depreciación Acumulada de Bienes Inmuebles		
		1.2.3. 1	Terrenos
		1.2.3. 2	Viviendas
		1.2.3. 3	Edificios no Habitacionales
		1.2.3. 9	Otros Bienes Inmuebles
		4.3.9. 9	Otros Ingresos y Beneficios Varios

II.2.1.4 Registro del cobro por la venta de bienes inmuebles de uso.

Documento Fuente del Asiento: Recibo oficial, ficha de depósito y/o transferencia bancaria.

Cargo		Abono	
1.1.1. 1	Efectivo		

Tlachichuca

1.1.1. 2	Bancos/Tesorería		
		1.1.2. 2	Cuentas por Cobrar a Corto Plazo

II.2.1.5 Registro de la venta de bienes muebles no registrados en el inventario.

Documento Fuente del Asiento: Contrato de compraventa o documento equivalente, ficha de depósito y/o transferencia bancaria.

Cargo		Abono	
1.1.1 .1	Efectivo		
1.1.1 .2	Bancos/Tesorería		
		4.1.5. 2	Enajenación de Bienes Muebles no Sujetos para Inventariar

III OPERACIONES RELACIONADAS CON EL EJERCICIO DEL DECRETO DE PRESUPUESTO DE EGRESOS

III.1 GASTOS CORRIENTES

III.1.1 Servicios Personales

III.1.1.1 Registro del devengado de los gastos por servicios personales (nómina, honorarios, otros servicios personales y retenciones).

Documento Fuente del Asiento: Resumen de nómina, lista de raya o documento equivalente.

Cargo		Abono	
5.1.1. 1	Remuneraciones al Personal de Carácter Permanente		
5.1.1. 2	Remuneraciones al Personal de Carácter Transitorio		
5.1.1. 3	Remuneraciones Adicionales y Especiales		
5.1.1. 5	Otras Prestaciones Sociales y Económicas		
5.1.1. 6	Pago de Estímulos a Servidores Públicos		
		2.1.1. 1	Servicios Personales por Pagar a Corto Plazo

Tlachichuca

		2.1.1. 7	Retenciones y Contribuciones por Pagar a Corto Plazo
--	--	-------------	--

III.1.1.2 Registro del pago de los gastos por servicios personales (nómina, honorarios, otros servicios personales).

Documento Fuente del Asiento: Cheque, ficha de depósito y/o transferencia bancaria.

Cargo		Abono	
2.1.1. 1	Servicios Personales por Pagar a Corto Plazo		
		1.1.1. 2	Bancos/Tesorería

III.1.1.3 Registro del devengado por cuotas y aportaciones patronales, contribuciones y demás obligaciones derivadas de una relación laboral.

Documento Fuente del Asiento: Resumen de nómina o documento equivalente.

Cargo		Abono	
5.1.1. 4	Seguridad Social		
5.1.3. 9	Otros Servicios Generales		
		2.1.1. 1	Servicios Personales por Pagar a Corto Plazo
		2.1.1. 7	Retenciones y Contribuciones por Pagar a Corto Plazo

III.1.1.4 Registro del pago de las cuotas y aportaciones obrero/patronales, retenciones a terceros, contribuciones y demás obligaciones derivadas de una relación laboral.

Documento Fuente del Asiento: Recibo oficial, ficha de depósito y/o transferencia bancaria.

Cargo		Abono	
2.1.1. 1	Servicios Personales por Pagar a Corto Plazo		
2.1.1. 7	Retenciones y Contribuciones por Pagar a Corto Plazo		

Tlachichuca

		1.1.1. 2	Bancos/Tesorería
--	--	-------------	------------------

III.1.2 Materiales y Suministros

a) Registro de Materiales y Suministros en almacén

III.1.2.1 Registro del devengado por adquisición de materiales y suministros.

Documento Fuente del Asiento: Factura, contrato, constancia de recepción de los bienes o documento equivalente.

Cargo		Abono	
1.1.5. 1	Almacén de Materiales y Suministros de Consumo		
		2.1.1. 2	Proveedores por Pagar a Corto Plazo

III.1.2.2 Registro del pago por adquisición de materiales y suministros.

Documento Fuente del Asiento: Cheque, ficha de depósito y/o transferencia bancaria.

Cargo		Abono	
2.1.1. 2	Proveedores por Pagar a Corto Plazo		
		1.1.1. 2	Bancos/Tesorería

III.1.2.3 Registro de la devolución de materiales y suministros (antes del pago).

Documento Fuente del Asiento: Tarjeta de salida de almacén o documento equivalente.

Cargo		Abono	
2.1.1. 2	Proveedores por Pagar a Corto Plazo		
		1.1.5. 1	Almacén de Materiales y Suministros de Consumo

III.1.2.4 Registro de la devolución de materiales y suministros (después del pago).

Documento Fuente del Asiento: Tarjeta de salida de almacén, nota de crédito o documento equivalente.

Cargo		Abono	
-------	--	-------	--

Tlachichuca

1.1.2. 3	Deudores Diversos por Cobrar a Corto Plazo		
		1.1.5. 1	Almacén de Materiales y Suministros de Consumo

III.1.2.5 Registro del pago por adquisición de materiales y suministros con nota de crédito.

Documento Fuente del Asiento: Nota de crédito.

Cargo		Abono	
2.1.1. 2	Proveedores por Pagar a Corto Plazo		
		1.1.2. 3	Deudores Diversos por Cobrar a Corto Plazo

III.1.2.6 Registro del cobro de la devolución de materiales y suministros (después del pago).

Documento Fuente del Asiento: Cheque, ficha de depósito y/o transferencia bancaria.

Cargo		Abono	
1.1.1. 2	Bancos/Tesorería		
		1.1.2. 3	Deudores Diversos por Cobrar a Corto Plazo

III.1.2.7 Registro del consumo de materiales y suministros por el ente público

Documento Fuente del Asiento: Tarjeta de salida de almacén o documento equivalente.

Cargo		Abono	
5.1.2. 1	Materiales de Administración, Emisión de Documentos y Artículos Oficiales		
5.1.2. 2	Alimentos y Utensilios		
5.1.2. 3	Materias Primas y Materiales de Producción y Comercialización		

Tlachichuca

5.1.2. 4	Materiales y Artículos de Construcción y de Reparación		
5.1.2. 5	Productos Químicos, Farmacéuticos y de Laboratorio		
5.1.2. 6	Combustibles, Lubricantes y Aditivos		
5.1.2. 7	Vestuario, Blancos, Prendas de Protección y Artículos Deportivos		
5.1.2. 8	Materiales y Suministros para Seguridad		
5.1.2. 9	Herramientas, Refacciones y Accesorios Menores		
		1.1.5. 1	Almacén de Materiales y Suministros de Consumo

b) Registro de Materiales y Suministros sin almacén

III.1.2.8 Registro del devengado por adquisición de materiales y suministros

Documento Fuente del Asiento: Factura, contrato, constancia de recepción de los bienes o documento equivalente.

Cargo		Abono	
5.1.2. 1	Materiales de Administración, Emisión de Documentos y Artículos Oficiales		
5.1.2. 2	Alimentos y Utensilios		
5.1.2. 3	Materias Primas y Materiales de Producción y Comercialización		
5.1.2. 4	Materiales y Artículos de Construcción y de Reparación		
5.1.2. 5	Productos Químicos, Farmacéuticos y de Laboratorio		
5.1.2. 6	Combustibles, Lubricantes y Aditivos		
5.1.2. 7	Vestuario, Blancos, Prendas de Protección y Artículos Deportivos		

Tlachichuca

5.1.2.8	Materiales y Suministros para Seguridad		
5.1.2.9	Herramientas, Refacciones y Accesorios Menores		
		2.1.1.2	Proveedores por Pagar a Corto Plazo

III.1.2.9 Registro del pago de la adquisición de materiales y suministros.

Documento Fuente del Asiento: Cheque, ficha de depósito y/o transferencia bancaria.

Cargo		Abono	
2.1.1.2	Proveedores por Pagar a Corto Plazo		
		1.1.1.2	Bancos/Tesorería

III.1.2.10 Registro de la devolución de materiales y suministros (antes del pago).

Documento Fuente del Asiento: Tarjeta de salida de almacén o documento equivalente.

Cargo		Abono	
2.1.1.2	Proveedores por Pagar a Corto Plazo		
		5.1.2.1	Materiales de Administración, Emisión de Documentos y Artículos Oficiales
		5.1.2.2	Alimentos y Utensilios
		5.1.2.3	Materias Primas y Materiales de Producción y Comercialización
		5.1.2.4	Materiales y Artículos de Construcción y de Reparación
		5.1.2.5	Productos Químicos, Farmacéuticos y de Laboratorio
		5.1.2.6	Combustibles, Lubricantes y Aditivos
		5.1.2.7	Vestuario, Blancos, Prendas de Protección y Artículos Deportivos

Tlachichuca

		5.1.2.8	Materiales y Suministros para Seguridad
		5.1.2.9	Herramientas, Refacciones y Accesorios Menores

III.1.2.11 Registro de la devolución de materiales y suministros (después del pago).

Documento Fuente del Asiento: Tarjeta de salida de almacén, nota de crédito o documento equivalente.

Cargo		Abono	
1.1.2.3	Deudores Diversos por Cobrar a Corto Plazo		
		5.1.2.1	Materiales de Administración, Emisión de Documentos y Artículos Oficiales
		5.1.2.2	Alimentos y Utensilios
		5.1.2.3	Materias Primas y Materiales de Producción y Comercialización
		5.1.2.4	Materiales y Artículos de Construcción y de Reparación
		5.1.2.5	Productos Químicos, Farmacéuticos y de Laboratorio
		5.1.2.6	Combustibles, Lubricantes y Aditivos
		5.1.2.7	Vestuario, Blancos, Prendas de Protección y Artículos Deportivos
		5.1.2.8	Materiales y Suministros para Seguridad
		5.1.2.9	Herramientas, Refacciones y Accesorios Menores

III.1.2.12 Registro del pago por adquisición de materiales y suministros con nota de crédito.

Documento Fuente del Asiento: Nota de crédito.

Cargo		Abono	
-------	--	-------	--

Tlachichuca

2.1.1. 2	Proveedores por Pagar a Corto Plazo		
		1.1.2. 3	Deudores Diversos por Cobrar a Corto Plazo

III.1.2.13 Registro del cobro de la devolución de materiales y suministros (después del pago)

Documento Fuente del Asiento: Cheque, ficha de depósito y/o transferencia bancaria.

Cargo		Abono	
1.1.1. 2	Bancos/Tesorería		
		1.1.2. 3	Deudores Diversos por Cobrar a Corto Plazo

III.1.3 Servicios Generales

III.1.3.1 Registro del devengado de contratación de servicios generales.

Documento Fuente del Asiento: Factura o documento equivalente.

Cargo		Abono	
5.1.3. 1	Servicios Básicos		
5.1.3. 2	Servicios de Arrendamiento		
5.1.3. 3	Servicios Profesionales, Científicos y Técnicos y Otros Servicios		
5.1.3. 4	Servicios Financieros, Bancarios y Comerciales		
5.1.3. 5	Servicios de Instalación, Reparación, Mantenimiento y Conservación		
5.1.3. 6	Servicios de Comunicación Social y Publicidad		
5.1.3. 7	Servicios de Traslado y Viáticos		
5.1.3. 8	Servicios Oficiales		

Tlachichuca

5.1.3.9	Otros Servicios Generales		
		2.1.1.2	Proveedores por Pagar a Corto Plazo

III.1.3.2 Registro del pago por servicios generales.

Documento Fuente del Asiento: Cheque, ficha de depósito y/o transferencia bancaria.

Cargo		Abono	
2.1.1.2	Proveedores por Pagar a Corto Plazo		
		1.1.1.2	Bancos/Tesorería

III.1.4 Transferencias, Asignaciones, Subsidios y Otras Ayudas

III.1.4.1 Registro del devengado de transferencias internas y asignaciones al sector público.

Documento Fuente del Asiento: Oficio de autorización o documento equivalente.

Cargo		Abono	
5.2.1.1	Asignaciones al Sector Público		
5.2.1.2	Transferencias Internas al Sector Público		
		2.1.1.5	Transferencias Otorgadas por Pagar a Corto Plazo

III.1.4.2 Registro del pago de transferencias internas y asignaciones al sector público.

Documento Fuente del Asiento: Cheque, ficha de depósito y/o transferencia bancaria.

Cargo		Abono	
2.1.1.5	Transferencias Otorgadas por Pagar a Corto Plazo		
		1.1.1.2	Bancos/Tesorería

III.1.4.3 Registro del devengado de transferencias al resto del sector público.

Documento Fuente del Asiento: Oficio de autorización o documento equivalente.

Tlachichuca

Cargo		Abono	
5.2.2.1	Transferencias a Entidades Paraestatales		
5.2.2.2	Transferencias a Entidades Federativas y Municipios		
		2.1.1.5	Transferencias Otorgadas por Pagar a Corto Plazo

III.1.4.4 Registro del pago de las transferencias al resto del sector público.

Documento Fuente del Asiento: Cheque, ficha de depósito y/o transferencia bancaria.

Cargo		Abono	
2.1.1.5	Transferencias Otorgadas por Pagar a Corto Plazo		
		1.1.1.2	Bancos/Tesorería

III.1.4.5 Registro del devengado de subsidios y subvenciones.

Documento Fuente del Asiento: Calendario de pago del convenio.

Cargo		Abono	
5.2.3.1	Subsidios		
5.2.3.2	Subvenciones		
		2.1.1.5	Transferencias Otorgadas por Pagar a Corto Plazo

III.1.4.6 Registro del pago de subsidios y subvenciones.

Documento Fuente del Asiento: Cheque, ficha de depósito y/o transferencia bancaria.

Cargo		Abono	
2.1.1.5	Transferencias Otorgadas por Pagar a Corto Plazo		
		1.1.1.2	Bancos/Tesorería

III.1.4.7 Registro del devengado de ayudas sociales.

Documento Fuente del Asiento: Calendario de pago del convenio.

Tlachichuca

Cargo		Abono	
5.2.4.1	Ayudas Sociales a Personas		
5.2.4.2	Becas		
5.2.4.3	Ayudas Sociales a Instituciones		
5.2.4.4	Ayudas Sociales por Desastres Naturales y Otros Siniestros		
		2.1.1.5	Transferencias Otorgadas por Pagar a Corto Plazo

III.1.4.8 Registro del pago de ayudas sociales.

Documento Fuente del Asiento: Cheque, ficha de depósito y/o transferencia bancaria.

Cargo		Abono	
2.1.1.5	Transferencias Otorgadas por Pagar a Corto Plazo		
		1.1.1.2	Bancos/Tesorería

III.1.4.9 Registro del devengado de pensiones y jubilaciones.

Documento Fuente del Asiento: Oficio de autorización o documento equivalente.

Cargo		Abono	
5.2.5.1	Pensiones		
5.2.5.2	Jubilaciones		
5.2.5.9	Otras Pensiones y Jubilaciones		
		2.1.1.5	Transferencias Otorgadas por Pagar a Corto Plazo

III.1.4.10 Registro del pago de pensiones y jubilaciones.

Documento Fuente del Asiento: Cheque, ficha de depósito y/o transferencia bancaria.

Tlachichuca

Cargo		Abono	
2.1.1. 5	Transferencias Otorgadas por Pagar a Corto Plazo		
		1.1.1. 2	Bancos/Tesorería

III.1.4.11 Registro del devengado de transferencias a fideicomisos, mandatos y contratos análogos.

Documento Fuente del Asiento: Calendario de pago del contrato.

Cargo		Abono	
5.2.6. 1	Transferencias a Fideicomisos, Mandatos y Contratos Análogos al Gobierno		
5.2.6. 2	Transferencias a Fideicomisos, Mandatos y Contratos Análogos a Entidades Paraestatales		
		2.1.1. 5	Transferencias Otorgadas por Pagar a Corto Plazo

III.1.4.12 Registro del pago de transferencias a fideicomisos, mandatos y contratos análogos.

Documento Fuente del Asiento: Cheque, ficha de depósito y/o transferencia bancaria.

Cargo		Abono	
2.1.1. 5	Transferencias Otorgadas por Pagar a Corto Plazo		
		1.1.1. 2	Bancos/Tesorería

III.1.4.13 Registro del devengado de transferencias a la seguridad social por obligación de ley.

Documento Fuente del Asiento: Calendario de pago o documento equivalente.

Cargo		Abono	
5.2.7. 1	Transferencias por Obligación de Ley		
		2.1.1. 5	Transferencias Otorgadas por Pagar a Corto Plazo

Tlachichuca

III.1.4.14 Registro del pago de transferencias a la seguridad social por obligación de Ley.

Documento Fuente del Asiento: Cheque, ficha de depósito y/o transferencia bancaria.

Cargo		Abono	
2.1.1. 5	Transferencias Otorgadas por Pagar a Corto Plazo		
		1.1.1. 2	Bancos/Tesorería

III.1.4.15 Registro del devengado de donativos.

Documento Fuente del Asiento: Oficio de autorización o documento equivalente.

Cargo		Abono	
5.2.8. 1	Donativos a Instituciones sin Fines de Lucro		
5.2.8. 2	Donativos a Entidades Federativas y Municipios		
5.2.8. 3	Donativos a Fideicomiso, Mandatos y Contratos Análogos Privados		
5.2.8. 4	Donativos a Fideicomiso, Mandatos y Contratos Análogos Estatales		
5.2.8. 5	Donativos Internacionales		
		2.1.1. 5	Transferencias Otorgadas por Pagar a Corto Plazo

III.1.4.16 Registro del pago de donativos.

Documento Fuente del Asiento: Cheque, ficha de depósito y/o transferencia bancaria.

Cargo		Abono	
2.1.1. 5	Transferencias Otorgadas por Pagar a Corto Plazo		

Tlachichuca

		1.1.1. 2	Bancos/Tesorería
--	--	-------------	------------------

III.1.4.17 Registro del devengado de transferencias al exterior.

Documento Fuente del Asiento: Calendario de pago del convenio o documento equivalente.

Cargo		Abono	
5.2.9. 1	Transferencias al Exterior a Gobiernos Extranjeros y Organismos Internacionales		
5.2.9. 2	Transferencias al Sector Privado Externo		
		2.1.1. 5	Transferencias Otorgadas por Pagar a Corto Plazo

III.1.4.18 Registro del pago de transferencias al exterior.

Documento Fuente del Asiento: Cheque, ficha de depósito y/o transferencia bancaria.

Cargo		Abono	
2.1.1. 5	Transferencias Otorgadas por Pagar a Corto Plazo		
		1.1.1. 2	Bancos/Tesorería

III.1.5 Participaciones y Aportaciones

III.1.5.1 Registro del devengado de participaciones.

Documento Fuente del Asiento: Calendario de pago de convenio o documento equivalente.

Cargo		Abono	
5.3.1. 1	Participaciones de la Federación a Entidades Federativas y Municipios		
5.3.1. 2	Participaciones de las Entidades Federativas a los Municipios		

Tlachichuca

		2.1.1. 4	Participaciones y Aportaciones por Pagar a Corto Plazo
--	--	-------------	--

III.1.5.2 Registro del devengado de aportaciones.

Documento Fuente del Asiento: Calendario de pago de convenio o documento equivalente.

Cargo		Abono	
5.3.2. 1	Aportaciones de la Federación a Entidades Federativas y Municipios		
5.3.2. 2	Aportaciones de las Entidades Federativas a los Municipios		
		2.1.1. 4	Participaciones y Aportaciones por Pagar a Corto Plazo

III.1.5.3 Registro del devengado de convenios.

Documento Fuente del Asiento: Calendario de pago de convenios o documento equivalente.

Cargo		Abono	
5.3.3. 1	Convenios de Reasignación		
5.3.3. 2	Convenios de Descentralización y Otros		
		2.1.1. 4	Participaciones y Aportaciones por Pagar a Corto Plazo

III.1.5.4 Registro del pago de participaciones, aportaciones y convenios.

Documento Fuente del Asiento: Oficio de autorización, cheque, ficha de depósito y/o transferencia bancaria.

Cargo		Abono	
2.1.1. 4	Participaciones y Aportaciones por Pagar a Corto Plazo		
		1.1.1. 2	Bancos/Tesorería

III.1.6 Interés, Comisiones y Otros Gastos de la Deuda Pública

III.1.6.1 Registro del devengado de los intereses, comisiones y otros gastos de la deuda del pública.

Tlachichuca

Documento Fuente del Asiento: Oficio de autorización, calendario de pago, contrato.

Cargo		Abono	
5.4.1.1	Intereses de la Deuda Pública Interna		
5.4.1.2	Intereses de la Deuda Pública Externa		
5.4.2.1	Comisiones de la Deuda Pública Interna		
5.4.2.2	Comisiones de la Deuda Pública Externa		
5.4.3.1	Gastos de la Deuda Pública Interna		
5.4.3.2	Gastos de la Deuda Pública Externa		
5.4.4.1	Costo por Coberturas		
		2.1.1.6	Intereses, Comisiones y Otros Gastos de la Deuda Pública por Pagar a Corto Plazo

III.1.6.2 Registro del pago de los intereses, comisiones y otros gastos de la deuda del pública.

Documento Fuente del Asiento: Cheque, ficha de depósito y/o transferencia bancaria.

Cargo		Abono	
2.1.1.6	Intereses, Comisiones y Otros Gastos de la Deuda Pública por Pagar a Corto Plazo		
		1.1.1.2	Bancos/Tesorería

III.1.6.3 Registro del devengado por apoyos financieros.

Documento Fuente del Asiento: Acuerdo o documento equivalente.

Cargo		Abono	
5.4.5.1	Apoyos Financieros a Intermediarios		

Tlachichuca

5.4.5. 2	Apoyo Financieros a Ahorradores y Deudores del Sistema Financiero Nacional		
		2.1.1. 6	Intereses, Comisiones y Otros Gastos de la Deuda Pública por Pagar a Corto Plazo

III.1.6.4 Registro del pago por apoyos financieros.

Documento Fuente del Asiento: Cheque, ficha de depósito y/o transferencia bancaria.

Cargo		Abono	
2.1. 1.6	Intereses, Comisiones y Otros Gastos de la Deuda Pública por Pagar a Corto Plazo		
		1.1.1. 2	Bancos/Tesorería

III.2 GASTOS DE CAPITAL

III.2.1 Compra de Bienes

III.2.1.1 Registro del devengado de la adquisición de bienes inmuebles.

Ejemplo: Bienes Inmuebles

Documento Fuente del Asiento: Acta de recepción de bienes o documento equivalente.

Cargo		Abono	
1.2.3. 1	Terrenos		
1.2.3. 2	Viviendas		
1.2.3. 3	Edificios no Habitacionales		
1.2.3. 9	Otros Bienes Inmuebles		
		2.1.1. 2	Proveedores por Pagar a Corto Plazo

III.2.1.2 Registro del pago de la adquisición de bienes inmuebles.

Tlachichuca

Documento Fuente del Asiento: Cheque, ficha de depósito y/o transferencia bancaria.

Cargo		Abono	
2.1.1.2	Proveedores por Pagar a Corto Plazo		
		1.1.1.2	Bancos/Tesorería

III.2.2 Ejecución de Obras Públicas en Bienes de Dominio Público

III.2.2.1 Registro de los estudios, formulación y evaluación de proyectos por obras públicas en bienes de dominio público por contrato.

Documento Fuente del Asiento: Factura o contrato.

Cargo		Abono	
1.2.7.1	Estudios, Formulación y Evaluación de Proyectos		
		2.1.1.3	Contratistas por Obras Públicas por Pagar a Corto Plazo

III.2.2.2 Registro del pago de los estudios, formulación y evaluación de proyectos de obras públicas en bienes de dominio público por contrato.

Documento Fuente del Asiento: Cheque, ficha de depósito y/o transferencia bancaria.

Cargo		Abono	
2.1.1.3	Contratistas por Obras Públicas por Pagar a Corto Plazo		
		1.1.1.2	Bancos/Tesorería
		2.1.1.7	Retenciones y Contribuciones por Pagar a Corto Plazo

III.2.2.3 Registro de la capitalización de los estudios, formulación y evaluación de proyectos de obras públicas en bienes de dominio público por contrato.

Documento Fuente del Asiento: Expediente de obra.

Cargo		Abono	
1.2.3.5	Construcciones en Proceso en Bienes de Dominio Público		

Tlachichuca

1.2.3.5. 1	Edificación Habitacional en Proceso		
1.2.3.5. 2	Edificación no Habitacional en Proceso		
1.2.3.5. 3	Construcción de Obras para el Abastecimiento de Agua, Petróleo, Gas, Electricidad y Telecomunicaciones en Proceso		
1.2.3.5. 4	División de Terrenos y Construcción de Obras de Urbanización en Proceso		
1.2.3.5. 5	Construcción de Vías de Comunicación en Proceso		
1.2.3.5. 6	Otras Construcciones de Ingeniería Civil u Obra Pesada en Proceso		
1.2.3.5. 7	Instalaciones y Equipamiento en Construcciones en Proceso		
1.2.3.5. 9	Trabajos de Acabados en Edificaciones y Otros Trabajos Especializados en Proceso		
		1.2.7. 1	Estudios, Formulación y Evaluación de Proyectos

III.2.2.4 Registro del devengado de obras públicas en bienes de dominio público por contrato.

Documento Fuente del Asiento: Estimación de obra o finiquito debidamente validados.

Cargo		Abono	
1.2.3.5	Construcciones en Proceso en Bienes de Dominio Público		
1.2.3.5. 1	Edificación Habitacional en Proceso		
1.2.3.5. 2	Edificación no Habitacional en Proceso		

Tlachichuca

1.2.3.5. 3	Construcción de Obras para el Abastecimiento de Agua, Petróleo, Gas, Electricidad y Telecomunicaciones en Proceso		
1.2.3.5. 4	División de Terrenos y Construcción de Obras de Urbanización en Proceso		
1.2.3.5. 5	Construcción de Vías de Comunicación en Proceso		
1.2.3.5. 6	Otras Construcciones de Ingeniería Civil u Obra Pesada en Proceso		
1.2.3.5. 7	Instalaciones y Equipamiento en Construcciones en Proceso		
1.2.3.5. 9	Trabajos de Acabados en Edificaciones y Otros Trabajos Especializados en Proceso		
		2.1.1. 3	Contratistas por Obras Públicas por Pagar a Corto Plazo

III.2.2.5 Registro del pago de obras públicas en bienes de dominio público por contrato.

Documento Fuente del Asiento: Cheque, ficha de depósito y/o transferencia bancaria.

Cargo		Abono	
2.1.1. 3	Contratistas por Obras Públicas por Pagar a Corto Plazo		
		1.1.1. 2	Bancos/Tesorería
		2.1.1. 7	Retenciones y Contribuciones por Pagar a Corto Plazo

Tlachichuca

III.2.2.6 Registro del devengado de gastos de servicios personales de obras públicas en bienes de dominio público, por administración con tipo de gasto de capital.

Documento Fuente del Asiento: Resumen de nómina, lista de raya o documento equivalente.

Cargo		Abono	
5.1.1.1	Remuneraciones al Personal de Carácter Permanente		
5.1.1.2	Remuneraciones al Personal de Carácter Transitorio		
5.1.1.3	Remuneraciones Adicionales y Especiales		
5.1.1.5	Otras Prestaciones Sociales y Económicas		
5.1.1.6	Pago de Estímulos a Servidores Públicos		
		2.1.1.1	Servicios Personales por Pagar a Corto Plazo
		2.1.1.7	Retenciones y Contribuciones por Pagar a Corto Plazo

III.2.2.7 Registro de la capitalización de servicios personales a construcciones en proceso de bienes de dominio público, por administración (simultáneo con registro III.2.2.5). (6)

Documento Fuente del Asiento: Expediente de obra.

Cargo		Abono	
1.2.3.5	Construcciones en Proceso en Bienes de Dominio Público		
1.2.3.5.1	Edificación Habitacional en Proceso		
1.2.3.5.2	Edificación no Habitacional en Proceso		
1.2.3.5.3	Construcción de Obras para el Abastecimiento de Agua, Petróleo, Gas, Electricidad y Telecomunicaciones en Proceso		

Tlachichuca

1.2.3.5. 4	División de Terrenos y Construcción de Obras de Urbanización en Proceso		
1.2.3.5. 5	Construcción de Vías de Comunicación en Proceso		
1.2.3.5. 6	Otras Construcciones de Ingeniería Civil u Obra Pesada en Proceso		
1.2.3.5. 7	Instalaciones y Equipamiento en Construcciones en Proceso		
1.2.3.5. 9	Trabajos de Acabados en Edificaciones y Otros Trabajos Especializados en Proceso		
		5.1.1. 1	Remuneraciones al Personal de Carácter Permanente
		5.1.1. 2	Remuneraciones al Personal de Carácter Transitorio
		5.1.1. 3	Remuneraciones Adicionales y Especiales
		5.1.1. 5	Otras Prestaciones Sociales y Económicas
		5.1.1. 6	Pago de Estímulos a Servidores Públicos

III.2.2.8 Registro del pago de los gastos por servicios personales de obras públicas en bienes de dominio público, por administración con tipo de gasto de capital.

Documento Fuente del Asiento: Cheque, ficha de depósito y/o transferencia bancaria.

Cargo		Abono	
2.1.1. 1	Servicios Personales por Pagar a Corto Plazo		
		1.1.1. 2	Bancos/Tesorería

III.2.2.9 Registro del devengado de la adquisición de materiales y suministros de obras públicas en bienes de dominio público, por administración con tipo de gasto de capital.

Tlachichuca

Documento Fuente del Asiento: Factura, contrato, constancia de recepción de los bienes o documento equivalente.

Cargo		Abono	
5.1.2. 4	Materiales y Artículos de Construcción y de Reparación		
5.1.2. 6	Combustibles, Lubricantes y Aditivos		
5.1.2. 7	Vestuario, Blancos, Prendas de Protección y Artículos Deportivos		
5.1.2. 9	Herramientas, Refacciones y Accesorios Menores		
		2.1.1. 2	Proveedores por Pagar a Corto Plazo

III.2.2.10 Registro de la capitalización de materiales y suministros a construcciones en proceso de bienes de dominio público, por administración (simultáneo con registro III.2.2.8).

Documento Fuente del Asiento: Expediente de obra.

Cargo		Abono	
1.2.3.5	Construcciones en Proceso en Bienes de Dominio Público		
1.2.3.5 .1	Edificación Habitacional en Proceso		
1.2.3.5 .2	Edificación no Habitacional en Proceso		
1.2.3.5 .3	Construcción de Obras para el Abastecimiento de Agua, Petróleo, Gas, Electricidad y Telecomunicaciones en Proceso		
1.2.3.5 .4	División de Terrenos y Construcción de Obras de Urbanización en Proceso		
1.2.3.5 .5	Construcción de Vías de Comunicación en Proceso		

Tlachichuca

1.2.3.5 .6	Otras Construcciones de Ingeniería Civil u Obra Pesada en Proceso		
1.2.3.5 .7	Instalaciones y Equipamiento en Construcciones en Proceso		
1.2.3.5 .9	Trabajos de Acabados en Edificaciones y Otros Trabajos Especializados en Proceso		
		5.1.2. 4	Materiales y Artículos de Construcción y de Reparación
		5.1.2. 6	Combustibles, Lubricantes y Aditivos
		5.1.2. 7	Vestuario, Blancos, Prendas de Protección y Artículos Deportivos
		5.1.2. 9	Herramientas, Refacciones y Accesorios Menores

III.2.2.11 Registro del pago de la adquisición de materiales y suministros de obras públicas en bienes de dominio público, por administración con tipo de gasto de capital.

Documento Fuente del Asiento: Cheque, ficha de depósito y/o transferencia bancaria.

Cargo		Abono	
2.1.1. 2	Proveedores por Pagar a Corto Plazo		
		1.1.1. 2	Bancos/Tesorería

III.2.2.12 Registro del devengado de la contratación de servicios generales de obras públicas en bienes de dominio público, por administración con tipo de gasto de capital.

Documento Fuente del Asiento: Contrato, factura o documento equivalente.

Cargo		Abono	
5.1.3. 1	Servicios Básicos		
5.1.3. 2	Servicios de Arrendamiento		

Tlachichuca

5.1.3.3	Servicios Profesionales, Científicos y Técnicos y Otros Servicios		
5.1.3.5	Servicios de Instalación, Reparación, Mantenimiento y Conservación		
5.1.3.6	Servicios de Comunicación Social y Publicidad		
5.1.3.7	Servicios de Traslado y Viáticos		
5.1.3.9	Otros Servicios Generales		
		2.1.1.2	Proveedores por Pagar a Corto Plazo

III.2.2.13 Registro de la capitalización de servicios generales, a construcciones en proceso de bienes de dominio público, por administración (simultáneo con registro III.2.2.11).

Documento Fuente del Asiento: Expediente de obra.

Cargo		Abono	
1.2.3.5	Construcciones en Proceso en Bienes de Dominio Público		
1.2.3.5.1	Edificación Habitacional en Proceso		
1.2.3.5.2	Edificación no Habitacional en Proceso		
1.2.3.5.3	Construcción de Obras para el Abastecimiento de Agua, Petróleo, Gas, Electricidad y Telecomunicaciones en Proceso		
1.2.3.5.4	División de Terrenos y Construcción de Obras de Urbanización en Proceso		
1.2.3.5.5	Construcción de Vías de Comunicación en Proceso		

Tlachichuca

1.2.3. 5.6	Otras Construcciones de Ingeniería Civil u Obra Pesada en Proceso		
1.2.3. 5.7	Instalaciones y Equipamiento en Construcciones en Proceso		
1.2.3. 5.9	Trabajos de Acabados en Edificaciones y Otros Trabajos Especializados en Proceso		
		5.1.3. 1	Servicios Básicos
		5.1.3. 2	Servicios de Arrendamiento
		5.1.3. 3	Servicios Profesionales, Científicos y Técnicos y Otros Servicios
		5.1.3. 5	Servicios de Instalación, Reparación, Mantenimiento y Conservación
		5.1.3. 6	Servicios de Comunicación Social y Publicidad
		5.1.3. 7	Servicios de Traslado y Viáticos
		5.1.3. 9	Otros Servicios Generales

III.2.2.14 Registro del pago de servicios generales de obras públicas en bienes de dominio público, por administración con tipo de gasto de capital.

Documento Fuente del Asiento: Cheque, ficha de depósito y/o transferencia bancaria.

Cargo		Abono	
2.1.1. 2	Proveedores por Pagar a Corto Plazo		
		1.1.1. 2	Bancos/Tesorería

III.2.2.15 Registro del pago de las retenciones a favor de terceros.

Documento Fuente del Asiento: Cheque, ficha de depósito y/o transferencia bancaria.

Tlachichuca

Cargo		Abono	
2.1.1.7	Retenciones y Contribuciones por Pagar a Corto Plazo		
		1.1.1.2	Bancos/Tesorería

III.2.3 Ejecución de Obras Públicas en Bienes Propios

III.2.3.1 Registro de los estudios, formulación y evaluación de proyectos de obras públicas en bienes propios por contrato.

Documento Fuente del Asiento: Factura o contrato.

Cargo		Abono	
1.2.7.1	Estudios, Formulación y Evaluación de Proyectos		
		2.1.1.3	Contratistas por Obras Públicas por Pagar a Corto Plazo

III.2.3.2 Registro del pago de los estudios, formulación y evaluación de proyectos de obras públicas en bienes propios por contrato.

Documento Fuente del Asiento: Cheque, ficha de depósito y/o transferencia bancaria.

Cargo		Abono	
2.1.1.3	Contratistas por Obras Públicas por Pagar a Corto Plazo		
		1.1.1.2	Bancos/Tesorería
		2.1.1.7	Retenciones y Contribuciones por Pagar a Corto Plazo

III.2.3.3 Registro de la capitalización de los estudios, formulación y evaluación de proyectos de obras públicas en bienes de dominio propios por contrato.

Documento Fuente del Asiento: Expediente de obra.

Cargo		Abono	
1.2.3.5	Construcciones en Proceso en Bienes de Dominio Público		
1.2.3.5.1	Edificación Habitacional en Proceso		

Tlachichuca

1.2.3.5 .2	Edificación no Habitacional en Proceso		
1.2.3.5 .3	Construcción de Obras para el Abastecimiento de Agua, Petróleo, Gas, Electricidad y Telecomunicaciones en Proceso		
1.2.3.5 .4	División de Terrenos y Construcción de Obras de Urbanización en Proceso		
1.2.3.5 .5	Construcción de Vías de Comunicación en Proceso		
1.2.3.5 .6	Otras Construcciones de Ingeniería Civil u Obra Pesada en Proceso		
1.2.3.5 .7	Instalaciones y Equipamiento en Construcciones en Proceso		
1.2.3.5 .9	Trabajos de Acabados en Edificaciones y Otros Trabajos Especializados en Proceso		
		1.2.7. 1	Estudios, Formulación y Evaluación de Proyectos

III.2.3.4 Registro del devengado por obras públicas en bienes propios por contrato.

Documento Fuente del Asiento: estimación de obra o finiquito debidamente validado.

Cargo		Abono	
1.2.3.6	Construcciones en Proceso en Bienes Propios		
1.2.3.6 .1	Edificación Habitacional en Proceso		
1.2.3.6 .2	Edificación no Habitacional en Proceso		
1.2.3.6 .3	Construcción de Obras para el Abastecimiento de Agua, Petróleo, Gas, Electricidad y		

Tlachichuca

	Telecomunicaciones en Proceso		
1.2.3.6.4	División de Terrenos y Construcción de Obras de Urbanización en Proceso		
1.2.3.6.5	Construcción de Vías de Comunicación en Proceso		
1.2.3.6.6	Otras Construcciones de Ingeniería Civil u Obra Pesada en Proceso		
1.2.3.6.7	Instalaciones y Equipamiento en Construcciones en Proceso		
1.2.3.6.9	Trabajos de Acabados en Edificaciones y Otros Trabajos Especializados en Proceso		
		2.1.1.3	Contratistas por Obras Públicas por Pagar a Corto Plazo

III.2.3.5 Registro del pago de obras públicas en bienes propios por contrato.

Documento Fuente del Asiento: Cheque, ficha de depósito y/o transferencia bancaria.

Cargo		Abono	
2.1.1.3	Contratistas por Obras Públicas por Pagar a Corto Plazo		
		1.1.1.2	Bancos/Tesorería
		2.1.1.7	Retenciones y Contribuciones por Pagar a Corto Plazo

III.2.3.6 Registro del devengado de los gastos por servicios personales de obras públicas en bienes propios, por administración con tipo de gasto de capital.

Documento Fuente del Asiento: Resumen de nómina, lista de raya o documento equivalente.

Tlachichuca

Cargo		Abono	
5.1.1.1	Remuneraciones al Personal de carácter Permanente		
5.1.1.2	Remuneraciones al Personal de carácter Transitorio		
5.1.1.3	Remuneraciones Adicionales y Especiales		
5.1.1.5	Otras prestaciones sociales y económicas		
5.1.1.6	Pago de estímulos a servidores públicos		
		2.1.1.1	Servicios Personales por Pagar a Corto Plazo
		2.1.1.7	Retenciones y Contribuciones por Pagar a Corto Plazo

III.2.3.7 Registro de la capitalización de servicios personales a construcciones en proceso de bienes propios por administración (simultáneo registro III.2.3.5).

Documento Fuente del Asiento: Expediente de obra.

Cargo		Abono	
1.2.3.6	Construcciones en proceso en Bienes Propios		
1.2.3.6.1	Edificación Habitacional en Proceso		
1.2.3.6.2	Edificación no Habitacional en Proceso		
1.2.3.6.3	Construcción de Obras para el Abastecimiento de Agua, Petróleo, Gas, Electricidad y Telecomunicaciones en Proceso		
1.2.3.6.4	División de Terrenos y Construcción de Obras de Urbanización en Proceso		
1.2.3.6.5	Construcción de Vías de Comunicación en Proceso		

Tlachichuca

1.2.3.6 .6	Otras Construcciones de Ingeniería Civil u Obra Pesada en Proceso		
1.2.3.6 .7	Instalaciones y Equipamiento en Construcciones en Proceso		
1.2.3.6 .9	Trabajos de Acabados en Edificaciones y Otros Trabajos Especializados en Proceso		
		5.1.1. 1	Remuneraciones al Personal de Carácter Permanente
		5.1.1. 2	Remuneraciones al Personal de Carácter Transitorio
		5.1.1. 3	Remuneraciones Adicionales y Especiales
		5.1.1. 5	Otras Prestaciones Sociales y Económicas
		5.1.1. 6	Pago de Estímulos a Servidores Públicos

III.2.3.8 Registro del pago de los gastos de los servicios personales de obras públicas en bienes propios, por administración con tipo de gasto de capital.

Documento Fuente del Asiento: Cheque, ficha de depósito y/o transferencia bancaria.

Cargo		Abono	
2.1.1. 1	Servicios Personales por Pagar a Corto Plazo		
		1.1.1. 2	Bancos/Tesorería

III.2.3.9 Registro del devengado de la adquisición de materiales y suministros de obras públicas en bienes propios, por administración con tipo de gasto de capital.

Documento Fuente del Asiento: Factura, contrato, constancia de recepción de los bienes o documento equivalente.

Cargo		Abono	
-------	--	-------	--

Tlachichuca

5.1.2. 4	Materiales y Artículos de Construcción y de Reparación		
5.1.2. 6	Combustibles, Lubricantes y Aditivos		
5.1.2. 7	Vestuario, Blancos, Prendas de Protección y Artículos Deportivos		
5.1.2. 9	Herramientas, Refacciones y Accesorios Menores		
		2.1.1. 2	Proveedores por Pagar a Corto Plazo

III.2.3.10 Registro de la capitalización de materiales y suministros a construcciones en proceso de bienes propios por administración (simultáneo con registro III.2.3.8).

Documento Fuente del Asiento: Expediente de obra.

Cargo		Abono	
1.2.3.6	Construcciones en proceso en Bienes Propios		
1.2.3.6 .1	Edificación Habitacional en Proceso		
1.2.3.6 .2	Edificación no Habitacional en Proceso		
1.2.3.6 .3	Construcción de Obras para el Abastecimiento de Agua, Petróleo, Gas, Electricidad y Telecomunicaciones en Proceso		
1.2.3.6 .4	División de Terrenos y Construcción de Obras de Urbanización en Proceso		
1.2.3.6 .5	Construcción de Vías de Comunicación en Proceso		
1.2.3.6 .6	Otras Construcciones de Ingeniería Civil u Obra Pesada en Proceso		

Tlachichuca

1.2.3.6 .7	Instalaciones y Equipamiento en Construcciones en Proceso		
1.2.3.6 .9	Trabajos de Acabados en Edificaciones y Otros Trabajos Especializados en Proceso		
		5.1.2. 4	Materiales y Artículos de Construcción y de Reparación
		5.1.2. 6	Combustibles, Lubricantes y Aditivos
		5.1.2. 7	Vestuario, Blancos, Prendas de Protección y Artículos Deportivos
		5.1.2. 9	Herramientas, Refacciones y Accesorios Menores

III.2.3.11 Registro del pago de la adquisición de materiales y suministros de obras públicas en bienes propios, por administración con tipo de gasto de capital

Documento Fuente del Asiento: Cheque, ficha de depósito y/o transferencia bancaria

Cargo		Abono	
2.1.1. 2	Proveedores por Pagar a Corto Plazo		
		1.1.1. 2	Bancos/Tesorería

III.2.3.12 Registro del pago de la adquisición de materiales y suministros de obras públicas en bienes propios, por administración con tipo de gasto de capital.

Documento Fuente del Asiento: Cheque, ficha de depósito y/o transferencia bancaria.

Cargo		Abono	
5.1.3. 1	Servicios Básicos		
5.1.3. 2	Servicios de Arrendamiento		

Tlachichuca

5.1.3.3	Servicios Profesionales, Científicos y Técnicos y Otros Servicios		
5.1.3.5	Servicios de Instalación, Reparación, Mantenimiento y Conservación		
5.1.3.6	Servicios de Comunicación Social y Publicidad		
5.1.3.7	Servicios de Traslado y Viáticos		
5.1.3.9	Otros Servicios Generales		
		2.1.1.2	Proveedores por Pagar a Corto Plazo

III.2.3.13 Registro de la capitalización de servicios generales, a construcciones en proceso de bienes propios por administración (Simultáneo registro III.2.3.11).

Documento Fuente del Asiento: Expediente de obra.

Cargo		Abono	
1.2.3.6	Construcciones en proceso en Bienes Propios		
1.2.3.6.1	Edificación Habitacional en Proceso		
1.2.3.6.2	Edificación no Habitacional en Proceso		
1.2.3.6.3	Construcción de Obras para el Abastecimiento de Agua, Petróleo, Gas, Electricidad y Telecomunicaciones en Proceso		
1.2.3.6.4	División de Terrenos y Construcción de Obras de Urbanización en Proceso		
1.2.3.6.5	Construcción de Vías de Comunicación en Proceso		

Tlachichuca

1.2.3.6 .6	Otras Construcciones de Ingeniería Civil u Obra Pesada en Proceso		
1.2.3.6 .7	Instalaciones y Equipamiento en Construcciones en Proceso		
1.2.3.6 .9	Trabajos de Acabados en Edificaciones y Otros Trabajos Especializados en Proceso		
		5.1.3. 1	Servicios Básicos
		5.1.3. 2	Servicios de Arrendamiento
		5.1.3. 3	Servicios Profesionales, Científicos y Técnicos y Otros Servicios
		5.1.3. 5	Servicios de Instalación, Reparación, Mantenimiento y Conservación
		5.1.3. 6	Servicios de Comunicación Social y Publicidad
		5.1.3. 7	Servicios de Traslado y Viáticos
		5.1.3. 9	Otros Servicios Generales

III.2.3.14 Registro del pago de los servicios generales de obras públicas en bienes propios, por administración con tipo de gasto de capital.

Documento Fuente del Asiento: Cheque, ficha de depósito y/o transferencia bancaria.

Cargo		Abono	
2.1.1. 2	Proveedores por Pagar a Corto Plazo		
		1.1.1. 2	Bancos/Tesorería

Tlachichuca

III.2.3.15 Registro de la activación de construcciones en proceso de bienes propios, por administración a bienes inmuebles e infraestructura; a la conclusión de la obra.

Documento Fuente del Asiento: Expediente de la obra.

Cargo		Abono	
1.2.3.2	Viviendas		
1.2.3.3	Edificios no Habitacionales		
1.2.3.4	Infraestructura		
1.2.3.4 .1	Infraestructura de Carreteras		
1.2.3.4 .2	Infraestructura Ferroviaria y Multimodal		
1.2.3.4 .3	Infraestructura Portuaria		
1.2.3.4 .4	Infraestructura Aeroportuaria		
1.2.3.4 .5	Infraestructura de Telecomunicaciones		
1.2.3.4 .6	Infraestructura de Agua Potable, Saneamiento, Hidroagrícola y Control de Inundaciones		
1.2.3.4 .7	Infraestructura Eléctrica		
1.2.3.4 .8	Infraestructura de Producción de Hidrocarburos		
1.2.3.4 .9	Infraestructura de Refinación, Gas y Petroquímica		
1.2.3.9	Otros Bienes Inmuebles		
		1.2.3.6	Construcciones en proceso en Bienes Propios
		1.2.3.6. 1	Edificación Habitacional en Proceso
		1.2.3.6. 2	Edificación no Habitacional en Proceso
		1.2.3.6. 3	Construcción de Obras para el Abastecimiento de Agua,

Tlachichuca

			Petróleo, Gas, Electricidad y Telecomunicaciones en Proceso
		1.2.3.6.4	División de Terrenos y Construcción de Obras de Urbanización en Proceso
		1.2.3.6.5	Construcción de Vías de Comunicación en Proceso
		1.2.3.6.6	Otras Construcciones de Ingeniería Civil u Obra Pesada en Proceso
		1.2.3.6.7	Instalaciones y Equipamiento en Construcciones en Proceso
		1.2.3.6.9	Trabajos de Acabados en Edificaciones y Otros Trabajos Especializados en Proceso

III.2.3.16 Registro del pago de las retenciones a favor de terceros.

Documento Fuente del Asiento: Cheque, ficha de depósito y/o transferencia bancaria.

Cargo		Abono	
2.1.1.7	Retenciones y Contribuciones por Pagar a Corto Plazo		
		1.1.1.2	Bancos/Tesorería

IV OPERACIONES EXTRAPRESUPUESTARIAS RELACIONADAS CON LA LEY DE INGRESOS Y EL EJERCICIO DEL PRESUPUESTO DE EGRESOS

IV.1 INGRESOS CORRIENTES

IV.1.1 Distribución de Ingresos

IV.1.1.1 Registro de los ingresos por clasificar.

Documento Fuente del Asiento: Corte de caja o estado de cuenta bancario.

Cargo		Abono	
-------	--	-------	--

Tlachichuca

1.1.1. 1	Efectivo		
1.1.1. 2	Bancos/Tesorería		
		2.1.9. 1	Ingresos por Clasificar

IV.1.1.2 Registro por los depósitos de los ingresos recaudados en caja.

Documento Fuente del Asiento: Ficha de depósito, estados de cuenta bancario.

Cargo		Abono	
1.1.1. 2	Bancos/Tesorería		
		1.1.1. 1	Efectivo

IV.1.1.3 Registro de la recaudación de ingresos participables por parte de las entidades federativas.

Documento Fuente del Asiento: Estado de cuenta bancario.

Cargo		Abono	
1.1.1. 2	Bancos/Tesorería		
		2.1.9. 2	Recaudación por Participar

IV.1.1.4 Registro del anticipo de participaciones.

Documento Fuente del Asiento: Estado de cuenta y/o transferencia bancaria.

Cargo		Abono	
1.1.1. 2	Bancos/Tesorería		
		2.1.1. 9	Otras Cuentas por Pagar a Corto Plazo

IV.1.1.5 Registro de la aplicación del anticipo de participaciones.

Documento Fuente del Asiento: Constancia de participaciones o documento equivalente.

Cargo		Abono	
-------	--	-------	--

Tlachichuca

2.1.1. 9	Otras Cuentas por Pagar a Corto Plazo		
		4.2.1. 1	Participaciones

IV.2 GASTOS CORRIENTES

IV.2.1 Arrendamiento Financiero con compromiso para ejercer opción de compra

IV.2.1.1 Registro del arrendamiento financiero a la firma del contrato.

Documento Fuente del Asiento: Contrato de arrendamiento financiero.

Cargo		Abono	
1.2.7. 2	Derechos Sobre Bienes en Régimen de Arrendamiento Financiero		
1.2.7. 3	Gastos Pagados por Adelantado a Largo Plazo		
		2.2.3. 5	Arrendamiento Financiero a Largo Plazo

IV.2.1.2 Registro de la porción del arrendamiento financiero de largo plazo a corto plazo.

Documento Fuente del Asiento: Contrato de arrendamiento financiero.

Cargo		Abono	
2.2.3. 5	Arrendamiento Financiero a Largo Plazo		
		2.1.3. 3	Porción a Corto Plazo de Arrendamiento Financiero

IV.2.1.3 Registro de la disminución sobre los derechos e intereses diferidos del arrendamiento financiero.

Documento Fuente del Asiento: Contrato de arrendamiento financiero.

Cargo		Abono	
2.1.3. 3	Porción a Corto Plazo de Arrendamiento Financiero		
		1.2.7. 2	Derechos Sobre Bienes en Régimen de Arrendamiento Financiero

Tlachichuca

		1.2.7. 3	Gastos Pagados por Adelantado a Largo Plazo
--	--	-------------	---

IV.2.1.4 Registro del devengado de los derechos sobre bienes e intereses en arrendamiento financiero.

Documento Fuente del Asiento: Contrato de arrendamiento financiero.

Cargo		Abono	
5.1.3. 2	Servicios de Arrendamiento		
5.4.1. 1	Intereses de la Deuda Pública Interna		
5.4.1. 2	Intereses de la Deuda Pública Externa		
		2.1.1. 2	Proveedores por Pagar a Corto Plazo
		2.1.1. 9	Otras Cuentas por Pagar a Corto Plazo

IV.2.1.5 Registro del pago de los derechos sobre bienes e intereses en arrendamiento financiero.

Documento Fuente del Asiento: Cheque, ficha de depósito y/o transferencia bancaria.

Cargo		Abono	
2.1.1. 2	Proveedores por Pagar a Corto Plazo		
2.1.1. 9	Otras Cuentas por Pagar a Corto Plazo		
		1.1.1. 2	Bancos/Tesorería

IV.2.1.6 Registro de la incorporación al activo de la porción del arrendamiento financiero (sin considerar los intereses).

Documento Fuente del Asiento: Contrato de arrendamiento financiero.

Cargo		Abono	
1.2.9. 2	Bienes en Arrendamiento Financiero		

Tlachichuca

		5.1.3. 2	Servicios de Arrendamiento
--	--	-------------	----------------------------

Nota: Los registros del IV.2.1.3 al IV.2.1.6 se realizan de manera simultánea

IV.2.1.7 Registro de la incorporación del bien al patrimonio al aplicar la opción de compra del contrato de arrendamiento financiero.

Documento Fuente del Asiento: Contrato de arrendamiento financiero.

Cargo		Abono	
1.2.3.1	Terrenos		
1.2.3.2	Viviendas		
1.2.3.3	Edificios no Habitacionales		
1.2.3.9	Otros Bienes Inmuebles		
1.2.4.1	Mobiliario y Equipo de Administración		
1.2.4.1 .1	Muebles de Oficina y Estantería		
1.2.4.1 .2	Muebles, Excepto de Oficina y Estantería		
1.2.4.1 .3	Equipo de Cómputo y de Tecnologías de la Información		
1.2.4.1 .9	Otros Mobiliarios y Equipos de Administración		
1.2.4.2	Mobiliario y Equipo Educativo y Recreativo		
1.2.4.2 .1	Equipos y Aparatos Audiovisuales		
1.2.4.2 .2	Aparatos Deportivos		
1.2.4.2 .3	Cámaras Fotográficas y de Video		
1.2.4.2 .9	Otro Mobiliario y Equipo Educativo y Recreativo		
1.2.4.3	Equipo e Instrumental Médico y de Laboratorio		
1.2.4.3 .1	Equipo Médico y de Laboratorio		

Tlachichuca

1.2.4.3 .2	Instrumental Médico y de Laboratorio		
1.2.4.4	Equipo de Transporte		
1.2.4.4 .1	Automóviles y Equipo Terrestre		
1.2.4.4 .2	Carrocerías y Remolques		
1.2.4.4 .3	Equipo Aeroespacial		
1.2.4.4 .4	Equipo Ferroviario		
1.2.4.4 .5	Embarcaciones		
1.2.4.4 .9	Otros Equipos de Transporte		
1.2.4.6	Maquinaria, Otros Equipos y Herramientas		
1.2.4.6 .1	Maquinaria y Equipo Agropecuario		
1.2.4.6 .2	Maquinaria y Equipo Industrial		
1.2.4.6 .3	Maquinaria y Equipo de Construcción		
1.2.4.6 .4	Sistemas de Aire Acondicionado, Calefacción y de Refrigeración Industrial y Comercial		
1.2.4.6 .5	Equipo de Comunicación y Telecomunicación		
1.2.4.6 .6	Equipos de Generación Eléctrica, Aparatos y Accesorios Eléctricos		
1.2.4.6 .7	Herramientas y Máquinas-Herramienta		
1.2.4.6 .9	Otros Equipos		
1.2.5.1	Software		

Tlachichuca

		1.2.9. 2	Bienes en Arrendamiento Financiero
--	--	-------------	---------------------------------------

V OPERACIONES EXTRAPRESUPUESTARIAS NO RELACIONADAS CON LA LEY DE INGRESOS Y EL EJERCICIO DEL PRESUPUESTO

V.1 OPERACIONES CONTABLES

V.1.1 Fondos de Terceros, Bienes y Valores en Garantía

V.1.1.1 Registro por depósitos de fondos de terceros a corto plazo.

Documento Fuente del Asiento: Recibo oficial, ficha de depósito y/o transferencia bancaria.

Cargo		Abono	
1.1.1. 6	Depósitos de Fondos de Terceros en Garantía y/o Administración		
		2.1.6. 1	Fondos en Garantía a Corto Plazo
		2.1.6. 2	Fondos en Administración a Corto Plazo
		2.1.6. 3	Fondos Contingentes a Corto Plazo
		2.1.6. 4	Fondos de Fideicomisos, Mandatos y Contratos Análogos a Corto Plazo
		2.1.6. 5	Otros Fondos de Terceros en Garantía y/o Administración a Corto Plazo

V.1.1.2 Registro por depósitos de fondos de terceros a largo plazo.

Documento Fuente del Asiento: Recibo oficial, ficha de depósito y/o transferencia bancaria.

Cargo		Abono	
1.1.1. 6	Depósitos de Fondos de Terceros en Garantía y/o Administración		
		2.2.5. 1	Fondos en Garantía a Largo Plazo
		2.2.5. 2	Fondos en Administración a Largo Plazo

Tlachichuca

		2.2.5. 3	Fondos Contingentes a Largo Plazo
		2.2.5. 4	Fondos de Fideicomisos, Mandatos y Contratos Análogos a Largo Plazo
		2.2.5. 5	Otros Fondos de Terceros en Garantía y/o Administración a Largo Plazo

V.1.1.3 Registro por el reintegro de los fondos de terceros a corto plazo.

Documento Fuente del Asiento: Cheque y/o transferencia bancaria.

Cargo		Abono	
2.1.6. 1	Fondos en Garantía a Corto Plazo		
2.1.6. 2	Fondos en Administración a Corto Plazo		
2.1.6. 3	Fondos Contingentes a Corto Plazo		
2.1.6. 4	Fondos de Fideicomisos, Mandatos y Contratos Análogos a Corto Plazo		
2.1.6. 5	Otros Fondos de Terceros en Garantía y/o Administración a Corto Plazo		
		1.1.1. 6	Depósitos de Fondos de Terceros en Garantía y/o Administración

V.1.1.4 Registro por el reintegro de los fondos de terceros a largo plazo.

Documento Fuente del Asiento: Cheque y/o transferencia bancaria.

Cargo		Abono	
2.2.5. 1	Fondos en Garantía a Largo Plazo		
2.2.5. 2	Fondos en Administración a Largo Plazo		
2.2.5. 3	Fondos Contingentes a Largo Plazo		

Tlachichuca

2.2.5.4	Fondos de Fideicomisos, Mandatos y Contratos Análogos a Largo Plazo		
2.2.5.5	Otros Fondos de Terceros en Garantía y/o Administración a Largo Plazo		
		1.1.1.6	Depósitos de Fondos de Terceros en Garantía y/o Administración

V.1.1.5 Registro de los ingresos extraordinarios por el vencimiento de fondos de terceros a corto plazo.

Documento Fuente del Asiento: Oficio de autorización o documento equivalente.

Cargo		Abono	
2.1.6.1	Fondos en Garantía a Corto Plazo		
2.1.6.2	Fondos en Administración a Corto Plazo		
2.1.6.3	Fondos Contingentes a Corto Plazo		
2.1.6.4	Fondos de Fideicomisos, Mandatos y Contratos Análogos a Corto Plazo		
2.1.6.5	Otros Fondos de Terceros en Garantía y/o Administración a Corto Plazo		
		4.3.9.9	Otros Ingresos y Beneficios Varios

V.1.1.6 Registro de los ingresos extraordinarios por el vencimiento de fondos de terceros a largo plazo.

Documento Fuente del Asiento: Oficio de autorización o documento equivalente.

Cargo		Abono	
2.2.5.1	Fondos en Garantía a Largo Plazo		

Tlachichuca

2.2.5. 2	Fondos en Administración a Largo Plazo		
2.2.5. 3	Fondos Contingentes a Largo Plazo		
2.2.5. 4	Fondos de Fideicomisos, Mandatos y Contratos Análogos a Largo Plazo		
2.2.5. 5	Otros Fondos de Terceros en Garantía y/o Administración a Largo Plazo		
		4.3.9. 9	Otros Ingresos y Beneficios Varios

V.1.1.7 Registro de los beneficios extraordinarios en bancos por el vencimiento de los fondos de terceros.

Documento Fuente del Asiento: Transferencia bancaria.

Cargo		Abono	
1.1.1. 2	Bancos/Tesorería		
		1.1.1. 6	Depósitos de Fondos de Terceros en Garantía y/o Administración

V.1.1.8 Registro del reconocimiento de los valores y bienes en garantía.

Documento Fuente del Asiento: Recibo oficial.

Cargo		Abono	
1.1.9. 1	Valores en Garantía		
1.1.9. 2	Bienes en Garantía		
		2.1.6. 6	Valores y Bienes en Garantía a Corto Plazo
		2.2.5. 6	Valores y Bienes en Garantía a Largo Plazo

V.1.1.9 Registro de la devolución de los valores y bienes en garantía.

Documento Fuente del Asiento: Constancia de liberación de los valores y bienes.

Tlachichuca

Cargo		Abono	
2.1.6 .6	Valores y Bienes en Garantía a Corto Plazo		
2.2.5 .6	Valores y Bienes en Garantía a Largo Plazo		
		1.1.9 .1	Valores en Garantía
		1.1.9 .2	Bienes en Garantía

V.1.2 Deudores Diversos

V.1.2.1 Registro por deudores diversos.

Documento Fuente del Asiento: Cheque, ficha de depósito y/o transferencia bancaria.

Cargo		Abono	
1.1.2. 3	Deudores Diversos por Cobrar a Corto Plazo		
1.2.2. 2	Deudores Diversos a Largo Plazo		
		1.1.1. 2	Bancos/Tesorería

V.1.2.2 Registro del cobro a deudores diversos.

Documento Fuente del Asiento: Cheque, ficha de depósito y/o transferencia bancaria.

Cargo		Abono	
1.1.1. 2	Bancos/Tesorería		
		1.1.2. 3	Deudores Diversos por Cobrar a Corto Plazo
		1.2.2. 2	Deudores Diversos a Largo Plazo

V.1.3 Almacén e Inventarios

Ejemplo ilustrativo de los registros básicos, en tanto el CONAC emita los lineamientos.

V.1.3.1 Registro de la entrada de Inventario de materias primas, materiales y suministro para la producción.

Tlachichuca

Documento Fuente del Asiento: Tarjeta de entrada de almacén o documento equivalente.

Cargo		Abono	
1.1.4.4	Inventario de Materias Primas, Materiales y suministros para producción		
1.1.4.4 .1	Productos Alimenticios, Agropecuarios y Forestales Adquiridos como Materia Prima		
1.1.4.4 .2	Insumos Textiles Adquiridos como Materia Prima		
1.1.4.4 .3	Productos de Papel, Cartón e Impresos Adquiridos como Materia Prima		
1.1.4.4 .4	Combustibles, Lubricantes y Aditivos Adquiridos, Carbón y sus Derivados Adquiridos como Materia Prima		
1.1.4.4 .5	Productos Químicos, Farmacéuticos y de Laboratorio Adquiridos como Materia Prima		
1.1.4.4 .6	Productos Metálicos y a Base de Minerales no Metálicos Adquiridos como Materia Prima		
1.1.4.4 .7	Productos de Cuero, Piel, Plástico y Hule Adquiridos como Materia Prima		
1.1.4.4 .9	Otros Productos y Mercancías Adquiridas como Materia Prima		
		5.1.2. 3	Materias Primas y Materiales de Producción y Comercialización

V.1.3.2 Registro de la salida de inventario de materias primas, materiales y suministro para la producción a proceso de elaboración.

Documento Fuente del Asiento: Tarjeta de almacén o documento equivalente.

Cargo	Abono
-------	-------

Tlachichuca

1.1.4. 3	Inventario de Mercancías en Proceso de Elaboración		
		1.1.4.4	Inventario de Materias Primas, Materiales y suministros para producción
		1.1.4.4 .1	Productos Alimenticios, Agropecuarios y Forestales Adquiridos como Materia Prima
		1.1.4.4 .2	Insumos Textiles Adquiridos como Materia Prima
		1.1.4.4 .3	Productos de Papel, Cartón e Impresos Adquiridos como Materia Prima
		1.1.4.4 .4	Combustibles, Lubricantes y Aditivos Adquiridos, Carbón y sus Derivados Adquiridos como Materia Prima
		1.1.4.4 .5	Productos Químicos, Farmacéuticos y de Laboratorio Adquiridos como Materia Prima
		1.1.4.4 .6	Productos Metálicos y a Base de Minerales no Metálicos Adquiridos como Materia Prima
		1.1.4.4 .7	Productos de Cuero, Piel, Plástico y Hule Adquiridos como Materia Prima
		1.1.4.4 .9	Otros Productos y Mercancías Adquiridas como Materia Prima

V.1.3.3 Registro de la transformación de mercancías en proceso a mercancías terminadas.

Documento Fuente del Asiento: Tarjeta de almacén o documento equivalente.

Cargo		Abono	
1.1.4. 2	Inventario de Mercancías Terminadas		
		1.1.4. 3	Inventario de Mercancías en Proceso de Elaboración

Tlachichuca

V.1.4 Bienes en Concesión

Ejemplo: Bienes Inmuebles

V.1.4.1 Registro de la entrega de bienes en concesión.

Documento Fuente del Asiento: Contrato de concesión.

¡Error! Marcador no definido. Cuentas de orden

Cargo		Abono	
1.2.9. 1	Bienes en Concesión		
		1.2.3. 1	Terrenos
		1.2.3. 2	Viviendas
		1.2.3. 3	Edificios no Habitacionales
		1.2.3. 9	Otros Bienes Inmuebles

V.1.4.2 Registro de la conclusión del contrato de concesión.

Documento Fuente del Asiento: Contrato de concesión.

¡Error! Marcador no definido. Cuentas de orden

Cargo		Abono	
1.2.3. 1	Terrenos		
1.2.3. 2	Viviendas		
1.2.3. 3	Edificios no Habitacionales		
1.2.3. 9	Otros Bienes Inmuebles		
		1.2.9. 1	Bienes en Concesión

Tlachichuca

V.1.5 Bienes en Comodato

Ejemplo: Bienes Inmuebles

V.1.5.1 Registro de la entrega de bienes en comodato.

Documento Fuente del Asiento: Contrato de comodato.

¡Error! Marcador no definido. Cuentas de orden

Cargo		Abono	
1.2.9. 3	Bienes en Comodato		
		1.2.3. 1	Terrenos
		1.2.3. 2	Viviendas
		1.2.3. 3	Edificios no Habitacionales
		1.2.3. 9	Otros Bienes Inmuebles

V.1.5.2 Registro de la conclusión del contrato de comodato.

Documento Fuente del Asiento: Contrato de comodato.

¡Error! Marcador no definido. Cuentas de orden

Cargo		Abono	
1.2.3. 1	Terrenos		
1.2.3. 2	Viviendas		
1.2.3. 3	Edificios no Habitacionales		
1.2.3. 9	Otros Bienes Inmuebles		
		1.2.9. 3	Bienes en Comodato

V.1.6 Venta de Bienes Provenientes de Adjudicación, Decomisos y Dación en Pago

V.1.6.1 Registro por la venta de bienes provenientes de adjudicación, decomisos y dación en pago.

Documento Fuente del Asiento: Acta entrega, informe de venta y factura.

Tlachichuca

Cargo		Abono	
1.1.2. 2	Cuentas por Cobrar a Corto Plazo		
		1.1.9. 3	Bienes Derivados de Embargos, Decomisos, Aseguramientos y Dación en Pago

V.1.6.2 Registro por el ingreso derivado de la venta de bienes provenientes de adjudicación, decomisos y dación en pago.

Documento Fuente del Asiento: Cesión de derechos, recibo oficial, factura, ficha de depósito y/o transferencia bancaria.

Cargo		Abono	
1.1.1. 2	Bancos/Tesorería		
		1.1.2. 2	Cuentas por Cobrar a Corto Plazo

V.1.6.3 Registro por los gastos generados de la venta de bienes provenientes de adjudicación, decomisos y dación en pago.

Documento Fuente del Asiento: Factura o documento equivalente.

Cargo		Abono	
5.5.9. 9	Otros gastos Varios		
		1.1.1. 2	Bancos/Tesorería

V.1.7 Diferencias Cambiarias en Moneda Extranjera y Títulos

V.1.7.1 Registro de las diferencias de cotización a favor de valores negociables en moneda extranjera.

Documento Fuente del Asiento: Estados de cuenta de los valores.

Cargo		Abono	
1.1.1.4	Inversiones Temporales (Hasta 3 meses)		
1.1.2.1	Inversiones Financieras de Corto Plazo		
1.2.1.1	Colocaciones a Largo Plazo		

Tlachichuca

1.2.1.1.1	Depósitos a LP en Moneda Nacional		
1.2.1.1.2	Depósitos a LP en Moneda Extranjera		
1.2.1.2	Títulos y Valores a Largo Plazo		
1.2.1.2.1	Bonos a LP		
1.2.1.2.2	Valores Representativos de Deuda a LP		
1.2.1.2.3	Obligaciones Negociables a LP		
1.2.1.2.9	Otros Valores a LP		
		4.3.9.4	Diferencias de Cotización a Favor en Valores Negociables

V.1.7.2 Registro de las diferencias de cotización negativa en valores negociables en moneda extranjera.

Documento Fuente del Asiento: Estados de cuenta de los valores.

Cargo		Abono	
5.5.9.5	Diferencias de Cotización Negativa en Valores Negociables		
		1.1.1.4	Inversiones Temporales (Hasta 3 meses)
		1.1.2.1	Inversiones Financieras de Corto Plazo
		1.2.1.1	Colocaciones a Largo Plazo
		1.2.1.1.1	Depósitos a LP en Moneda Nacional
		1.2.1.1.2	Depósitos a LP en Moneda Extranjera
		1.2.1.2	Títulos y Valores a Largo Plazo
		1.2.1.2.1	Bonos a LP

Tlachichuca

		1.2.1.2. 2	Valores Representativos de Deuda a LP
		1.2.1.2. 3	Obligaciones Negociables a LP
		1.2.1.2. 9	Otros Valores a LP

V.1.8 Fondo Rotatorio o Revolvente

V.1.8.1 Registro de la entrega de recursos para la constitución del fondo rotatorio o revolvente.

Documento Fuente del Asiento: Oficio de autorización de fondo rotatorio o revolvente, documento equivalente y emisión de medio de pago.

Cargo		Abono	
1.1.2. 5	Deudores por anticipos de la Tesorería a Corto Plazo		
		1.1.1. 2	Bancos/Tesorería

V.1.8.2 Registro del ingreso del fondo rotatorio o revolvente.

Documento Fuente del Asiento: Oficio validado, estado de cuenta.

Cargo		Abono	
1.1.1. 3	Bancos/Dependencias y otros		
		2.1.1. 9	Otras Cuentas por pagar a Corto Plazo

V.1.8.3 Registro del uso del fondo rotatorio o revolvente.

Documento Fuente del Asiento: Emisión de medio de pago o boleta de extracción.

Cargo		Abono	
2.1.1. 9	Otras Cuentas por pagar a Corto Plazo		
		1.1.1. 3	Bancos/Dependencias y otros

V.1.8.4 Registro por la comprobación del fondo rotatorio o revolvente.

Documento Fuente del Asiento: Oficio de comprobación de gastos/factura o documento equivalente.

Tlachichuca

Cargo		Abono	
5.1.2. 1	Materiales de Administración, Emisión de documentos y Artículos Oficiales		
5.1.2. 2	Alimentos y Utensilios		
5.1.2. 3	Materias Primas y Materiales de Producción y Comercialización		
5.1.2. 4	Materiales y Artículos de Construcción y de Reparación		
5.1.2. 5	Productos Químicos, Farmacéuticos y de Laboratorio		
5.1.2. 6	Combustibles, Lubricantes y Aditivos		
5.1.2. 7	Vestuario, Blancos, Prendas de Protección y Artículos Deportivos		
5.1.2. 8	Materiales y suministros para Seguridad		
5.1.2. 9	Herramientas, Refacciones y Accesorios Menores		
5.1.3. 1	Servicios Básicos		
5.1.3. 7	Servicios de Traslado y Viáticos		
		1.1.2. 5	Deudores por anticipos de la Tesorería a Corto Plazo

V.1.8.5 Registro de la reposición del fondo rotatorio o revolvente.

Documento Fuente del Asiento: Oficio de autorización de fondo rotatorio o revolvente, documento equivalente y emisión de medio de pago.

Cargo		Abono	
1.1.2. 5	Deudores por anticipos de la Tesorería a Corto Plazo		
		1.1.1. 2	Bancos/Tesorería

Tlachichuca

V.1.8.6 Registro del ingreso por la reposición del fondo rotatorio o revolvente.
Documento Fuente del Asiento: Oficio validado, estado de cuenta.

Cargo		Abono	
1.1.1. 3	Bancos/Dependencias y otros		
		2.1.1. 9	Otras Cuentas por pagar a Corto Plazo

V.1.8.7 Registro del reintegro de los recursos para la cancelación del fondo rotatorio o revolvente.
Documento Fuente del Asiento: Cheque y/o transferencia bancaria.

Cargo		Abono	
2.1.1. 9	Otras Cuentas por pagar a Corto Plazo		
		1.1.1. 3	Bancos/Dependencias y otros

V.1.8.8 Registro del ingreso de los recursos por el reintegro derivado de la cancelación del fondo rotatorio o revolvente.
Documento Fuente del Asiento: Cheque y/o transferencia bancaria.

Cargo		Abono	
1.1.1. 2	Bancos/Tesorería		
		1.1.2. 5	Deudores por anticipos de la Tesorería a Corto Plazo

V.1.9 Otros Gastos

V.1.9.1 Registro del devengo por otros gastos.

Documento Fuente del Asiento: Contrato, factura o documento equivalente.

Cargo		Abono	
5.5.9. 9	Otros Gastos Varios		
		2.1.1. 9	Otras Cuentas por Pagar a Corto Plazo

V.1.9.2 Registro del pago de otros gastos.

Tlachichuca

Documento Fuente del Asiento: Cheque, ficha de depósito y/o transferencia bancaria.

Cargo		Abono	
2.1.1.9	Otras Cuentas por Pagar a Corto Plazo		
		1.1.1.2	Bancos/Tesorería

V.1.9.3 Transferencias de fondos entre cuentas bancarias.

Documentos Fuente del Asiento: Transferencia bancaria.

Cargo		Abono	
1.1.1.2	Bancos/Tesorería A		
		1.1.1.2	Bancos/Tesorería B

V.2 Anticipos de Fondos

V.2.1 Erogaciones por Anticipos de Participaciones

V.2.1.1 Registro del anticipo de participaciones.

Documento Fuente del Asiento: Relación de acuerdos o documento equivalente.

Cargo		Abono	
1.1.2.5	Deudores por Anticipos de la Tesorería a Corto Plazo		
		1.1.1.2	Bancos/Tesorería

V.2.1.2 Registro de la aplicación del anticipo de participaciones.

Documento Fuente del Asiento: Constancia de participaciones.

Cargo		Abono	
5.3.1.1	Participaciones de la Federación a Entidades Federativas y Municipios		
5.3.1.2	Participaciones de las Entidades Federativas a los Municipios		
		1.1.2.5	Deudores por Anticipos de la Tesorería a Corto Plazo

Tlachichuca

V.2.2 Anticipos a Proveedores

A) Registro de anticipos a proveedores sin afectación presupuestaria

V.2.2.1 Registro de anticipos a proveedores por la adquisición de bienes y contratación servicios.

Documento Fuente del Asiento: Recibo oficial, factura, contrato o documento equivalente.

Cargo		Abono	
1.1.3. 1	Anticipo a Proveedores por Adquisición de Bienes y Prestación de Servicios a Corto Plazo		
		1.1.1. 2	Bancos/Tesorería

V.2.2.2 Registro de la aplicación del anticipo a proveedores por la adquisición de bienes y contratación servicios.

Documento Fuente del Asiento: Recibo oficial, factura, contrato o documento equivalente.

Cargo		Abono	
5.1.2. 1	Materiales de Administración, Emisión de documentos y Artículos Oficiales		
5.1.2. 2	Alimentos y Utensilios		
5.1.2. 3	Materias Primas y Materiales de Producción y Comercialización		
5.1.2. 4	Materiales y Artículos de Construcción y de Reparación		
5.1.2. 5	Productos Químicos, Farmacéuticos y de Laboratorio		
5.1.2. 6	Combustibles, Lubricantes y Aditivos		
5.1.2. 7	Vestuario, Blancos, Prendas de Protección y Artículos Deportivos		
5.1.2. 8	Materiales y suministros para Seguridad		

Tlachichuca

5.1.2. 9	Herramientas, Refacciones y Accesorios Menores		
5.1.3. 1	Servicios Básicos		
5.1.3. 2	Servicios de Arrendamiento		
5.1.3. 3	Servicios Profesionales, Científicos y Técnicos y Otros Servicios		
5.1.3. 4	Servicios Financieros, Bancarios y Comerciales		
5.1.3. 5	Servicios de Instalación, Reparación, Mantenimiento y Conservación		
5.1.3. 6	Servicios de Comunicación Social y Publicidad		
5.1.3. 7	Servicios de Traslado y Viáticos		
5.1.3. 8	Servicios Oficiales		
5.1.3. 9	Otros Servicios Generales		
		1.1.3. 1	Anticipo a Proveedores por Adquisición de Bienes y Prestación de Servicios a Corto Plazo

B) Registro de anticipos a proveedores con afectación presupuestaria

V.2.2.3 Registro del devengado de anticipos a proveedores por la adquisición de bienes y contratación servicios.

Documento Fuente del Asiento: Recibo oficial, factura, contrato o documento equivalente.

Cargo		Abono	
5.1.2. 1	Materiales de Administración, Emisión de documentos y Artículos Oficiales		

Tlachichuca

5.1.2. 2	Alimentos y Utensilios		
5.1.2. 3	Materias Primas y Materiales de Producción y Comercialización		
5.1.2. 4	Materiales y Artículos de Construcción y de Reparación		
5.1.2. 5	Productos Químicos, Farmacéuticos y de Laboratorio		
5.1.2. 6	Combustibles, Lubricantes y Aditivos		
5.1.2. 7	Vestuario, Blancos, Prendas de Protección y Artículos Deportivos		
5.1.2. 8	Materiales y suministros para Seguridad		
5.1.2. 9	Herramientas, Refacciones y Accesorios Menores		
5.1.3. 1	Servicios Básicos		
5.1.3. 2	Servicios de Arrendamiento		
5.1.3. 3	Servicios Profesionales, Científicos y Técnicos y Otros Servicios		
5.1.3. 4	Servicios Financieros, Bancarios y Comerciales		
5.1.3. 5	Servicios de Instalación, Reparación, Mantenimiento y Conservación		
5.1.3. 6	Servicios de Comunicación Social y Publicidad		
5.1.3. 7	Servicios de Traslado y Viáticos		
5.1.3. 8	Servicios Oficiales		
5.1.3. 9	Otros Servicios Generales		

Tlachichuca

		2.1.1. 2	Proveedores por Pagar a Corto Plazo
--	--	-------------	-------------------------------------

V.2.2.4 Registro del pago de Anticipos a Proveedores por adquisición de bienes y contratación de servicios.

Documento Fuente del Asiento: Cheque, ficha de depósito y/o transferencia bancaria.

Cargo		Abono	
2.1.1. 2	Proveedores por Pagar a Corto Plazo		
		1.1.1. 2	Bancos/Tesorería

V.2.2.5 Registro de la reclasificación de anticipos a proveedores por la adquisición de bienes y contratación de servicios.

Documento Fuente del Asiento: Póliza de diario.

Cargo		Abono	
1.1.3. 1	Anticipo a Proveedores por Adquisición de Bienes y Prestación de Servicios a Corto Plazo		
		5.1.2. 1	Materiales de Administración, Emisión de documentos y Artículos Oficiales
		5.1.2. 2	Alimentos y Utensilios
		5.1.2. 3	Materias Primas y Materiales de Producción y Comercialización
		5.1.2. 4	Materiales y Artículos de Construcción y de Reparación
		5.1.2. 5	Productos Químicos, Farmacéuticos y de Laboratorio
		5.1.2. 6	Combustibles, Lubricantes y Aditivos
		5.1.2. 7	Vestuario, Blancos, Prendas de Protección y Artículos Deportivos

Tlachichuca

		5.1.2. 8	Materiales y suministros para Seguridad
		5.1.2. 9	Herramientas, Refacciones y Accesorios Menores
		5.1.3. 1	Servicios Básicos
		5.1.3. 2	Servicios de Arrendamiento
		5.1.3. 3	Servicios Profesionales, Científicos y Técnicos y Otros Servicios
		5.1.3. 4	Servicios Financieros, Bancarios y Comerciales
		5.1.3. 5	Servicios de Instalación, Reparación, Mantenimiento y Conservación
		5.1.3. 6	Servicios de Comunicación Social y Publicidad
		5.1.3. 7	Servicios de Traslado y Viáticos
		5.1.3. 8	Servicios Oficiales
		5.1.3. 9	Otros Servicios Generales

V.2.2.6 Registro de la aplicación del anticipo a proveedores por la adquisición de bienes y contratación de servicios.

Documento Fuente del Asiento: Recibo oficial, factura, contrato o documento equivalente.

Cargo		Abono	
5.1.2. 1	Materiales de Administración, Emisión de documentos y Artículos Oficiales		
5.1.2. 2	Alimentos y Utensilios		
5.1.2. 3	Materias Primas y Materiales de Producción y Comercialización		

Tlachichuca

Cargo		Abono	
5.1.2. 4	Materiales y Artículos de Construcción y de Reparación		
5.1.2. 5	Productos Químicos, Farmacéuticos y de Laboratorio		
5.1.2. 6	Combustibles, Lubricantes y Aditivos		
5.1.2. 7	Vestuario, Blancos, Prendas de Protección y Artículos Deportivos		
5.1.2. 8	Materiales y suministros para Seguridad		
5.1.2. 9	Herramientas, Refacciones y Accesorios Menores		
5.1.3. 1	Servicios Básicos		
5.1.3. 2	Servicios de Arrendamiento		
5.1.3. 3	Servicios Profesionales, Científicos y Técnicos y Otros Servicios		
5.1.3. 4	Servicios Financieros, Bancarios y Comerciales		
5.1.3. 5	Servicios de Instalación, Reparación, Mantenimiento y Conservación		
5.1.3. 6	Servicios de Comunicación Social y Publicidad		
5.1.3. 7	Servicios de Traslado y Viáticos		
5.1.3. 8	Servicios Oficiales		
5.1.3. 9	Otros Servicios Generales		
		1.1.3. 1	Anticipo a Proveedores por Adquisición de Bienes y

Tlachichuca

Cargo		Abono	
			Prestación de Servicios a Corto Plazo

A) Registro de anticipos a proveedores sin afectación presupuestaria

V.2.2.7 Registro de anticipos a proveedores de bienes inmuebles, muebles e intangibles.

Documento Fuente del Asiento: Recibo oficial, factura, contrato o documento equivalente.

Cargo		Abono	
1.1.3. 2	Anticipo a Proveedores por Adquisición de Bienes Inmuebles y Muebles a Corto Plazo		
1.1.3. 3	Anticipo a Proveedores por Adquisición de Bienes Intangibles a Corto Plazo		
		1.1.1. 2	Bancos/Tesorería

V.2.2.8 Registro de la aplicación de anticipos a proveedores de bienes inmuebles, muebles e intangibles.

Documento Fuente del Asiento: Recibo oficial, factura, contrato o documento equivalente.

Cargo		Abono	
1.2.3.1	Terrenos		
1.2.3.2	Viviendas		
1.2.3.3	Edificios no Habitacionales		
1.2.3.4	Infraestructura		
1.2.3.4 .1	Infraestructura de Carreteras		
1.2.3.4 .2	Infraestructura Ferroviaria y Multimodal		
1.2.3.4 .3	Infraestructura Portuaria		
1.2.3.4 .4	Infraestructura Aeroportuaria		

Tlachichuca

Cargo		Abono	
1.2.3.4 .5	Infraestructura de Telecomunicaciones		
1.2.3.4 .6	Infraestructura de Agua Potable, Saneamiento, Hidroagrícola y Control de Inundaciones		
1.2.3.4 .7	Infraestructura Eléctrica		
1.2.3.4 .8	Infraestructura de Producción de Hidrocarburos		
1.2.3.4 .9	Infraestructura de Refinación, Gas y Petroquímica		
1.2.4.1	Mobiliario y Equipo de Administración		
1.2.4.1 .1	Muebles de Oficina y Estantería		
1.2.4.1 .2	Muebles, Excepto de Oficina y Estantería		
1.2.4.1 .3	Equipo de Cómputo y de Tecnologías de la Información		
1.2.4.1 .9	Otros Mobiliarios y Equipos de Administración		
1.2.4.2	Mobiliario y Equipo Educativo y Recreativo		
1.2.4.2 .1	Equipos y Aparatos Audiovisuales		
1.2.4.2 .2	Aparatos Deportivos		
1.2.4.2 .3	Cámaras Fotográficas y de Video		
1.2.4.2 .9	Otro Mobiliario y Equipo Educativo y Recreativo		
1.2.4.3	Equipo e Instrumental Médico y de Laboratorio		
1.2.4.3 .1	Equipo Médico y de Laboratorio		

Tlachichuca

Cargo		Abono	
1.2.4.3 .2	Instrumental Médico y de Laboratorio		
1.2.4.4	Equipo de Transporte		
1.2.4.4 .1	Automóviles y Equipo Terrestre		
1.2.4.4 .2	Carrocerías y Remolques		
1.2.4.4 .3	Equipo Aeroespacial		
1.2.4.4 .4	Equipo Ferroviario		
1.2.4.4 .5	Embarcaciones		
1.2.4.4 .9	Otros Equipos de Transporte		
1.2.4.5	Equipo de Defensa y Seguridad		
1.2.4.6	Maquinaria, Otros Equipos y Herramientas		
1.2.4.6 .1	Maquinaria y Equipo Agropecuario		
1.2.4.6 .2	Maquinaria y Equipo Industrial		
1.2.4.6 .3	Maquinaria y Equipo de Construcción		
1.2.4.6 .4	Sistemas de Aire Acondicionado, Calefacción y de Refrigeración Industrial y Comercial		
1.2.4.6 .5	Equipo de Comunicación y Telecomunicación		
1.2.4.6 .6	Equipos de Generación Eléctrica, Aparatos y Accesorios Eléctricos		
1.2.4.6 .7	Herramientas y Máquinas-Herramienta		

Tlachichuca

Cargo		Abono	
1.2.4.6 .9	Otros Equipos		
1.2.4.7	Colecciones, Obras de Arte y Objetos Valiosos		
1.2.4.7 .1	Bienes Artísticos, Culturales y Científicos		
1.2.4.7 .2	Objetos de Valor		
1.2.4.8	Activos Biológicos		
1.2.4.8 .1	Bovinos		
1.2.4.8 .2	Porcinos		
1.2.4.8 .3	Aves		
1.2.4.8 .4	Ovinos y Caprinos		
1.2.4.8 .5	Peces y Acuicultura		
1.2.4.8 .6	Equinos		
1.2.4.8 .7	Especies Menores y de Zoológico		
1.2.4.8 .8	Árboles y Plantas		
1.2.4.8 .9	Otros Activos Biológicos		
1.2.5.1	Software		
1.2.5.2	Patentes, Marcas y Derechos		
1.2.5.2 .1	Patentes		
1.2.5.2 .2	Marcas		
1.2.5.2 .3	Derechos		
1.2.5.3	Concesiones y Franquicias		

Tlachichuca

Cargo		Abono	
1.2.5.3 .1	Concesiones		
1.2.5.3 .2	Franquicias		
1.2.5.4	Licencias		
1.2.5.4 .1	Licencias Informáticas e Intelectuales		
1.2.5.4 .2	Licencias Industriales, Comerciales y Otras		
1.2.5.9	Otros Activos Intangibles		
		1.1.3. 2	Anticipo a Proveedores por Adquisición de Bienes Inmuebles y Muebles a Corto Plazo
		1.1.3. 3	Anticipo a Proveedores por Adquisición de Bienes Intangibles a Corto Plazo

B) Registro de anticipos a proveedores con afectación presupuestaria

V.2.2.9 Registro de anticipos a proveedores de bienes inmuebles, muebles e intangibles.

Documento Fuente del Asiento: Recibo oficial, factura, contrato o documento equivalente.

Cargo		Abono	
1.2.3.1	Terrenos		
1.2.3.2	Viviendas		
1.2.3.3	Edificios no Habitacionales		
1.2.3.4	Infraestructura		
1.2.3.4 .1	Infraestructura de Carreteras		
1.2.3.4 .2	Infraestructura Ferroviaria y Multimodal		
1.2.3.4 .3	Infraestructura Portuaria		
1.2.3.4 .4	Infraestructura Aeroportuaria		

Tlachichuca

Cargo		Abono	
1.2.3.4 .5	Infraestructura de Telecomunicaciones		
1.2.3.4 .6	Infraestructura de Agua Potable, Saneamiento, Hidroagrícola y Control de Inundaciones		
1.2.3.4 .7	Infraestructura Eléctrica		
1.2.3.4 .8	Infraestructura de Producción de Hidrocarburos		
1.2.3.4 .9	Infraestructura de Refinación, Gas y Petroquímica		
1.2.4.1	Mobiliario y Equipo de Administración		
1.2.4.1 .1	Muebles de Oficina y Estantería		
1.2.4.1 .2	Muebles, Excepto de Oficina y Estantería		
1.2.4.1 .3	Equipo de Cómputo y de Tecnologías de la Información		
1.2.4.1 .9	Otros Mobiliarios y Equipos de Administración		
1.2.4.2	Mobiliario y Equipo Educativo y Recreativo		
1.2.4.2 .1	Equipos y Aparatos Audiovisuales		
1.2.4.2 .2	Aparatos Deportivos		
1.2.4.2 .3	Cámaras Fotográficas y de Video		
1.2.4.2 .9	Otro Mobiliario y Equipo Educativo y Recreativo		
1.2.4.3	Equipo e Instrumental Médico y de Laboratorio		
1.2.4.3 .1	Equipo Médico y de Laboratorio		

Tlachichuca

Cargo		Abono	
1.2.4.3 .2	Instrumental Médico y de Laboratorio		
1.2.4.4	Equipo de Transporte		
1.2.4.4 .1	Automóviles y Equipo Terrestre		
1.2.4.4 .2	Carrocerías y Remolques		
1.2.4.4 .3	Equipo Aeroespacial		
1.2.4.4 .4	Equipo Ferroviario		
1.2.4.4 .5	Embarcaciones		
1.2.4.4 .9	Otros Equipos de Transporte		
1.2.4.5	Equipo de Defensa y Seguridad		
1.2.4.6	Maquinaria, Otros Equipos y Herramientas		
1.2.4.6 .1	Maquinaria y Equipo Agropecuario		
1.2.4.6 .2	Maquinaria y Equipo Industrial		
1.2.4.6 .3	Maquinaria y Equipo de Construcción		
1.2.4.6 .4	Sistemas de Aire Acondicionado, Calefacción y de Refrigeración Industrial y Comercial		
1.2.4.6 .5	Equipo de Comunicación y Telecomunicación		
1.2.4.6 .6	Equipos de Generación Eléctrica, Aparatos y Accesorios Eléctricos		
1.2.4.6 .7	Herramientas y Máquinas-Herramienta		

Tlachichuca

Cargo		Abono	
1.2.4.6 .9	Otros Equipos		
1.2.4.7	Colecciones, Obras de Arte y Objetos Valiosos		
1.2.4.7 .1	Bienes Artísticos, Culturales y Científicos		
1.2.4.7 .2	Objetos de Valor		
1.2.4.8	Activos Biológicos		
1.2.4.8 .1	Bovinos		
1.2.4.8 .2	Porcinos		
1.2.4.8 .3	Aves		
1.2.4.8 .4	Ovinos y Caprinos		
1.2.4.8 .5	Peces y Acuicultura		
1.2.4.8 .6	Equinos		
1.2.4.8 .7	Especies Menores y de Zoológico		
1.2.4.8 .8	Árboles y Plantas		
1.2.4.8 .9	Otros Activos Biológicos		
1.2.5.1	Software		
1.2.5.2	Patentes, Marcas y Derechos		
1.2.5.2 .1	Patentes		
1.2.5.2 .2	Marcas		
1.2.5.2 .3	Derechos		
1.2.5.3	Concesiones y Franquicias		

Tlachichuca

Cargo		Abono	
1.2.5.3 .1	Concesiones		
1.2.5.3 .2	Franquicias		
1.2.5.4	Licencias		
1.2.5.4 .1	Licencias Informáticas e Intelectuales		
1.2.5.4 .2	Licencias Industriales, Comerciales y Otras		
1.2.5.9	Otros Activos Intangibles		
		2.1.1. 2	Proveedores por Pagar a Corto Plazo

V.2.2.10 Registro del pago de anticipos a proveedores de bienes inmuebles, muebles e intangibles.

Documento Fuente del Asiento: Cheque, ficha de depósito y/o transferencia bancaria.

Cargo		Abono	
2.1.1. 2	Proveedores por Pagar a Corto Plazo		
		1.1.1. 2	Bancos/Tesorería

V.2.2.11 Registro de la reclasificación de anticipos a proveedores de bienes inmuebles, muebles e intangibles.

Documento Fuente del Asiento: Póliza de diario.

Cargo		Abono	
1.1.3 .2	Anticipo a Proveedores por Adquisición de Bienes Inmuebles y Muebles a Corto Plazo		
1.1.3 .3	Anticipo a Proveedores por Adquisición de Bienes Intangibles a Corto Plazo		
		1.2.3.1	Terrenos
		1.2.3.2	Viviendas
		1.2.3.3	Edificios no Habitacionales

Tlachichuca

Cargo		Abono	
		1.2.3.4	Infraestructura
		1.2.3.4.1	Infraestructura de Carreteras
		1.2.3.4.2	Infraestructura Ferroviaria y Multimodal
		1.2.3.4.3	Infraestructura Portuaria
		1.2.3.4.4	Infraestructura Aeroportuaria
		1.2.3.4.5	Infraestructura de Telecomunicaciones
		1.2.3.4.6	Infraestructura de Agua Potable, Saneamiento, Hidroagrícola y Control de Inundaciones
		1.2.3.4.7	Infraestructura Eléctrica
		1.2.3.4.8	Infraestructura de Producción de Hidrocarburos
		1.2.3.4.9	Infraestructura de Refinación, Gas y Petroquímica
		1.2.4.1	Mobiliario y Equipo de Administración
		1.2.4.1.1	Muebles de Oficina y Estantería
		1.2.4.1.2	Muebles, Excepto de Oficina y Estantería
		1.2.4.1.3	Equipo de Cómputo y de Tecnologías de la Información
		1.2.4.1.9	Otros Mobiliarios y Equipos de Administración
		1.2.4.2	Mobiliario y Equipo Educativo y Recreativo
		1.2.4.2.1	Equipos y Aparatos Audiovisuales

Tlachichuca

Cargo		Abono	
		1.2.4.2. 2	Aparatos Deportivos
		1.2.4.2. 3	Cámaras Fotográficas y de Video
		1.2.4.2. 9	Otro Mobiliario y Equipo Educativo y Recreativo
		1.2.4.3	Equipo e Instrumental Médico y de Laboratorio
		1.2.4.3. 1	Equipo Médico y de Laboratorio
		1.2.4.3. 2	Instrumental Médico y de Laboratorio
		1.2.4.4	Equipo de Transporte
		1.2.4.4. 1	Automóviles y Equipo Terrestre
		1.2.4.4. 2	Carrocerías y Remolques
		1.2.4.4. 3	Equipo Aeroespacial
		1.2.4.4. 4	Equipo Ferroviario
		1.2.4.4. 5	Embarcaciones
		1.2.4.4. 9	Otros Equipos de Transporte
		1.2.4.5	Equipo de Defensa y Seguridad
		1.2.4.6	Maquinaria, Otros Equipos y Herramientas
		1.2.4.6. 1	Maquinaria y Equipo Agropecuario
		1.2.4.6. 2	Maquinaria y Equipo Industrial
		1.2.4.6. 3	Maquinaria y Equipo de Construcción

Tlachichuca

Cargo		Abono	
		1.2.4.6. 4	Sistemas de Aire Acondicionado, Calefacción y de Refrigeración Industrial y Comercial
		1.2.4.6. 5	Equipo de Comunicación y Telecomunicación
		1.2.4.6. 6	Equipos de Generación Eléctrica, Aparatos y Accesorios Eléctricos
		1.2.4.6. 7	Herramientas y Máquinas-Herramienta
		1.2.4.6. 9	Otros Equipos
		1.2.4.7	Colecciones, Obras de Arte y Objetos Valiosos
		1.2.4.7. 1	Bienes Artísticos, Culturales y Científicos
		1.2.4.7. 2	Objetos de Valor
		1.2.4.8	Activos Biológicos
		1.2.4.8. 1	Bovinos
		1.2.4.8. 2	Porcinos
		1.2.4.8. 3	Aves
		1.2.4.8. 4	Ovinos y Caprinos
		1.2.4.8. 5	Peces y Acuicultura
		1.2.4.8. 6	Equinos
		1.2.4.8. 7	Especies Menores y de Zoológico
		1.2.4.8. 8	Árboles y Plantas

Tlachichuca

Cargo		Abono	
		1.2.4.8.9	Otros Activos Biológicos
		1.2.5.1	Software
		1.2.5.2	Patentes, Marcas y Derechos
		1.2.5.2.1	Patentes
		1.2.5.2.2	Marcas
		1.2.5.2.3	Derechos
		1.2.5.3	Concesiones y Franquicias
		1.2.5.3.1	Concesiones
		1.2.5.3.2	Franquicias
		1.2.5.4	Licencias
		1.2.5.4.1	Licencias Informáticas e Intelectuales
		1.2.5.4.2	Licencias Industriales, Comerciales y Otras
		1.2.5.9	Otros Activos Intangibles

V.2.2.12 Registro de la aplicación de anticipos a proveedores de bienes inmuebles, muebles e intangibles.

Documento Fuente del Asiento: Recibo oficial, factura, contrato o documento equivalente.

Cargo		Abono	
1.2.3.1	Terrenos		
1.2.3.2	Viviendas		
1.2.3.3	Edificios no Habitacionales		
1.2.3.4	Infraestructura		
1.2.3.4.1	Infraestructura de Carreteras		
1.2.3.4.2	Infraestructura Ferroviaria y Multimodal		

Tlachichuca

Cargo		Abono	
1.2.3.4 .3	Infraestructura Portuaria		
1.2.3.4 .4	Infraestructura Aeroportuaria		
1.2.3.4 .5	Infraestructura de Telecomunicaciones		
1.2.3.4 .6	Infraestructura de Agua Potable, Saneamiento, Hidroagrícola y Control de Inundaciones		
1.2.3.4 .7	Infraestructura Eléctrica		
1.2.3.4 .8	Infraestructura de Producción de Hidrocarburos		
1.2.3.4 .9	Infraestructura de Refinación, Gas y Petroquímica		
1.2.4.1	Mobiliario y Equipo de Administración		
1.2.4.1 .1	Muebles de Oficina y Estantería		
1.2.4.1 .2	Muebles, Excepto de Oficina y Estantería		
1.2.4.1 .3	Equipo de Cómputo y de Tecnologías de la Información		
1.2.4.1 .9	Otros Mobiliarios y Equipos de Administración		
1.2.4.2	Mobiliario y Equipo Educativo y Recreativo		
1.2.4.2 .1	Equipos y Aparatos Audiovisuales		
1.2.4.2 .2	Aparatos Deportivos		
1.2.4.2 .3	Cámaras Fotográficas y de Video		
1.2.4.2 .9	Otro Mobiliario y Equipo Educativo y Recreativo		

Tlachichuca

Cargo		Abono	
1.2.4.3	Equipo e Instrumental Médico y de Laboratorio		
1.2.4.3 .1	Equipo Médico y de Laboratorio		
1.2.4.3 .2	Instrumental Médico y de Laboratorio		
1.2.4.4	Equipo de Transporte		
1.2.4.4 .1	Automóviles y Equipo Terrestre		
1.2.4.4 .2	Carrocerías y Remolques		
1.2.4.4 .3	Equipo Aeroespacial		
1.2.4.4 .4	Equipo Ferroviario		
1.2.4.4 .5	Embarcaciones		
1.2.4.4 .9	Otros Equipos de Transporte		
1.2.4.5	Equipo de Defensa y Seguridad		
1.2.4.6	Maquinaria, Otros Equipos y Herramientas		
1.2.4.6 .1	Maquinaria y Equipo Agropecuario		
1.2.4.6 .2	Maquinaria y Equipo Industrial		
1.2.4.6 .3	Maquinaria y Equipo de Construcción		
1.2.4.6 .4	Sistemas de Aire Acondicionado, Calefacción y de Refrigeración Industrial y Comercial		
1.2.4.6 .5	Equipo de Comunicación y Telecomunicación		

Tlachichuca

Cargo		Abono	
1.2.4.6 .6	Equipos de Generación Eléctrica, Aparatos y Accesorios Eléctricos		
1.2.4.6 .7	Herramientas y Máquinas-Herramienta		
1.2.4.6 .9	Otros Equipos		
1.2.4.7	Colecciones, Obras de Arte y Objetos Valiosos		
1.2.4.7 .1	Bienes Artísticos, Culturales y Científicos		
1.2.4.7 .2	Objetos de Valor		
1.2.4.8	Activos Biológicos		
1.2.4.8 .1	Bovinos		
1.2.4.8 .2	Porcinos		
1.2.4.8 .3	Aves		
1.2.4.8 .4	Ovinos y Caprinos		
1.2.4.8 .5	Peces y Acuicultura		
1.2.4.8 .6	Equinos		
1.2.4.8 .7	Especies Menores y de Zoológico		
1.2.4.8 .8	Árboles y Plantas		
1.2.4.8 .9	Otros Activos Biológicos		
1.2.5.1	Software		
1.2.5.2	Patentes, Marcas y Derechos		
1.2.5.2 .1	Patentes		

Tlachichuca

Cargo		Abono	
1.2.5.2 .2	Marcas		
1.2.5.2 .3	Derechos		
1.2.5.3	Concesiones y Franquicias		
1.2.5.3 .1	Concesiones		
1.2.5.3 .2	Franquicias		
1.2.5.4	Licencias		
1.2.5.4 .1	Licencias Informáticas e Intelectuales		
1.2.5.4 .2	Licencias Industriales, Comerciales y Otras		
1.2.5.9	Otros Activos Intangibles		
		1.1.3. 2	Anticipo a Proveedores por Adquisición de Bienes Inmuebles y Muebles a Corto Plazo
		1.1.3. 3	Anticipo a Proveedores por Adquisición de Bienes Intangibles a Corto Plazo

V.2.3 Anticipos a Contratistas por Obras Públicas

A) Registro de anticipos a contratistas sin afectación presupuestaria

V.2.3.1 Registro del anticipo a contratistas.

Documento Fuente del Asiento: Contrato o documento equivalente.

Cargo		Abono	
1.1.3. 4	Anticipo a Contratistas por Obras Públicas a Corto Plazo		
1.2.7. 4	Anticipos a Largo Plazo		
		1.1.1. 2	Bancos/Tesorería

V.2.3.2 Registro de la aplicación del anticipo a contratistas.

Tlachichuca

Documento Fuente del Asiento: Contrato, informe de avance o documento equivalente.

Cargo		Abono	
1.2.3.5	Construcciones en Proceso en Bienes de Dominio Público		
1.2.3.5 .1	Edificación Habitacional en Proceso		
1.2.3.5 .2	Edificación no Habitacional en Proceso		
1.2.3.5 .3	Construcción de Obras para el Abastecimiento de Agua, Petróleo, Gas, Electricidad y Telecomunicaciones en Proceso		
1.2.3.5 .4	División de Terrenos y Construcción de Obras de Urbanización en Proceso		
1.2.3.5 .5	Construcción de Vías de Comunicación en Proceso		
1.2.3.5 .6	Otras Construcciones de Ingeniería Civil u Obra Pesada en Proceso		
1.2.3.5 .7	Instalaciones y Equipamiento en Construcciones en Proceso		
1.2.3.5 .9	Trabajos de Acabados en Edificaciones y Otros Trabajos Especializados en Proceso		
1.2.3.6	Construcciones en Proceso en Bienes Propios		
1.2.3.6 .1	Edificación Habitacional en Proceso		
1.2.3.6 .2	Edificación no Habitacional en Proceso		
1.2.3.6 .3	Construcción de Obras para el Abastecimiento de Agua, Petróleo, Gas, Electricidad y Telecomunicaciones en Proceso		

Tlachichuca

Cargo		Abono	
1.2.3.6 .4	División de Terrenos y Construcción de Obras de Urbanización en Proceso		
1.2.3.6 .5	Construcción de Vías de Comunicación en Proceso		
1.2.3.6 .6	Otras Construcciones de Ingeniería Civil u Obra Pesada en Proceso		
1.2.3.6 .7	Instalaciones y Equipamiento en Construcciones en Proceso		
1.2.3.6 .9	Trabajos de Acabados en Edificaciones y Otros Trabajos Especializados en Proceso		
		1.1.3. 4	Anticipo a Contratistas por Obras Públicas a Corto Plazo
		1.2.7. 4	Anticipos a Largo Plazo

B) Registro de anticipos a contratistas con afectación presupuestaria

V.2.3.3 Registro por el devengado del anticipo a contratistas.

Documento Fuente del Asiento: Contrato o documento equivalente.

Cargo		Abono	
1.2.3.5	Construcciones en Proceso en Bienes de Dominio Público		
1.2.3.5 .1	Edificación Habitacional en Proceso		
1.2.3.5 .2	Edificación no Habitacional en Proceso		
1.2.3.5 .3	Construcción de Obras para el Abastecimiento de Agua, Petróleo, Gas, Electricidad y Telecomunicaciones en Proceso		
1.2.3.5 .4	División de Terrenos y Construcción de Obras de Urbanización en Proceso		

Tlachichuca

Cargo		Abono	
1.2.3.5 .5	Construcción de Vías de Comunicación en Proceso		
1.2.3.5 .6	Otras Construcciones de Ingeniería Civil u Obra Pesada en Proceso		
1.2.3.5 .7	Instalaciones y Equipamiento en Construcciones en Proceso		
1.2.3.5 .9	Trabajos de Acabados en Edificaciones y Otros Trabajos Especializados en Proceso		
1.2.3.6	Construcciones en Proceso en Bienes Propios		
1.2.3.6 .1	Edificación Habitacional en Proceso		
1.2.3.6 .2	Edificación no Habitacional en Proceso		
1.2.3.6 .3	Construcción de Obras para el Abastecimiento de Agua, Petróleo, Gas, Electricidad y Telecomunicaciones en Proceso		
1.2.3.6 .4	División de Terrenos y Construcción de Obras de Urbanización en Proceso		
1.2.3.6 .5	Construcción de Vías de Comunicación en Proceso		
1.2.3.6 .6	Otras Construcciones de Ingeniería Civil u Obra Pesada en Proceso		
1.2.3.6 .7	Instalaciones y Equipamiento en Construcciones en Proceso		
1.2.3.6 .9	Trabajos de Acabados en Edificaciones y Otros Trabajos Especializados en Proceso		
		2.1.1. 3	Contratistas por Obras Públicas por Pagar a Corto Plazo

Tlachichuca

V.2.3.4 Registro por el pago del anticipo a contratistas.

Documento Fuente del Asiento: Cheque, ficha de depósito y/o transferencia bancaria.

Cargo		Abono	
2.1.1. 3	Contratistas por Obras Públicas por Pagar a Corto Plazo		
		1.1.1. 2	Bancos/Tesorería

V.2.3.5 Registro de la reclasificación del anticipo a contratistas.

Documento Fuente del Asiento: Póliza de diario.

Cargo		Abono	
1.1.3. 4	Anticipo a Contratistas por Obras Públicas a Corto Plazo		
1.2.7. 4	Anticipos a Largo Plazo		
		1.2.3.5	Construcciones en Proceso en Bienes de Dominio Público
		1.2.3.5. 1	Edificación Habitacional en Proceso
		1.2.3.5. 2	Edificación no Habitacional en Proceso
		1.2.3.5. 3	Construcción de Obras para el Abastecimiento de Agua, Petróleo, Gas, Electricidad y Telecomunicaciones en Proceso
		1.2.3.5. 4	División de Terrenos y Construcción de Obras de Urbanización en Proceso
		1.2.3.5. 5	Construcción de Vías de Comunicación en Proceso
		1.2.3.5. 6	Otras Construcciones de Ingeniería Civil u Obra Pesada en Proceso
		1.2.3.5. 7	Instalaciones y Equipamiento en Construcciones en Proceso

Tlachichuca

		1.2.3.5. 9	Trabajos de Acabados en Edificaciones y Otros Trabajos Especializados en Proceso
		1.2.3.6	Construcciones en Proceso en Bienes Propios
		1.2.3.6. 1	Edificación Habitacional en Proceso
		1.2.3.6. 2	Edificación no Habitacional en Proceso
		1.2.3.6. 3	Construcción de Obras para el Abastecimiento de Agua, Petróleo, Gas, Electricidad y Telecomunicaciones en Proceso
		1.2.3.6. 4	División de Terrenos y Construcción de Obras de Urbanización en Proceso
		1.2.3.6. 5	Construcción de Vías de Comunicación en Proceso
		1.2.3.6. 6	Otras Construcciones de Ingeniería Civil u Obra Pesada en Proceso
		1.2.3.6. 7	Instalaciones y Equipamiento en Construcciones en Proceso
		1.2.3.6. 9	Trabajos de Acabados en Edificaciones y Otros Trabajos Especializados en Proceso

V.2.3.6 Registro de la aplicación del anticipo a contratistas.

Documento Fuente del Asiento: Póliza de diario.

Cargo		Abono	
1.2.3.5	Construcciones en Proceso en Bienes de Dominio Público		
1.2.3.5 .1	Edificación Habitacional en Proceso		
1.2.3.5 .2	Edificación no Habitacional en Proceso		

Tlachichuca

1.2.3.5 .3	Construcción de Obras para el Abastecimiento de Agua, Petróleo, Gas, Electricidad y Telecomunicaciones en Proceso		
1.2.3.5 .4	División de Terrenos y Construcción de Obras de Urbanización en Proceso		
1.2.3.5 .5	Construcción de Vías de Comunicación en Proceso		
1.2.3.5 .6	Otras Construcciones de Ingeniería Civil u Obra Pesada en Proceso		
1.2.3.5 .7	Instalaciones y Equipamiento en Construcciones en Proceso		
1.2.3.5 .9	Trabajos de Acabados en Edificaciones y Otros Trabajos Especializados en Proceso		
1.2.3.6	Construcciones en Proceso en Bienes Propios		
1.2.3.6 .1	Edificación Habitacional en Proceso		
1.2.3.6 .2	Edificación no Habitacional en Proceso		
1.2.3.6 .3	Construcción de Obras para el Abastecimiento de Agua, Petróleo, Gas, Electricidad y Telecomunicaciones en Proceso		
1.2.3.6 .4	División de Terrenos y Construcción de Obras de Urbanización en Proceso		
1.2.3.6 .5	Construcción de Vías de Comunicación en Proceso		
1.2.3.6 .6	Otras Construcciones de Ingeniería Civil u Obra Pesada en Proceso		

Tlachichuca

1.2.3.6 .7	Instalaciones y Equipamiento en Construcciones en Proceso		
1.2.3.6 .9	Trabajos de Acabados en Edificaciones y Otros Trabajos Especializados en Proceso		
		1.1.3. 4	Anticipo a Contratistas por Obras Públicas a Corto Plazo
		1.2.7. 4	Anticipos a Largo Plazo

V.2.4 Registro de las Inversiones

V.2.4.1 Registro del devengado y compra de Inversiones financieras.

Documento Fuente del Asiento: Estado de cuenta y/o transferencia bancaria.

Cargo		Abono	
1.1.1.4	Inversiones Temporales (Hasta 3 meses)		
1.1.2.1	Inversiones Financieras de Corto Plazo		
1.2.1.1	Colocaciones a Largo Plazo		
1.2.1.1 .1	Depósitos a LP en Moneda Nacional		
1.2.1.1 .2	Depósitos a LP en Moneda Extranjera		
1.2.1.2	Títulos y Valores a Largo Plazo		
1.2.1.2 .1	Bonos a LP		
1.2.1.2 .2	Valores Representativos de Deuda a LP		

Tlachichuca

1.2.1.2 .3	Obligaciones Negociables a LP		
1.2.1.2 .9	Otros Valores a LP		
		2.1.1. 9	Otras Cuentas por Pagar a Corto Plazo
2.1.1.9	Otras Cuentas por Pagar a Corto Plazo		
		1.1.1. 2	Bancos/Tesorería

V.2.4.2 Registro del cobro de las inversiones financieras más sus Intereses.
Documento Fuente del Asiento: Estado de cuenta y/o transferencia bancaria.

Cargo		Abono	
1.1.1. 2	Bancos/Tesorería		
		1.1.1.4	Inversiones Temporales (Hasta 3 meses)
		1.1.2.1	Inversiones Financieras de Corto Plazo
		1.2.1.1	Colocaciones a Largo Plazo
		1.2.1.1 .1	Depósitos a LP en Moneda Nacional
		1.2.1.1 .2	Depósitos a LP en Moneda Extranjera
		1.2.1.2	Títulos y Valores a Largo Plazo
		1.2.1.2 .1	Bonos a LP
		1.2.1.2 .2	Valores Representativos de Deuda a LP
		1.2.1.2 .3	Obligaciones Negociables a LP
		1.2.1.2 .9	Otros Valores a LP
		4.3.1.1	Intereses Ganados de Valores, Créditos, Bonos y Otros.

Tlachichuca

V.2.4.3 Registro del cobro de los pasivos diferidos.

Documento Fuente del Asiento: Estado de cuenta y/o transferencia bancaria.

Cargo		Abono		
1.1.1. 2	Bancos/Tesorería			
		2.1.5. 1	Ingresos Cobrados por Adelantado a Corto Plazo	
		2.1.5. 2	Intereses Cobrados por Adelantado a Corto Plazo	
		2.1.5. 9	Otros Pasivos Diferidos a Corto Plazo	

VI OPERACIONES DE FINANCIAMIENTO

VI.1 Colocación de la Deuda (financiamientos y préstamos)

VI.1.1.1 Registro de la colocación de títulos y valores de la deuda pública interna a la par.

Documento Fuente del Asiento: Información del Banco de México o documento equivalente.

Cargo		Abono		
1.1.1. 2	Bancos/Tesorería			
		2.1.4. 1	Títulos y Valores de la Deuda Pública Interna a Corto Plazo	
		2.2.3. 1	Títulos y Valores de la Deuda Pública Interna a Largo Plazo	

VI.1.1.2 Registro de la colocación de títulos y valores de la deuda pública interna sobre la par.

Documento Fuente del Asiento: Información del Banco de México o documento equivalente.

Cargo		Abono		
1.1.1. 2	Bancos/Tesorería			
		2.1.4. 1	Títulos y Valores de la Deuda Pública Interna a Corto Plazo	
		2.2.3. 1	Títulos y Valores de la Deuda Pública Interna a Largo Plazo	

Tlachichuca

		4.3.9. 4	Diferencias de Cotizaciones a Favor en Valores Negociables
--	--	-------------	--

VI.1.1.3 Registro de la colocación de títulos y valores de la deuda pública interna bajo la par.

Documento Fuente del Asiento: Información del Banco de México o documento equivalente.

Cargo		Abono	
1.1.1. 2	Bancos/Tesorería		
5.5.9. 5	Diferencias de Cotizaciones Negativas en Valores Negociables		
		2.1.4. 1	Títulos y Valores de la Deuda Pública Interna a Corto Plazo
		2.2.3. 1	Títulos y Valores de la Deuda Pública Interna a Largo Plazo

VI.1.1.4 Registro de la colocación de títulos y valores de la deuda pública externa a la par.

Documento Fuente del Asiento: Información del Banco de México.

Cargo		Abono	
1.1.1. 2	Bancos/Tesorería		
		2.1.4. 2	Títulos y Valores de la Deuda Pública Externa a Corto Plazo
		2.2.3. 2	Títulos y Valores de la Deuda Pública Externa a Largo Plazo

VI.1.1.5 Registro de la colocación de títulos y valores de la deuda pública externa sobre el par.

Documento Fuente del Asiento: Información del Banco de México.

Cargo		Abono	
-------	--	-------	--

Tlachichuca

1.1.1. 2	Bancos/Tesorería		
		2.1.4. 2	Títulos y Valores de la Deuda Pública Externa a Corto Plazo
		2.2.3. 2	Títulos y Valores de la Deuda Pública Externa a Largo Plazo
		4.3.9. 4	Diferencias de Cotizaciones a Favor en Valores Negociables

VI.1.1.6 Registro de la colocación de títulos y valores de la deuda pública externa bajo el par.

Documento Fuente del Asiento: Información del Banco de México.

Cargo		Abono	
1.1.1. 2	Bancos/Tesorería		
5.5.9. 5	Diferencias de Cotizaciones Negativas en Valores Negociables		
		2.1.4. 2	Títulos y Valores de la Deuda Pública Externa a Corto Plazo
		2.2.3. 2	Títulos y Valores de la Deuda Pública Externa a Largo Plazo

VI.1.1.7 Registro por el ingreso de fondos de la deuda pública externa e interna derivado de la obtención de préstamos.

Documento Fuente del Asiento: Información del Banco de México o agente financiero.

Cargo		Abono	
1.1.1. 2	Bancos/Tesorería		
		2.2.3. 3	Préstamos de la Deuda Pública Interna por Pagar a Largo Plazo
		2.2.3. 4	Préstamos de la Deuda Pública Externa por Pagar a Largo Plazo

VI.1.1.8 Registro de la porción de la deuda pública interna de largo plazo a corto plazo.

Documento Fuente del Asiento: Contrato.

Tlachichuca

Cargo		Abono	
2.2.3.1	Títulos y Valores de la Deuda Pública Interna a Largo Plazo		
2.2.3.3	Préstamos de la Deuda Pública Interna por Pagar a Largo Plazo		
		2.1.3.1	Porción a Corto Plazo de la Deuda Pública Interna

VI.1.1.9 Registro de la porción de la deuda pública externa de largo plazo a corto plazo.

Documento Fuente del Asiento: Contrato.

Cargo		Abono	
2.2.3.2	Títulos y Valores de la Deuda Pública Externa a Largo Plazo		
2.2.3.4	Préstamos de la Deuda Pública Externa por Pagar a Largo Plazo		
		2.1.3.2	Porción a Corto Plazo de la Deuda Pública Externa

VI.1.1.10 Registro del pago de la deuda pública interna (registro simultáneo con III.1.6.1).

Documento Fuente del Asiento: Cheque, ficha de depósito y/o transferencia bancaria.

Cargo		Abono	
2.1.3.1	Porción a Corto Plazo de la Deuda Pública Interna		
		1.1.1.2	Bancos/Tesorería

VI.1.1.11 Registro del pago de la deuda pública externa (registro simultáneo con III.1.6.1).

Documento Fuente del Asiento: Cheque, ficha de depósito y/o transferencia bancaria.

Cargo		Abono	
2.1.3.2	Porción a Corto Plazo de la Deuda Pública Externa		

Tlachichuca

		1.1.1. 2	Bancos/Tesorería
--	--	-------------	------------------

VI.1.1.12 Registro decremento de la deuda pública externa derivada de la actualización por tipo de cambio.

Documento Fuente del Asiento: Reporte operativo de la Tesorería o documento equivalente.

Cargo		Abono	
2.2.3. 2	Títulos y Valores de la Deuda Pública Externa a Largo Plazo		
2.2.3. 4	Préstamos de la Deuda Pública Externa por Pagar a Largo Plazo		
2.2.3. 5	Arrendamiento Financiero a Largo Plazo		
		4.3.9. 3	Diferencias por tipo de Cambio a Favor en Efectivo y Equivalentes

VI.1.1.13 Registro del incremento de la deuda pública externa derivada de la actualización por tipo de cambio.

Documento Fuente del Asiento: Recibo, contrato o transferencia bancaria.

Cargo		Abono	
5.5.9. 4	Diferencias por Tipo de Cambio Negativas en Efectivo y Equivalentes		
		2.2.3. 2	Títulos y Valores de la Deuda Pública Externa a Largo Plazo
		2.2.3. 4	Préstamos de la Deuda Pública Externa por Pagar a Largo Plazo
		2.2.3. 5	Arrendamiento Financiero a Largo Plazo

VI.2 Registro de los préstamos otorgados

VI.2.1.1 Registro del devengado de los préstamos otorgados.

Documento Fuente del Asiento: Contrato y/o pagaré.

Cargo		Abono	
1.1.2. 6	Préstamos Otorgados a Corto Plazo		

Tlachichuca

1.1.2. 6.1	Préstamos Otorgados a CP al Sector Público		
1.1.2. 6.2	Préstamos Otorgados a CP al Sector Privado		
1.1.2. 6.3	Préstamos Otorgados a CP al Sector Externo		
1.2.2. 4	Préstamos Otorgados a Largo Plazo		
1.2.2. 4.1	Préstamos Otorgados a LP al Sector Público		
1.2.2. 4.2	Préstamos Otorgados a LP al Sector Privado		
1.2.2. 4.3	Préstamos Otorgados a LP al Sector Externo		
		2.1.1. 9	Otras Cuentas por pagar a Corto Plazo

VI.2.1.2 Registro del pago de los préstamos otorgados.

Documento Fuente del Asiento: Cheque y/o transferencia bancaria.

Cargo		Abono	
2.1.1. 9	Otras Cuentas por pagar a Corto Plazo		
		1.1.1. 2	Bancos/Tesorería

VI.2.1.3 Registro de la recuperación de los préstamos otorgados más el beneficio por intereses.

Documento Fuente del Asiento: Recibo oficial, ficha de depósito y/o transferencia bancaria.

Cargo		Abono	
1.1.1. 2	Bancos/Tesorería		
		1.1.2.6	Préstamos Otorgados a Corto Plazo
		1.1.2.6. 1	Préstamos Otorgados a CP al Sector Público

Tlachichuca

		1.1.2.6. 2	Préstamos Otorgados a CP al Sector Privado
		1.1.2.6. 3	Préstamos Otorgados a CP al Sector Externo
		1.2.2.4	Préstamos Otorgados a Largo Plazo
		1.2.2.4. 1	Préstamos Otorgados a LP al Sector Público
		1.2.2.4. 2	Préstamos Otorgados a LP al Sector Privado
		1.2.2.4. 3	Préstamos Otorgados a LP al Sector Externo
		4.3.9.9	Otros Ingresos y Beneficios Varios

VI.3 Registro de la ejecución de la deuda avalada o garantizada por el ente público

VI.3.1.1 Registro del devengado de la amortización y/o los costos financieros a pagar por el ente público, por avales y garantías de deudas incumplidas por el deudor principal.

Documento Fuente del Asiento: Convenio, contrato ó pagare.

Cargo		Abono	
1.1.2. 9	Otros Derechos a Recibir Efectivo o Equivalentes a Corto Plazo		
		2.1.1. 9	Otras Cuentas por Pagar a Corto Plazo

VI.3.1.2 Registro del pago por la amortización por avales y garantías por el ente público, incumplidas por el deudor principal.

Documento Fuente del Asiento: Cheque y/o transferencia bancaria.

Cargo		Abono	
2.1.1. 9	Otras Cuentas por Pagar a Corto Plazo		
		1.1.1. 2	Bancos/Tesorería

VI.3.1.3 Registro de la recuperación de los avales y garantías más intereses.

Tlachichuca

Documento Fuente del Asiento: Recibo oficial, ficha de depósito y/o transferencia bancaria.

Cargo		Abono	
1.1.1.2	Bancos/Tesorería		
		1.1.2.9	Otros Derechos a Recibir Efectivo o Equivalentes a Corto Plazo
		4.3.9.9	Otros Ingresos y Beneficios Varios

VI.4 Inversiones Financieras

VI.4.1.1 Registro del devengado y pago de fideicomisos, mandatos y contratos análogos.

Documento Fuente del Asiento: Estado de cuenta del fiduciario.

Cargo		Abono	
1.1.2.1	Inversiones financieras de corto plazo		
1.1.2.1.3	Fideicomisos, Mandatos y Contratos Análogos a CP		
1.2.1.3	Fideicomisos, Mandatos y Contratos Análogos		
1.2.1.3.1	Fideicomisos, Mandatos y Contratos Análogos del Poder Ejecutivo		
1.2.1.3.2	Fideicomisos, Mandatos y Contratos Análogos del Poder Legislativo		
1.2.1.3.3	Fideicomisos, Mandatos y Contratos Análogos del Poder Judicial		
1.2.1.3.4	Fideicomisos, Mandatos y Contratos Análogos Públicos no Empresariales y no Financieros		
1.2.1.3.5	Fideicomisos, Mandatos y Contratos Análogos Públicos		

Tlachichuca

	Empresariales y no Financieros		
1.2.1.3.6	Fideicomisos, Mandatos y Contratos Análogos Públicos Financieros		
1.2.1.3.7	Fideicomisos, Mandatos y Contratos Análogos de Entidades Federativas		
1.2.1.3.8	Fideicomisos, Mandatos y Contratos Análogos de Municipios		
1.2.1.3.9	Fideicomisos, Mandatos y Contratos Análogos de Empresas Privadas y Particulares		
		2.1.1.5	Transferencias Otorgadas por Pagar a Corto Plazo
2.1.1.5	Transferencias Otorgadas por Pagar a Corto Plazo		
		1.1.1.2	Bancos/Tesorería

VI.4.1.2 Registro del devengado y pago de participaciones y aportaciones de capital.

Documento Fuente del Asiento: Certificado de participaciones o documento equivalente.

Cargo		Abono	
1.2.1.4	Participaciones y Aportaciones de Capital		
1.2.1.4.1	Participaciones y Aportaciones de Capital a LP en el Sector Público		
1.2.1.4.2	Participaciones y Aportaciones de Capital a LP en el Sector Privado		
1.2.1.4.3	Participaciones y Aportaciones de Capital a LP en el Sector Externo		

Contraloría Municipal

Tlachichuca

2.1.1.9	Otras Cuentas por pagar a Corto Plazo		
		1.1.1. 2	Bancos/Tesorería

VI.5 REESTRUCTURACIÓN DE LA DEUDA PÚBLICA

VI.5.1.1 Registro de la variación a favor del tipo de cambio por la reestructuración de la deuda pública externa.

Documento Fuente del Asiento: Contrato de crédito.

Cargo		Abono	
1.1.2. 2	Cuentas por Cobrar a Corto Plazo		
		4.3.9. 3	Diferencias por Tipo de Cambio a Favor en Efectivo y Equivalentes

VI.5.1.2 Registro de la variación en contra del tipo de cambio por la reestructuración de la deuda pública externa.

Documento Fuente del Asiento: Contrato de crédito.

Cargo		Abono	
5.5.9. 4	Diferencias por Tipo de Cambio Negativas en Efectivo y Equivalentes		
		1.1.2. 2	Cuentas por Cobrar a Corto Plazo

VII CUENTAS DE ORDEN

VII.1 Registros de orden presupuestario

VII.1.1 Registro Presupuestario de la ley de ingresos.

VII.1.1.1 Registro de Ley de ingresos estimada.

Documento Fuente del Asiento: Ley de Ingresos aprobada.

Cargo		Abono	
8.1.1	Ley de Ingresos Estimada		
		8.1.2	Ley de Ingresos por Ejecutar

VII.1.1.2 Registro de modificaciones positivas a la Ley de Ingresos.

Documento Fuente del Asiento: Modificación de Ley de Ingresos.

Tlachichuca

Cargo		Abono	
8.1.3	Modificaciones a la Ley de Ingresos Estimada		
		8.1.2	Ley de Ingresos por Ejecutar

VII.1.1.3 Registro de modificaciones negativas a la Ley de Ingresos.

Documento Fuente del Asiento: Modificación de Ley de Ingresos.

Cargo		Abono	
8.1.2	Ley de Ingresos por Ejecutar		
		8.1.3	Modificaciones a la Ley de Ingresos Estimada

VII.1.1.4 Registro de los ingresos devengados.

Documento Fuente del Asiento: Documento emitido por autoridad competente.

Cargo		Abono	
8.1.2	Ley de Ingresos por Ejecutar		
		8.1.4	Ley de Ingresos Devengada

VII.1.1.5 Registro de ingresos recaudados.

Documento Fuente del Asiento: Formato de pago autorizado, recibo oficial y/o estados de cuenta bancarios.

Cargo		Abono	
8.1.4	Ley de Ingresos Devengada		
		8.1.5	Ley de Ingresos Recaudada

VII.1.2 Registro Presupuestario del Gasto

VII.1.2.1 Registro del Presupuesto de Egresos aprobado.

Documento Fuente del Asiento: Presupuesto de egresos aprobado.

Cargo		Abono	
8.2.2	Presupuesto de Egresos por Ejercer		
		8.2.1	Presupuesto de Egresos Aprobado

VII.1.2.2 Registro de ampliaciones/adiciones líquidas al presupuesto aprobado.

Documento Fuente del Asiento: Oficio de adecuación presupuestaria.

Cargo		Abono	
-------	--	-------	--

Tlachichuca

8.2.2	Presupuesto de Egresos por Ejercer		
		8.2.3	Modificaciones al Presupuesto de Egresos Aprobados

VII.1.2.3 Registro de reducciones líquidas al Presupuesto aprobado.
Documento Fuente del Asiento: Adecuación presupuestaria.

Cargo		Abono	
8.2.3	Modificaciones al Presupuesto de Egresos Aprobados		
		8.2.2	Presupuesto de Egresos por Ejercer

VII.1.2.4 Registro de ampliaciones/adiciones compensadas al presupuesto aprobado.
Documento Fuente del Asiento: Oficio de adecuación presupuestaria.

Cargo		Abono	
8.2.2	Presupuesto de Egresos por Ejercer		
		8.2.3	Modificaciones al Presupuesto de Egresos Aprobados

VII.1.2.5 Registro de las reducciones compensadas al presupuesto aprobado.
Documento Fuente del Asiento: Oficio de adecuación presupuestaria.

Cargo		Abono	
8.2.3	Modificaciones al Presupuesto de Egresos Aprobados		
		8.2.2	Presupuesto de Egresos por Ejercer

VII.1.2.6 Registro del presupuesto comprometido.
Documento Fuente del Asiento: Contrato o pedido.

Cargo		Abono	
8.2.4	Presupuesto de Egresos Comprometido		
		8.2.2	Presupuesto de Egresos por Ejercer

Tlachichuca

VII.1.2.7 Registro del presupuesto devengado.

Documento Fuente del Asiento: Contrato, factura, recibos, estimaciones de avance de obra o documento equivalente.

Cargo		Abono	
8.2.5	Presupuesto de Egresos Devengado		
		8.2.4	Presupuesto de Egresos Comprometido

VII.1.2.8 Registro del presupuesto ejercido.

Documento Fuente del Asiento: Cuenta por Liquidar Certificada o documento equivalente.

Cargo		Abono	
8.2.6	Presupuesto de Egresos Ejercido		
		8.2.5	Presupuesto de Egresos Devengado

VII.1.2.9 Registro del presupuesto pagado.

Documento Fuente del Asiento: Documento de pago emitido por la tesorería correspondiente (Cheque, transferencia bancaria, efectivo).

Cargo		Abono	
8.2.7	Presupuesto de Egresos Pagado		
		8.2.6	Presupuesto de Egresos Ejercido

VII.2 Registros de orden contables

VII.2.1 Registro de Avaluos, Fianzas y Garantías

VII.2.1.1 Registro de autorización de avaluos.

Documento Fuente del Asiento: Suscripción del aval por parte de autoridad competente.

Cargo		Abono	
7.3.1	Avaluos Autorizados		

Tlachichuca

		7.3.2	Avales Firmados
--	--	-------	-----------------

VII.2.1.2 Registro de cancelación parcial o total de la deuda por parte del deudor avalado.

Documento Fuente del Asiento: Información del deudor principal o del acreedor.

Cargo		Abono	
7.3.2	Avales Firmados		
		7.3.1	Avales Autorizados

VII.2.1.3 Registro de garantías recibidas por deudas a cobrar por parte del gobierno.

Documento Fuente del Asiento: Suscripción de la garantía por parte del deudor al Gobierno.

Cargo		Abono	
7.3.3	Fianzas y Garantías Recibidas por Deudas a Cobrar		
		7.3.4	Fianzas y Garantías Recibidas

VII.2.1.4 Registro del cumplimiento de las obligaciones por parte del deudor al gobierno.

Documento Fuente del Asiento: Información del deudor principal.

Cargo		Abono	
7.3.4	Fianzas y Garantías Recibidas		
		7.3.3	Fianzas y Garantías Recibidas por Deudas a Cobrar

VII.2.1.5 Registro de las fianzas para garantizar el cumplimiento de adquisiciones inmuebles y muebles.

Documento Fuente del Asiento: Información del deudor principal.

Cargo		Abono	
7.3.5	Fianzas Otorgadas para Respaldo Obligaciones no Fiscales del Gobierno		
		7.3.6	Fianzas Otorgadas del Gobierno para Respaldo Obligaciones no Fiscales

Tlachichuca

VII.2.1.6 Registro del cumplimiento del gobierno con las obligaciones que dieron origen a las fianzas.

Documento Fuente del Asiento: Información del cumplimiento de las obligaciones.

Cargo		Abono	
7.3.6	Fianzas Otorgadas del Gobierno para Respaldo Obligaciones no Fiscales		
		7.3.5	Fianzas Otorgadas para Respaldo Obligaciones no Fiscales del Gobierno

VII.2.2 Registro de Valores

VII.2.2.1 Registro de valores en custodia.

Documento/Fuente del Asiento: Oficio de autorización de recepción de valores.

Cargo		Abono	
7.1.1	Valores en Custodia		
		7.1.2	Custodia de Valores

VII.2.2.2 Registro de la cancelación de los valores en custodia.

Documento/Fuente del Asiento: Oficio de liberación de valores en custodia.

Cargo		Abono	
7.1.2	Custodia de Valores		
		7.1.1	Valores en Custodia

VII.2.2.3 Registro de instrumentos prestados a formadores de mercado.

Documento/Fuente del Asiento: Oficio de autorización de instrumentos de crédito.

Cargo		Abono	
7.1.3	Instrumentos de Crédito Prestados a Formadores de Mercado		
		7.1.4	Préstamo de Instrumentos de Crédito a Formadores de Mercado y su Garantía

VII.2.2.4 Registro de la cancelación de los instrumentos prestados a formadores de mercado.

Tlachichuca

Documento/Fuente del Asiento: Oficio de liberación de instrumentos de crédito.

Cargo		Abono	
7.1.4	Préstamo de Instrumentos de Crédito a Formadores de Mercado y su Garantía		
		7.1.3	Instrumentos de Crédito Prestados a Formadores de Mercado

VII.2.2.5 Registro de instrumentos recibidos de formadores de mercado.

Documento/Fuente del Asiento: Oficio de recepción de instrumentos de crédito.

Cargo		Abono	
7.1.5	Instrumentos de Crédito Recibidos en Garantía de los Formadores de Mercado		
		7.1.6	Garantía de Créditos Recibidos de los Formadores de Mercado

VII.2.2.6 Registro de la cancelación de los instrumentos recibidos de formadores de mercado.

Documento/Fuente del Asiento: Oficio de liberación de instrumentos de crédito.

Cargo		Abono	
7.1.6	Garantía de Créditos Recibidos de los Formadores de Mercado		
		7.1.5	Instrumentos de Crédito Recibidos en Garantía de los Formadores de Mercado

VII.2.3 Registro de la Emisión de Obligaciones

VII.2.3.1 Registro de la emisión de títulos de deuda pública.

Documento Fuente del Asiento: Oficio de Autorización.

Cargo		Abono	
7.2.1	Autorización para la Emisión de Bonos, Títulos y Valores de la Deuda Pública Interna		

Tlachichuca

7.2.2	Autorización para la Emisión de Bonos, Títulos y Valores de la Deuda Pública Externa		
		7.2.3	Emisiones Autorizadas de la Deuda Pública Interna y Externa

VII.2.3.2 Registro de la colocación de títulos de deuda pública.

Documento Fuente del Asiento: Liquidación del Agente Financiero o documento equivalente (por el Valor Nominal del total colocado en pesos o en la moneda de origen al tipo de cambio del momento de la colocación).

Cargo		Abono	
7.2.3	Emisiones Autorizadas de la Deuda Pública Interna y Externa		
		7.2.1	Autorización para la Emisión de Bonos, Títulos y Valores de la Deuda Pública Interna
		7.2.2	Autorización para la Emisión de Bonos, Títulos y Valores de la Deuda Pública Externa

VII.2.4 Registro de las operaciones de financiamiento a través de préstamos de los OFIS y bilaterales

VII.2.4.1 Registro a la firma de contratos.

Documento Fuente del Asiento: Contratos firmados.

Cargo		Abono	
7.2.4	Suscripción de Contratos de Préstamos y Otras Obligaciones de la Deuda Pública Interna		
7.2.5	Suscripción de Contratos de Préstamos y Otras Obligaciones de la Deuda Pública Externa		
		7.2.6	Contratos de Préstamos y Otras Obligaciones de la Deuda Pública Interna y Externa

Tlachichuca

VII.2.4.2 Registro del pago de los préstamos otorgados.

Documento Fuente del Asiento: Informe Bancario.

Cargo		Abono	
7.2.6	Contratos de Préstamos y Otras Obligaciones de la Deuda Pública Interna y Externa		
		7.2.4	Suscripción de Contratos de Préstamos y Otras Obligaciones de la Deuda Pública Interna
		7.2.5	Suscripción de Contratos de Préstamos y Otras Obligaciones de la Deuda Pública Externa

VII.2.5 Registro de Juicios

VII.2.5.1 Registro de los juicios en contra del Gobierno, en proceso.

Documento Fuente del Asiento: Informe de Jurídico.

Cargo		Abono	
7.4.1	Demandas Judiciales en Proceso de Resolución		
		7.4.2	Resolución de Demandas en Procesos Judiciales

VII.2.5.2 Registro de los juicios que derivaron en sentencias judiciales.

Documento Fuente del Asiento: Informe de Jurídico.

Cargo		Abono	
7.4.2	Resolución de Demandas en Procesos Judiciales		
		7.4.1	Demandas Judiciales en Proceso de Resolución

VII.2.6 Registro de Inversión Pública

VII.2.6.1 Registro de las inversiones públicas contratadas.

Documento/Fuente del Asiento:

Cargo		Abono	
-------	--	-------	--

Tlachichuca

7.5.1	Contratos para Inversión Pública		
		7.5.2	Inversión Pública Contratada

VII.2.6.2 Registro de la cancelación de las inversiones públicas contratadas.

Documento/Fuente del Asiento:

Cargo		Abono	
7.5.2	Inversión Pública Contratada		
		7.5.1	Contratos para Inversión Pública

VII.2.7 Registro de Bienes en Concesión o en Comodato

VII.2.7.1 Registro de los bienes recibidos por el ente público por parte del concesionario.

Documento/Fuente del Asiento: Contrato de concesión.

Cargo		Abono	
7.6.1	Bienes Bajo Contrato en Concesión		
		7.6.2	Contrato de Concesión por Bienes

VII.2.7.2 Registro de los bienes entregados por el ente público al concesionario por la conclusión del contrato.

Documento/Fuente del Asiento: Contrato de concesión.

Cargo		Abono	
7.6.2	Contrato de Concesión por Bienes		
		7.6.1	Bienes Bajo Contrato en Concesión

VII.2.7.3 Registro de los Bienes recibidos por el ente público por parte del comodante.

Documento Fuente del Asiento: Contrato de comodato.

Cargo		Abono	
7.6.3	Bienes bajo contrato en comodato		

Tlachichuca

		7.6.4	Contrato de comodato por bienes
--	--	-------	---------------------------------

VII.2.7.4 Registro de los bienes entregados por el ente público al comodante por la conclusión del contrato.

Documento Fuente del Asiento: Contrato de comodato.

Cargo		Abono	
7.6.4	Contrato de comodato por bienes		
		7.6.3	Bienes bajo contrato en comodato

VIII OPERACIONES DE CIERRE DEL EJERCICIO PATRIMONIALES Y PRESUPUESTARIAS

VIII.1 CIERRE DE ACTIVIDADES Y DETERMINACIÓN DEL RESULTADO DEL EJERCICIO

VIII.1.1 Cierre de Cuentas de Ingresos y Gastos

VIII.1.1.1 Traspaso al cierre del ejercicio del saldo de Ingresos.

Documento Fuente del Asiento: Póliza de diario

Cargo		Abono	
4.1.1.1	Impuestos Sobre los Ingresos		
4.1.1.2	Impuestos Sobre el Patrimonio		
4.1.1.3	Impuestos Sobre la Producción, el Consumo y las Transacciones		
4.1.1.4	Impuestos al Comercio Exterior		
4.1.1.5	Impuestos Sobre Nóminas y Asimilables		
4.1.1.6	Impuestos Ecológicos		
4.1.1.7	Accesorios de Impuestos		

Tlachichuca

Cargo		Abono	
4.1.1.9	Otros Impuestos		
4.1.2.1	Aportaciones para Fondos de Vivienda		
4.1.2.2	Cuotas para el Seguro Social		
4.1.2.3	Cuotas de Ahorro para el Retiro		
4.1.2.4	Accesorios de Cuotas y Aportaciones de Seguridad Social		
4.1.2.9	Otras Cuotas y Aportaciones para la Seguridad Social		
4.1.3.1	Contribución de Mejoras por Obras Públicas		
4.1.4.1	Derechos por el Uso, Goce, Aprovechamiento o Explotación de Bienes de Dominio Público		
4.1.4.2	Derechos a los Hidrocarburos		
4.1.4.3	Derechos por Prestación de Servicios		
4.1.4.4	Accesorios de Derechos		
4.1.4.9	Otros Derechos		
4.1.5.1	Productos Derivados del Uso y Aprovechamiento de Bienes no Sujetos a Régimen de Dominio Público		
4.1.5.2	Enajenación de Bienes Muebles no Sujetos a ser Inventariados		
4.1.5.3	Accesorios de Productos		

Tlachichuca

Cargo		Abono	
4.1.5. 9	Otros Productos que Generan Ingresos Corrientes		
4.1.6. 1	Incentivos Derivados de la Colaboración Fiscal		
4.1.6. 2	Multas		
4.1.6. 3	Indemnizaciones		
4.1.6. 4	Reintegros		
4.1.6. 5	Aprovechamientos Provenientes de Obras Públicas		
4.1.6. 6	Aprovechamientos por Participaciones Derivadas de la Aplicación de Leyes		
4.1.6. 7	Aprovechamientos por Aportaciones y Cooperaciones		
4.1.6. 8	Accesorios de Aprovechamientos		
4.1.6. 9	Otros Aprovechamientos		
4.1.7. 1	Ingresos por Venta de Mercancías		
4.1.7. 2	Ingresos por Venta de Bienes y Servicios Producidos en Establecimientos del Gobierno		
4.1.7. 3	Ingresos por Venta de Bienes y Servicios de Organismos Descentralizados		
4.1.7. 4	Ingresos de Operación de Entidades Paraestatales Empresariales y no Financieras		
4.1.9. 1	Impuestos no Comprendidos en las Fracciones de la Ley de		

Tlachichuca

Cargo		Abono	
	Ingresos Causados en Ejercicios Fiscales Anteriores Pendientes de Liquidación o Pago		
4.1.9.2	Contribuciones de Mejoras, Derechos, Productos y Aprovechamientos no Comprendidos en las Fracciones de la Ley de Ingresos Causados en Ejercicios Fiscales Anteriores Pendientes de Liquidación o Pago		
4.2.1.1	Participaciones		
4.2.1.2	Aportaciones		
4.2.1.3	Convenios		
4.2.2.1	Transferencias Internas y Asignaciones al Sector Público		
4.2.2.2	Transferencias al Resto del Sector Público		
4.2.2.3	Subsidios y Subvenciones		
4.2.2.4	Ayudas Sociales		
4.2.2.5	Pensiones y Jubilaciones		
4.3.1.1	Intereses Ganados de Valores, Créditos, Bonos y Otros.		
4.3.1.9	Otros Ingresos Financieros		
4.3.9.1	Otros Ingresos de Ejercicios Anteriores		

Tlachichuca

Cargo		Abono	
4.3.9. 2	Bonificaciones y Descuentos Obtenidos		
4.3.9. 3	Diferencias por Tipo de Cambio a Favor en Efectivo y Equivalentes		
4.3.9. 4	Diferencias de Cotizaciones a Favor en Valores Negociables		
4.3.9. 5	Resultado por Posición Monetaria		
4.3.9. 6	Utilidades por Participación Patrimonial		
4.3.9. 9	Otros Ingresos y Beneficios Varios		
		6.1	Resumen de Ingresos y Gastos

VIII.1.1.2 Traspaso al cierre del ejercicio del saldo de Gastos.

Documento Fuente del Asiento: Póliza de diario

Cargo		Abono	
6.1	Resumen de Ingresos y Gastos		
		5.1.1 .1	Remuneraciones al Personal de Carácter Permanente
		5.1.1 .2	Remuneraciones al Personal de Carácter Transitorio
		5.1.1 .3	Remuneraciones Adicionales y Especiales
		5.1.1 .4	Seguridad Social
		5.1.1 .5	Otras Prestaciones Sociales y Económicas
		5.1.1 .6	Pago de Estímulos a Servidores Públicos
		5.1.2 .1	Materiales de Administración, Emisión de Documentos y Artículos Oficiales
		5.1.2 .2	Alimentos y Utensilios

Tlachichuca

Cargo		Abono	
		5.1.2 .3	Materias Primas y Materiales de Producción y Comercialización
		5.1.2 .4	Materiales y Artículos de Construcción y de Reparación
		5.1.2 .5	Productos Químicos, Farmacéuticos y de Laboratorio
		5.1.2 .6	Combustibles, Lubricantes y Aditivos
		5.1.2 .7	Vestuario, Blancos, Prendas de Protección y Artículos Deportivos
		5.1.2 .8	Materiales y Suministros para Seguridad
		5.1.2 .9	Herramientas, Refacciones y Accesorios Menores
		5.1.3 .1	Servicios Básicos
		5.1.3 .2	Servicios de Arrendamiento
		5.1.3 .3	Servicios Profesionales, Científicos y Técnicos y Otros Servicios
		5.1.3 .4	Servicios Financieros, Bancarios y Comerciales
		5.1.3 .5	Servicios de Instalación, Reparación, Mantenimiento y Conservación
		5.1.3 .6	Servicios de Comunicación Social y Publicidad
		5.1.3 .7	Servicios de Traslado y Viáticos
		5.1.3 .8	Servicios Oficiales
		5.1.3 .9	Otros Servicios Generales

Tlachichuca

Cargo		Abono	
		5.2.1 .1	Asignaciones al Sector Público
		5.2.1 .2	Transferencias Internas al Sector Público
		5.2.2 .1	Transferencias a Entidades Paraestatales
		5.2.2 .2	Transferencias a Entidades Federativas y Municipios
		5.2.3 .1	Subsidios
		5.2.3 .2	Subvenciones
		5.2.4 .1	Ayudas Sociales a Personas
		5.2.4 .2	Becas
		5.2.4 .3	Ayudas Sociales a Instituciones
		5.2.4 .4	Ayudas Sociales por Desastres Naturales y Otros Siniestros
		5.2.5 .1	Pensiones
		5.2.5 .2	Jubilaciones
		5.2.5 .9	Otras Pensiones y Jubilaciones
		5.2.6 .1	Transferencias a Fideicomisos, Mandatos y Contratos Análogos al Gobierno
		5.2.6 .2	Transferencias a Fideicomisos, Mandatos y Contratos Análogos a Entidades Paraestatales
		5.2.7 .1	Transferencias por Obligación de Ley
		5.2.8 .1	Donativos a Instituciones sin Fines de Lucro

Contraloría Municipal

Tlachichuca

Cargo		Abono	
		5.2.8 .2	Donativos a Entidades Federativas y Municipios
		5.2.8 .3	Donativos a Fideicomisos, Mandatos y Contratos Análogos Privados
		5.2.8 .4	Donativos a Fideicomisos, Mandatos y Contratos Análogos Estatales
		5.2.8 .5	Donativos Internacionales
		5.2.9 .1	Transferencias al Exterior a Gobiernos Extranjeros y Organismos Internacionales
		5.2.9 .2	Transferencias al Sector Privado Externo
		5.3.1 .1	Participaciones de la Federación a Entidades Federativas y Municipios
		5.3.1 .2	Participaciones de las Entidades Federativas a los Municipios
		5.3.2 .1	Aportaciones de la Federación a Entidades Federativas y Municipios
		5.3.2 .2	Aportaciones de las Entidades Federativas a los Municipios
		5.3.3 .1	Convenios de Reasignación
		5.3.3 .2	Convenios de Descentralización y Otros
		5.4.1 .1	Intereses de la Deuda Pública Interna
		5.4.1 .2	Intereses de la Deuda Pública Externa
		5.4.2 .1	Comisiones de la Deuda Pública Interna

Tlachichuca

Cargo		Abono	
		5.4.2 .2	Comisiones de la Deuda Pública Externa
		5.4.3 .1	Gastos de la Deuda Pública Interna
		5.4.3 .2	Gastos de la Deuda Pública Externa
		5.4.4 .1	Costo por Coberturas de la Deuda Pública Interna
		5.4.4 .2	Costo por Coberturas de la deuda Pública Externa
		5.4.5 .1	Apoyos Financieros a Intermediarios
		5.4.5 .2	Apoyo Financieros a Ahorradores y Deudores del Sistema Financiero Nacional
		5.5.6 .1	Otros Gastos de Ejercicios Anteriores
		5.5.6 .2	Pérdidas por Responsabilidades
		5.5.6 .3	Bonificaciones y Descuentos Otorgados
		5.5.6 .4	Diferencias por Tipo de Cambio Negativas en Efectivo y Equivalentes
		5.5.6 .5	Diferencias de Cotizaciones Negativas en Valores Negociables
		5.5.6 .6	Resultado por Posición Monetaria
		5.5.6 .7	Pérdidas por Participación Patrimonial
		5.5.6 .9	Otros Gastos Varios

VIII.1.1.3 Registro del ahorro en la Hacienda Pública/Patrimonio.

Documento Fuente del Asiento: Póliza de diario

Tlachichuca

Cargo		Abono	
6.1	Resumen de Ingresos y Gastos		
		6.2	Ahorro de la gestión

VIII.1.1.4 Registro del desahorro en la Hacienda Pública/Patrimonio.

Documento Fuente del Asiento: Póliza de diario

Cargo		Abono	
6.3	Desahorro de la gestión		
		6.1	Resumen de Ingresos y Gastos

VIII.1.2 Cierre de cuentas Patrimoniales

Documento Fuente del Asiento: Póliza de diario

Cargo		Abono	
6.2	Ahorro de la gestión		
		3.2	Patrimonio Generado
		3.2.1	Resultados del Ejercicio: Ahorro/(Desahorro)
3.2	Patrimonio Generado		
3.2.1	Resultados del Ejercicio: Ahorro/(Desahorro)		
		6.3	Desahorro de la gestión

VIII.1.3 Cierre de cuentas Presupuestarias

VIII.1.3.1 Ley de Ingresos devengada no recaudada.

Documento Fuente del Asiento: Póliza de diario

Cargo		Abono	
8.1.4	Ley de Ingresos Devengada		
		8.1.2	Ley de Ingresos por Ejecutar

VIII.1.3.2 Ley de Ingresos por Ejecutar no devengada.

Documento Fuente del Asiento: Póliza de diario

Cargo		Abono	
8.1.2	Ley de Ingresos por Ejecutar		
		8.1.1	Ley de Ingresos Estimada

Tlachichuca

VIII.1.3.3 Traspaso al cierre del ejercicio de las modificaciones negativas a la Ley de Ingresos. (Reducciones: CLC)

Documento Fuente del Asiento: Póliza de diario.

Cargo		Abono	
8.1.3	Modificaciones a la Ley de Ingresos Estimada		
		8.1.2	Ley de Ingresos por Ejecutar

VIII.1.3.4 Traspaso al cierre del ejercicio de las modificaciones positivas a la Ley de Ingresos. (Ampliaciones: CLC)

Documento Fuente del Asiento: Póliza de diario.

Cargo		Abono	
8.1.2	Ley de Ingresos por Ejecutar		
		8.1.3	Modificaciones a la Ley de Ingresos Estimada

VIII.1.3.5 Presupuesto de Egresos Comprometido no devengado.

Documento Fuente del Asiento: Póliza de diario

Cargo		Abono	
8.2.2	Presupuesto de Egresos por Ejercer		
		8.2.4	Presupuesto de Egresos Comprometido

VIII.1.3.6 Traspaso al cierre del ejercicio de las modificaciones negativas al Presupuesto aprobado. (Reducciones: CLC)

Documento Fuente del Asiento: Adecuación presupuestaria.

Cargo		Abono	
8.2.2	Presupuesto de Egresos por Ejercer		
		8.2.3	Modificaciones al Presupuesto de Egresos Aprobados

VIII.1.3.7 Traspaso al cierre del ejercicio de las modificaciones positivas al Presupuesto aprobado. (Ampliaciones: CLC)

Documento Fuente del Asiento: Adecuación presupuestaria.

Cargo		Abono	
-------	--	-------	--

Tlachichuca

8.2.3	Modificaciones al Presupuesto de Egresos Aprobados		
		8.2.2	Presupuesto de Egresos por Ejercer

VIII.1.3.8 Presupuesto de Egresos por ejercer no comprometido.

Documento Fuente del Asiento: Póliza de diario

Cargo		Abono	
8.2.1	Presupuesto de Egresos Aprobado		
		8.2.2	Presupuesto de Egresos por Ejercer

VIII.1.3.9 Asiento Final de los gastos durante el ejercicio – Determinación de Adeudos de Ejercicios Fiscales Anteriores-

Documento Fuente del Asiento: Póliza de diario

Cargo		Abono	
9.3	Adeudos de Ejercicios Fiscales Anteriores		
		8.2.5	Presupuesto de Egresos Devengado
		8.2.6	Presupuesto de Egresos Ejercido

VIII.1.3.10 Asiento Final de acuerdo con la Ley de Presupuesto (Superávit Financiero).

Documento Fuente del Asiento:

Cargo		Abono	
8.1.5	Ley de Ingresos Recaudada		
		8.2.7	Presupuesto de Egresos Pagado
		9.1	Superávit Financiero
		9.3	Adeudos de Ejercicios Fiscales Anteriores

Tlachichuca

VIII.1.3.11 Asiento Final de acuerdo con la Ley de Presupuesto (Déficit Financiero).

Documento Fuente del Asiento:

Cargo		Abono	
8.1.5	Ley de Ingresos Recaudada (380)		
9.2	Déficit Financiero (50)		
		9.3	Adeudos de Ejercicios Fiscales Anteriores (100)
		8.2.7	Presupuesto de Egresos Pagado (330)

VIII.1.3.12 Cierre del Ejercicio con Superávit.

Documento Fuente del Asiento:

Cargo		Abono	
8.2.1	Presupuesto de Egresos Aprobado		
9.1	Superávit Financiero		
		8.1.1	Ley de Ingresos Estimada

VIII.1.3.13 Cierre del Ejercicio con Déficit.

Documento Fuente del Asiento:

Cargo		Abono	
8.2.1	Presupuesto de Egresos Aprobado (430)		
		9.2	Déficit Financiero (50)
		8.1.1	Ley de Ingresos Estimada (380)

Tlachichuca

CAPÍTULO VI GUÍAS CONTABILIZADORAS

ÍNDICE:

- I ASIENTOS DE APERTURA
- VII.1.1 REGISTRO PRESUPUESTARIO DE LA LEY DE INGRESOS
- VII.1.2 REGISTRO PRESUPUESTARIO DEL GASTO
- II.1.1 IMPUESTOS
- II.1.2 CUOTAS Y APORTACIONES DE SEGURIDAD SOCIAL
- II.1.3 CONTRIBUCIONES DE MEJORAS POR OBRAS PÚBLICAS
- II.1.4 DERECHOS
- II.1.5 PRODUCTOS
- II.1.6 APROVECHAMIENTOS
- II.1.7 VENTA DE BIENES Y PRESTACIÓN DE SERVICIOS
- II.1.8 PARTICIPACIONES, APORTACIONES, TRANSFERENCIAS, ASIGNACIONES, SUBSIDIOS Y OTRAS AYUDAS
- II.2.1 APROVECHAMIENTOS PATRIMONIALES POR VENTAS DE BIENES INMUEBLES, MUEBLES E INTANGIBLES **(MOD. DOF DEL 09-12-2021)**
- III.1.1 SERVICIOS PERSONALES
- III.1.2 MATERIALES Y SUMINISTROS
- III.1.3 SERVICIOS GENERALES
- III.1.4 TRANSFERENCIAS, ASIGNACIONES, SUBSIDIOS Y OTRAS AYUDAS
- III.1.5 PARTICIPACIONES Y APORTACIONES
- III.1.6 INTERÉS, COMISIONES Y OTROS GASTOS DE LA DEUDA PÚBLICA
- III.2.1 COMPRA DE BIENES **(MOD. DOF DEL 09-12-2021)**
- III.2.2 EJECUCIÓN DE OBRAS PÚBLICAS EN BIENES DE DOMINIO PÚBLICO
- III.2.3 EJECUCIÓN DE OBRAS PÚBLICAS EN BIENES PROPIOS
- IV.2.1 ARRENDAMIENTO FINANCIERO **(MOD. DOF DEL 09-12-2021)**
- V.1.1 FONDOS DE TERCEROS, BIENES Y VALORES EN GARANTÍA
- V.1.2 DEUDORES DIVERSOS
- V.1.3 ALMACÉN E INVENTARIOS
- V.1.4 BIENES CONCESIÓN

Contraloría Municipal

Tlachichuca

- V.1.5 BIENES EN COMODATO
- V.1.6 VENTA DE BIENES PROVENIENTES DE ADJUDICACIONES, DECOMISOS Y DACIÓN EN PAGO
- V.1.7 DIFERENCIAS CAMBIARIAS EN LA MONEDA EXTRANJERA Y TÍTULOS
- V.1.8 FONDO ROTATORIO O REVOLVENTE
- V.1.9 OTROS GASTOS
- V.2.1 ANTICIPOS DE PARTICIPACIONES
- V.2.2 ANTICIPOS A PROVEEDORES
- V.2.3 ANTICIPOS A CONTRATISTAS POR OBRAS PÚBLICAS
- V.2.4 INVERSIONES
- VI.1 OPERACIONES DE FINANCIAMIENTO
- VI.2 PRÉSTAMOS OTORGADOS
- VI.3 EJECUCIÓN DE AVALES Y GARANTÍAS
- VI.5 INVERSIONES FINANCIERAS
- VII.2.1 AVALES, FIANZAS Y GARANTÍAS
- VII.2.2 VALORES
- VII.2.5 JUICIOS
- VIII.1.1 CIERRE DE CUENTAS DE INGRESOS Y GASTOS (MOD. DOF DEL 09-12-2021)
- VIII.1.2 CIERRE DE CUENTAS PATRIMONIALES
- VIII.1.3 CIERRE DE CUENTAS PRESUPUESTARIAS

I. ASIENTO DE APERTURA

No	CONCEPTO	DOCUMENTO FUENTE	PERIODICIDAD	REGISTRO			
				CONTABLE		PRESUPUESTAL	
				CARGO	ABONO	CARGO	ABONO
1	Por la apertura de libros por el saldo del ejercicio inmediato anterior.	Auxiliar contable del ejercicio inmediato anterior.	Al inicio del Año	1.0.0.0 Activo	2.0.0. 0 Pasivo		
				3.0.0.0 Hacienda Pública/	3.0.0. 0 Hacienda		

Tlachichuca

				Patrimonio	Pública/ Patrimonio		
				7.0.0.0	7.0.0.0		
				Cuentas de	Cuentas de		
				Orden	Orden		
				Contable	Contable		

VII.1.1 REGISTRO PRESUPUESTARIO DE LA LEY DE INGRESOS

No.	CONCEPTO	DOCUMENTO FUENTE	PERIODICIDAD	REGISTRO			
				CONTABLE		PRESUPUESTAL	
				CARGO	ABONO	CARGO	ABONO
1	Ley de ingresos estimada.	Ley de Ingresos aprobada.	Anual			8.1.1 Ley de Ingresos Estimada	8.1.2 Ley de Ingresos por Ejecutar
2	Modificaciones positivas a la Ley de Ingresos.	Modificación de la Ley de Ingresos.	Eventual			8.1.3 Modificaciones a la Ley de Ingresos	8.1.2 Ley de Ingresos por Ejecutar

Tlachichuca

3	Modificaciones negativas a la Ley de Ingresos.	Modificación de la Ley de Ingresos.	Eventual			Estimada 8.1.2 Ley de Ingresos por Ejecutar	8.1.3 Modificaciones a la Ley de Ingresos Estimada
4	Ingresos devengados.	Documento emitido por autoridad competente.	Frecuente			8.1.2 Ley de Ingresos por Ejecutar	8.1.4 Ley de Ingresos Devengada
5	Ingresos recaudados.	Formato de pago autorizado, recibo oficial y/o estados de cuenta bancarios	Frecuente			8.1.4 Ley de Ingresos Devengada	8.1.5 Ley de Ingresos Recaudada

VII.1.2 REGISTRO PRESUPUESTARIO DEL GASTO

Tlachichuca

No	CONCEPTO	DOCUMENTO FUENTE	PERIODICIDAD	REGISTRO			
				CONTABLE		PRESUPUESTAL	
				CARGO	ABONO	CARGO	ABONO
1	Por el presupuesto de Egresos aprobado.	Presupuesto de egresos aprobado.	Anual			8.2.2 Presupuesto de Egresos por Ejercer	8.2.1 Presupuesto de Egresos Aprobado
2	Por las ampliaciones/adiciones liquidadas al Presupuesto aprobado.	Oficio de adecuación presupuestaria.	Eventual			8.2.2 Presupuesto de Egresos por Ejercer	8.2.3 Modificaciones al Presupuesto de Egresos Aprobado
3	Por las reducciones liquidadas al Presupuesto aprobado.	Oficio de adecuación presupuestaria.	Eventual			8.2.3 Modificaciones al Presupuesto de Egresos Aprobado	8.2.2 Presupuesto de Egresos por Ejercer
4	Por las ampliaciones/adiciones	Oficio de adecuación	Eventual			8.2.2 Presu	8.2.3 Modifi

Contraloría Municipal

Tlachichuca

	es compensadas al Presupuesto aprobado.	ón presupuestaria.				puesto de Egresos por Ejercer	cación es al Presupuesto de Egresos Aprobado
5	Por las reducciones compensadas al Presupuesto aprobado.	Oficio de adecuación presupuestaria.	Eventual			8.2.3 Modificaciones al Presupuesto de Egresos Aprobado	8.2.2 Presupuesto de Egresos por Ejercer
6	Por el presupuesto comprometido.	Contrato o pedido.	Frecuente			8.2.4 Presupuesto de Egresos Comprometido	8.2.2 Presupuesto de Egresos por Ejercer
7	Por el presupuesto devengado.	Contrato, factura, recibos, estimaciones de avance de obra o documento	Frecuente			8.2.5 Presupuesto de Egresos Devengado	8.2.4 Presupuesto de Egresos Comprometido

Tlachichuca

8	Por el presupuesto ejercido.	equivalente. Cuenta por Liquidar Certificada o documento equivalente.	Frecuente			8.2.6 Presupuesto de Egresos Ejercido	8.2.5 Presupuesto de Egresos Devengado
9	Por el presupuesto pagado.	Documento de pago emitido por la Tesorería correspondiente (cheque, transferencias bancarias, efectivo).	Frecuente			8.2.7 Presupuesto de Egresos Pagado	8.2.6 Presupuesto de Egresos Ejercido

II.1.1 IMPUESTOS

No.	CONCEPTO	DOCUMENTO FUENTE	PERIODICIDAD	REGISTRO			
				CONTABLE		PRESUPUESTAL	
				CARGO	ABONO	CARGO	ABONO
1	Por los ingresos por clasificar.	Corte de caja o estado de cuenta bancario.	Frecuente	1.1.1.1 Efectivo	2.1.9.1 Ingresos por Clasificar		

Tlachichuca

				1.1.1.2 Bancos / Tesorería			
2	Por los depósitos de los impuestos recaudados en la caja.	Ficha de depósito o estado de cuenta bancario	Frecuente	1.1.1.2 Bancos / Tesorería	1.1.1.1 Efectivo		
3	Por la clasificación por concepto de impuestos.	Resumen de distribución de Ingresos de la oficina recaudadora o documento equivalente.	Frecuente	2.1.9.1 Ingresos por Clasificar	4.1.1.1 Impuestos Sobre los Ingresos	8.1.2 Ley de Ingresos por Ejecutar	8.1.4 Ley de Ingresos Devengada
					4.1.1.2 Impuestos Sobre el Patrimonio	8.1.4 Ley de Ingresos Devengada	8.1.5 Ley de Ingresos Recaudada
					4.1.1.3 Impuestos Sobre la		

Tlachichuca

					Producción, el Consumo y las Transacciones O 4.1.1.4 Impuestos al Comercio Exterior O 4.1.1.5 Impuestos Sobre Nóminas y Asimilables o 4.1.1.6 Impuestos Ecológicos O 4.1.1.7 Accesorios de		
--	--	--	--	--	---	--	--

Tlachichuca

					Impue stos O 4.1.1.9 Otros Impue stos O 4.1.9.1 Impue stos no Compr endido s en las Fracci ones de la Ley de Ingres os Causa dos en Ejercic ios Fiscal es Anteri ores Pendie ntes de Liquid ación o Pago		
--	--	--	--	--	--	--	--

Tlachichuca

II.1.1 IMPUESTOS

No	CONCEPTO	DOCUMENTO FUENTE	PERIODICIDAD	REGISTRO			
				CONTABLE		PRESUPUESTAL	
				CARGO	ABONO	CARGO	ABONO
4	Por el devengado por concepto de impuestos determinables.	Documento emitido por autoridad competente.	Frecuente	1.1.2.4 Ingresos por Recupera a Corto Plazo	4.1.1.1 Impuestos Sobre los Ingresos 4.1.1.2 Impuestos Sobre el Patrimonio 4.1.1.3 Impuestos Sobre la Producción, el Consumo y las Transa	8.1.2 Ley de Ingresos por Ejecutar	8.1.4 Ley de Ingresos Devengada

Tlachichuca

					cciones s O 4.1.1.4 Impue stos al Comer cio Exterio r O 4.1.1.5 Impue stos Sobre Nómin as y Asimil ables o 4.1.1.6 Impue stos Ecológ icos O 4.1.1.7 Acces orios de impue stos o 4.1.1.9 Otros Impue stos O		
--	--	--	--	--	--	--	--

Tlachichuca

					4.1.9.1 Impuestos no Comprendidos en las Fracciones de la Ley de Ingresos Causados en Ejercicios Fiscales Anteriores Pendientes de Liquidación o Pago		
5	Por la recaudación de impuestos determinables recibidos en la Tesorería auxiliares de la misma.	Formato de pago autorizado, recibo oficial, estado de cuenta bancario.	Frecuente	1.1.1.1 Efectivo	1.1.2.4 Ingresos por Recuperar a Corto Plazo	8.1.4 Ley de Ingresos Devengada	8.1.5 Ley de Ingresos Recaudada

Tlachichuca

6	Por los depósitos de los impuestos determinables recaudados en la caja.	Ficha de depósito o estado de cuenta bancario	Frecuente	1.1.1.2 Bancos / Tesorería	1.1.1.2 Bancos / Tesorería	1.1.1.1 Efectivo	
---	---	---	-----------	----------------------------	----------------------------	------------------	--

II.1.1 IMPUESTOS

No.	CONCEPTO	DOCUMENTO FUENTE	PERIODICIDAD	REGISTRO				
				CONTABLE		PRESUPUESTAL		
				CARGO	ABONO	CARGO	ABONO	
7	Por el devengado y recaudado de impuestos determinables recibidos en la Tesorería y/o auxiliares de la misma.	Formato de pago autorizado, recibo oficial, estado de cuenta bancario.	Frecuente	1.1.2.4 Ingresos por Recupera Corto Plazo	4.1.1.1 Impuestos Sobre Ingresos	4.1.1.2 Impuestos Sobre el Patrimonio	8.1.2 Ley de Ingresos por Ejecutar	8.1.4 Ley de Ingresos Devengada

Tlachichuca

					4.1.1.3 Impuestos Sobre la Producción, el Consumo y las Transacciones O 4.1.1.4 Impuestos al Comercio Exterior O 4.1.1.5 Impuestos Sobre Nóminas y Asimilables O 4.1.1.6 Impuestos Ecológicos O		
--	--	--	--	--	---	--	--

Tlachichuca

					4.1.1.7 Acces orios de Impue stos o 4.1.1.9 Otros Impue stos o 4.1.9.1 Impue stos no Compr endido s en las Fracci ones de la Ley de Ingres os Causa dos en Ejercic ios Fiscal es Anteri ores Pendie ntes de Liquid		
--	--	--	--	--	---	--	--

Tlachichuca

					a-ción o Pago		
				1.1.1.1 Efectivo	1.1.2.4 Ingresos por Recuperar a Corto Plazo	8.1.4 Ley de Ingresos Deven-gada	8.1.5 Ley de Ingresos Recau-dada
				1.1.1.2 Bancos / Tesorería			
8	Por los depósitos de los impuestos auto determinables recaudados en la caja.	Ficha de depósito, estado de cuenta bancario.	Frecuente	1.1.1.2 Bancos / Tesorería	1.1.1.1 Efectivo		

II.1.1 IMPUESTOS

No.	CONCEPTO	DOCUMENTO FUENTE	PERIODICIDAD	REGISTRO			
				CONTABLE		PRESUPUESTAL	
				CARGO	ABONO	CARGO	ABONO
9	Por la devolución y pago de impuestos.	Autorización de la devolución por la autoridad fiscal correspondiente,	Eventual	4.1.1.1 Impuestos Sobre los Ingresos	2.1.1.8 Devoluciones de la Ley de Ingresos por Pagar	8.1.4 Ley de Ingresos Deven-gada	8.1.2 Ley de Ingresos por Ejecutar

Tlachichuca

		oficio de autorización de pago de devolución de ingresos, entrega de efectivo, cheque y/o transferencia bancaria.		o	a Corto Plazo		
				4.1.1.2			
				Impuestos Sobre el Patrimonio			
				o			
				4.1.1.3			
				Impuestos Sobre la Producción, el Consumo y las Trans			

Tlachichuca

				acciones o 4.1.1.4 Impuestos al Comercio Exterior o 4.1.1.5 Impuestos Sobre Nóminas y Asimilables o 4.1.1.6 Impuestos Ecológicos o 4.1.1.7 Accesorios de Impuestos o			
--	--	--	--	--	--	--	--

Tlachichuca

				4.1.1.9 Otros Impuestos o 4.1.9.1 Impuestos no Comprendidos en las Fracciones de la Ley de Ingresos Causados en Ejercicios Fiscales Anteriores Pendientes de Liquidación o Pago			
--	--	--	--	---	--	--	--

Tlachichuca

				2.1.1.8 Devoluciones de la Ley de Ingresos por Pagar a Corto Plazo	1.1.1.2 Bancos / Tesorería	8.1.5 Ley de Ingresos Recaudada	8.1.4 Ley de Ingresos Devenida
--	--	--	--	---	-------------------------------	------------------------------------	-----------------------------------

II.1.1 IMPUESTOS

No.	CONCEPTO	DOCUMENTO FUENTE	PERIODICIDAD	REGISTRO			
				CONTABLE		PRESUPUESTAL	
				CARGO	ABONO	CARGO	ABONO
10	Por los ingresos compensados por impuestos.	Declaración del contribuyente o documento equivalente.	Frecuente	4.1.1.1 Impuestos Sobre los Ingresos o	4.1.1.1 Impuestos Sobre los Ingresos o	8.1.2 Ley de Ingresos por Ejecutar	8.1.4 Ley de Ingresos Devenida
				4.1.1.2 Impuestos Sobre el	4.1.1.2 Impuestos Sobre el Patrim	8.1.4 Ley de Ingresos Devenida	8.1.5 Ley de Ingresos Recaudada

Tlachichuca

				Patrimonio	Patrimonio		
				4.1.1.3	4.1.1.3		
				Impuestos Sobre la Producción, el Consumo y las Transacciones	Impuestos Sobre la Producción, el Consumo y las Transacciones		
				4.1.1.4	4.1.1.4		
				Impuestos al Comercio Exterior	Impuestos al Comercio Exterior		
				4.1.1.5	4.1.1.5		
				Impuestos Sobre Nóminas y Asimilables	Impuestos Sobre Nóminas y Asimilables		

Tlachichuca

				4.1.1. 6 Impue stos Ecoló gicos o	4.1.1. 6 Impue stos Ecoló gicos o		
				4.1.1. 7 Acces orios de Impue stos o	4.1.1. 7 Acces orios de Impue stos o		
				4.1.1. 9 Otros Impue stos o	4.1.1. 9 Otros Impue stos o		
				4.1.9. 1 Impue stos no Comp rendid os en las Fracci ones de la Ley de Ingres os Causa	4.1.9. 1 Impue stos no Comp rendid os en las Fracci ones de la Ley de Ingres os Causa		

Tlachichuca

11	Por el devengado al formalizarse la suscripción del Convenio de pago de impuestos en parcialidades (sin previo devengado).	Convenio de pago o documento equivalente.	Frecuente	dos en Ejercicios Fiscales Anteriores Pendientes de Liquidación o Pago 1.1.2.4 Ingresos por Recuperar a Corto Plazo	dos en Ejercicios Fiscales Anteriores Pendientes de Liquidación o Pago 4.1.1.1 Impuestos Sobre los Ingresos o 4.1.1.2 Impuestos Sobre el Patrimonio	8.1.2 Ley de Ingresos por Ejecutar	8.1.4 Ley de Ingresos Devengada
----	--	---	-----------	---	---	------------------------------------	---------------------------------

II.1.1 IMPUESTOS

	CONCEPTO			REGISTRO
--	-----------------	--	--	-----------------

Tlachichuca

No		DOCUM ENTO FUENTE	PERIO DI- CIDAD	CONTABLE		PRESUPUEST AL	
				CAR GO	ABON O	CARG O	ABON O
					4.1.1.3 Impue stos Sobre la Produ cción, el Consu mo y las Transa ccione s o 4.1.1.4 Impue stos al Comer cio Exterio r o 4.1.1.5 Impue stos Sobre Nómin as y Asimil ables o 4.1.1.6 Impue		

Contraloría Municipal

Tlachichuca

					stos Ecológ icos o 4.1.1.7 Acces orios de Impue stos o 4.1.1.9 Otros Impue stos o 4.1.9.1 Impue stos no Compr endido s en las Fracci ones de la Ley de Ingres os Causa dos en Ejercic ios Fiscal es Anteri ores		
--	--	--	--	--	--	--	--

Tlachichuca

					Pendientes de Liquidación o Pago		
12	Por el cobro de las parcialidades del Convenio de pago de los impuestos.	Formato de pago autorizado, recibo oficial, estado de cuenta bancario.	Frecuente	1.1.1.1 Efectivo	1.1.2.4 Ingresos por Recuperar a Corto Plazo	8.1.4 Ley de Ingresos Devengada	8.1.5 Ley de Ingresos Recaudada
				1.1.1.2 Bancos / Tesorería			
13	Por los depósitos de las parcialidades recaudadas por impuestos en la caja.	Ficha de depósito o estado de cuenta bancario.	Frecuente	1.1.1.2 Bancos / Tesorería	1.1.1.1 Efectivo		
14	Por la resolución judicial por incumplimiento de pago por impuestos (sin previo devengado). ↔	Resolución judicial definitiva.	Frecuente	1.1.2.4 Ingresos por Recuperar a Corto Plazo	4.1.1.1 Impuestos Sobre los Ingresos o 4.1.1.2 Impue	8.1.2 Ley de Ingresos por Ejecutar	8.1.4 Ley de Ingresos Devengada

Tlachichuca

					stos Sobre el Patrim onio o 4.1.1.3 Impue stos Sobre la Produ cción, el Consu mo y las Transa ccione s o		
--	--	--	--	--	--	--	--

II.1.1 IMPUESTOS

No .	CONCEPTO	DOCUME NTO FUENTE	PERIO DI- CIDAD	REGISTRO			
				CONTABLE		PRESUPUEST AL	
				CAR GO	ABON O	CARG O	ABON O
					4.1.1.4 Impue stos al Comer cio Exterio r o		

Tlachichuca

					4.1.1.5 Impuestos Sobre Nóminas y Asimilables o 4.1.1.6 Impuestos Ecológicos o 4.1.1.7 Accesorios de Impuestos o 4.1.1.9 Otros Impuestos o 4.1.9.1 Impuestos no Comprendidos en las Fracciones de la		
--	--	--	--	--	--	--	--

Tlachichuca

					Ley de Ingresos Causados en Ejercicios Fiscales Anteriores Pendientes de Liquidación o Pago		
15	Por el cobro de la resolución judicial definitiva por impuestos.	Formato de pago autorizado, recibo oficial, estado de cuenta bancario.	Frecuente	1.1.1.1 Efectivo	1.1.2.4 Ingresos por Recuperar a Corto Plazo	8.1.4 Ley de Ingresos Devengada	8.1.5 Ley de Ingresos Recaudada
16	Por los depósitos de los impuestos por resolución judicial definitiva recaudados en la caja.	Ficha de depósito o estado de cuenta bancario.	Frecuente	1.1.1.2 Bancos / Tesorería	1.1.1.1 Efectivo		

Tlachichuca

17	Por el cobro en especie de la resolución judicial definitiva por impuestos.	Oficio de autorización de recepción de bienes embargados y/o documento equivalente.	Eventual	1.1.9.3 Bienes Derivados de Embargos, Decomisos, Aseguramientos y Dación en Pago	1.1.2.4 Ingresos por Recuperar a Corto Plazo	8.1.4 Ley de Ingresos Devenida	8.1.5 Ley de Ingresos Recaudada
18	Por la devolución de los bienes derivados de embargos, decomisos, aseguramientos y dación en pago.	Autorización de la devolución por la autoridad fiscal correspondiente.	Eventual	1.1.2.4 Ingresos por Recuperar a Corto Plazo	1.1.9.3 Bienes Derivados de Embargos, Decomisos, Aseguramientos y Dación en Pago	8.1.5 Ley de Ingresos Recaudada	8.1.4 Ley de Ingresos Devenida

II.1.1 IMPUESTOS

CONCEPTO	REGISTRO
----------	----------

Tlachichuca

No		DOCUMEN TO FUENTE	PERIO DI- CIDAD	CONTABLE		PRESUPUEST AL	
				CAR GO	ABON O	CARG O	ABON O
19	Por el devengo por deudores morosos por incumplimientos del pago de los impuestos, incluye los accesorios determinados (sin previo devengado).	Documento de cobro emitido por la autoridad competente.	Frecuente	1.1.2.4 Ingresos por Recupera a Corto Plazo	4.1.1.1 Impue stos Sobre Ingresos o 4.1.1.2 Impue stos Sobre el Patrim onio o 4.1.1.3 Impue stos Sobre la Produ cción, el Consu m o y las Transa ccione s o	8.1.2 Ley de Ingresos por Ejecutar	8.1.4 Ley de Ingresos Deven gada

Tlachichuca

					4.1.1.4 Impuestos al Comercio Exterior o		
					4.1.1.5 Impuestos Sobre Nóminas y Asimilables o		
					4.1.1.6 Impuestos Ecológicos o		
					4.1.1.7 Accesorios de Impuestos o		
					4.1.1.9 Otros Impuestos o		
					4.1.9.1 Impuestos		

Tlachichuca

					no Compr endido s en las Fracci ones de la Ley de Ingres os Causa dos en Ejercic ios Fiscal es Anteri ores Pendie ntes de Liquid ación o Pago		
20	Por el cobro a deudores morosos por incumplimientos del pago de los impuestos, incluye los accesorios determinados.	Formatos de pago autorizado, recibo oficial, estado de cuenta bancario.	Frecue nte	1.1.1. 1 Efecti vo o 1.1.1. 2 Banc os /	1.1.2.4 Ingres os por Recup erar a Corto Plazo	8.1.4 Ley de Ingres os Deven gada	8.1.5 Ley de Ingres os Recau dada

Tlachichuca

21	<p>Por los depósitos de los impuestos por deudores morosos por incumplimientos de pago recaudados en la caja.</p> <p>Notas: Registro Automático Esta guía se complementa con la V.I.6 Venta de Bienes Provenientes de Adjudicaciones, Decomisos y dación en Pago.</p>	Ficha de depósito o estado de cuenta bancario.	Frecuente	Tesorería 1.1.1.2 Bancos / Tesorería	1.1.1.1 Efectivo		
----	---	--	-----------	---	------------------	--	--

II.1.3 CONTRIBUCIONES DE MEJORAS

No.	CONCEPTO	DOCUMENTO FUENTE	PERIODICIDAD	REGISTRO			
				CONTABLE		PRESUPUESTAL	
				CARGO	ABONO	CARGO	ABONO
1	Por los ingresos por clasificar.	Corte de caja o estado de cuenta bancario.	Frecuente	1.1.1.1 Efectivo	2.1.9.1 Ingresos por Clasificar		
				1.1.1.2 Bancos/			

Tlachichuca

2	Por los depósitos de las contribuciones de mejoras recaudadas en la caja.	Ficha de depósito o estado de cuenta bancario.	Frecuente	Tesorería 1.1.1.2 Bancos / Tesorería	1.1.1.1 Efectivo		
3	Por la clasificación por concepto de contribuciones de mejoras.	Resumen de distribuciones de Ingresos de la oficina recaudadora o documento equivalente.	Frecuente	2.1.9.1 Ingresos por Clasificar	4.1.3.1 Contribuciones de Mejoras por Obras Públicas	8.1.2 Ley de Ingresos por Ejecutar	8.1.4 Ley de Ingresos Devengada
					4.1.9.2 Contribuciones de Mejoras, Derechos, Productos y Aprovechamientos no Comprendidos en	8.1.4 Ley de Ingresos Devengada	8.1.5 Ley de Ingresos Recaudada

Tlachichuca

					las Fracciones de la Ley de Ingresos Causados en Ejercicios Fiscales Anteriores Pendientes de Liquidación o Pago		
4	Por el devengado por concepto de contribuciones de mejoras determinables. ↔	Documento emitido por la autoridad competente.	Frecuente	1.1.2.4 Ingresos por Recupera a Corto Plazo	4.1.3.1 Contribuciones de Mejoras por Obras Públicas o 4.1.9.2 Contribuciones de Mejoras,	8.1.2 Ley de Ingresos por Ejecutar	8.1.4 Ley de Ingresos Devengada

Tlachichuca

					Derechos, Productos y Aprovechamientos no Comprendidos en las Fracciones de la Ley de Ingresos Causados en Ejercicios Fiscales Anteriores Pendientes de Liquidación o Pago		
5	Por la recaudación por concepto de contribuciones de mejoras determinables. ↔	Formato de pago autorizado, recibo oficial,	Frecuente	1.1.1.1 Efectivo	1.1.2.4 Ingresos por Recuperar a	8.1.4 Ley de Ingresos	8.1.5 Ley de Ingresos

Tlachichuca

		estado de cuenta bancario.			Corto Plazo	Deven gada	Recau dada
6	Por los depósitos de las contribuciones de mejoras determinable recaudadas en la caja.	Ficha de depósito o estado de cuenta bancario.	Frecue nte	1.1.1.2 Banc os / Tesor ería	1.1.1.1 Efectiv o		

II.1.3 CONTRIBUCIONES DE MEJORAS

No .	CONCEPTO	DOCUME NTO FUENTE	PERIO DI- CIDAD	REGISTRO			
				CONTABLE		PRESUPUEST AL	
				CAR GO	ABON O	CARG O	ABON O
7	Por el devengado y recaudado por contribuciones de mejoras auto determinables.	Formato de pago autorizado, recibo oficial, estado de cuenta bancario.	Frecue nte	1.1.2.4 Ingres os por Recu perar a Corto Plazo	4.1.3.1 Contrib ucion es de Mejora s por Obras Públic as o 4.1.9.2 Contri bucion es de Mejora	8.1.2 Ley de Ingres os por Ejecut ar	8.1.4 Ley de Ingres os Deven gada

Tlachichuca

					s, Derechos, Productos y Aprovechamientos no Comprendidos en las Fracciones de la Ley de Ingresos Causados en Ejercicios Fiscales Anteriores Pendientes de Liquidación o Pago		
				1.1.1.1 Efectivo	1.1.2.4 Ingresos por Recup	8.1.4 Ley de Ingresos	8.1.5 Ley de Ingresos

Contraloría Municipal

Tlachichuca

				o	er a Corto Plazo	Deven gada	Recau dada
8	Por los depósitos de las contribuciones de mejoras auto determinables recibidas en caja.	Ficha de depósito. o estado de cuenta bancario.	Frecue nte	1.1.1. 2 Banc os/ Tesor ería	1.1.1.1 Efectiv o		
9	Por la devolución y pago de contribuciones de mejoras.	Autorizaci ón de la devolució n por la autoridad fiscal correspon diente, oficio de autorizaci ón de pago de devolucio nes de ingresos, entrega de efectivo, cheque y/o transferen	Eventu al	4.1.3. 1 Contri bució n de Mejor as por Obras Públic as o	2.1.1.8 Devolu ciones de la Ley de Ingres os por Pagar a Corto Plazo	8.1.4 Ley de Ingres os Deven gada	8.1.2 Ley de Ingres os por Ejecut ar

Tlachichuca

		cia bancaria.		4.1.9. 2 Contri bucio nes de Mejor as, Derec hos, Produ ctos y Aprov echa mient os no Compr endido s en las Fracci ones de la Ley de Ingres os Caus ados en Ejerci cios Fiscal es Anteri ores			
--	--	------------------	--	--	--	--	--

Tlachichuca

				Pendientes de Liquidación o Pago 2.1.1.8 Devoluciones de la Ley de Ingresos por Pagar a Corto Plazo	1.1.1.2 Bancos/ Tesorería	8.1.5 Ley de Ingresos Recaudada	8.1.4 Ley de Ingresos Devenida
--	--	--	--	---	---------------------------------	------------------------------------	-----------------------------------

II.1.3 CONTRIBUCIONES DE MEJORAS

No.	CONCEPTO	DOCUMENTO FUENTE	PERIODICIDAD	REGISTRO			
				CONTABLE		PRESUPUESTAL	
				CARGO	ABONO	CARGO	ABONO
10	Por las contribuciones de mejoras compensadas.	Declaración del contribuyente o documento	Frecuente	4.1.3.1 Contribuciones de	4.1.3.1 Contribuciones de Mejoras por	8.1.2 Ley de Ingresos por Ejecutar	8.1.4 Ley de Ingresos Devenida

Tlachichuca

		equivalente.		Mejoras por Obras Públicas o 4.1.9.2 Contribuciones de Mejoras, Derechos, Productos y Aprovechamientos no comprendidos en las Fracciones de la Ley de Ingresos Causados en Ejercicios	Obras Públicas o 4.1.9.2 Contribuciones de Mejoras, Derechos, Productos y Aprovechamientos no comprendidos en las Fracciones de la Ley de Ingresos Causados en Ejercicios Anteriores	8.1.4 Ley de Ingresos Devengada	8.1.5 Ley de Ingresos Recaudada
--	--	--------------	--	---	--	---------------------------------	---------------------------------

Tlachichuca

				Fiscal es Anteri ores Pendi entes de Liquid ación o Pago	ores Pendie ntes de Liquid ación o Pago		
	Nota:						
	Registro automático						

II.1.4 DERECHOS

No	CONCEPTO	DOCUME NTO FUENTE	PERIO DI- CIDAD	REGISTRO			
				CONTABLE		PRESUPUEST AL	
				CAR GO	ABON O	CARG O	ABON O
1	Por los ingresos por clasificar.	Corte de caja o estado de cuenta bancario.	Frecue nte	1.1.1. 1 Efecti vo o 1.1.1. 2 Banc os/	2.1.9.1 Ingres os por Clasifi car		

Tlachichuca

2	Por los depósitos de los derechos recaudados en caja.	Ficha de depósito o estado de cuenta bancario.	Frecuente	Tesorería 1.1.1.2 Bancos / Tesorería	1.1.1.1 Efectivo		
3	Por la clasificación por concepto de derechos.	Resumen de distribuciones de Ingresos de la oficina recaudadora o documento equivalente.	Frecuente	2.1.9.1 Ingresos por Clasificar	4.1.4.1 Derechos por el Uso, Goce, Aprovechamiento o Explotación de Bienes de Dominio Público 4.1.4.2 Derechos a los Hidrocarburos 4.1.4.3 Derechos	8.1.2 Ley de Ingresos por Ejecutar 8.1.4 Ley de Ingresos Devengada	8.1.4 Ley de Ingresos Devengada 8.1.5 Ley de Ingresos Recaudada

Tlachichuca

					por Presta ción de Servici os o 4.1.4.4 Acces orios de Derec hos o 4.1.4.9 Otros Derec hos o 4.1.9.2 Contri bucion es de Mejora s, Derec hos, Produ ctos y Aprov echam ientos no Compr en las Fracci ones de la		
--	--	--	--	--	--	--	--

Tlachichuca

					Ley de Ingresos Causados en Ejercicios Fiscales Anteriores Pendientes de Liquidación o Pago		
4	Por el devengado por concepto de derechos determinables.	Documento de cobro emitido por la autoridad competente.	Frecuente	1.1.2.4 Ingresos por Recupera a Corto Plazo	4.1.4.1 Derechos por el Uso, Goce, Aprovechamiento o Explotación de Bienes de Dominio Público	8.1.2 Ley de Ingresos por Ejecutar	8.1.4 Ley de Ingresos Devengada

Tlachichuca

					4.1.4.2 Derechos a los Hidrocarburos		
					4.1.4.3 Derechos por Prestación de Servicios		

II.1.4 DERECHOS

No.	CONCEPTO	DOCUMENTO FUENTE	PERIODICIDAD	REGISTRO			
				CONTABLE		PRESUPUESTAL	
				CARGO	ABONO	CARGO	ABONO
					4.1.4.4 Accesorios de Derechos		
					4.1.4.9 Otros Derechos		

Tlachichuca

					4.1.9.2 Gabel as de Mejora s, Derec hos, Produ ctos y Aprov echam ientos no Compr endido s en las Fracci ones de la Ley de Ingres os Causa dos en Ejercic ios Fiscal es Anteri ores Pendie ntes de Liquid ación o Pago		
--	--	--	--	--	---	--	--

Tlachichuca

5	Por la recaudación por concepto de derechos determinables.	Formato de pago autorizado, recibo oficial, estado de cuenta bancario.	Frecuente	1.1.1.1 Efectivo	1.1.2.4 Ingresos por Recuperar a Corto Plazo	8.1.4 Ley de Ingresos Devengada	8.1.5 Ley de Ingresos Recaudada
				1.1.1.2 Bancos/ Tesorería			
6	Por los depósitos de los ingresos por derechos determinables recaudados en caja.	Ficha de depósito o estado de cuenta bancario.	Frecuente	1.1.1.2 Bancos / Tesorería	1.1.1.1 Efectivo		
7	Por el devengado y recaudado por derechos auto determinables.	Formato de pago autorizado, recibo oficial, estado de cuenta bancario.	Frecuente	1.1.2.4 Ingresos por Recuperar a Corto Plazo	4.1.4.1 Derechos por el Uso, Goce, Aprovechamiento o Explotación de Bienes de Dominio Público	8.1.2 Ley de Ingresos por Ejecutar	8.1.4 Ley de Ingresos Devengada

Tlachichuca

					o 4.1.4.2 Derechos a los Hidrocarburos		
					o 4.1.4.3 Derechos por Prestación de Servicios		
					o 4.1.4.4 Accesorios de Derechos		
					o 4.1.4.9 Otros Derechos		
					o 4.1.9.2 Contribuciones de Mejoras, Derec		

Tlachichuca

					hos, Produ ctos y Aprop echam ientos no Compr endido s en las Fracci ones de la Ley de Ingres os Causa dos en Ejercic ios Fiscal es Anteri ores Pendie ntes de Liquid ación o Pago		
--	--	--	--	--	---	--	--

II.1.4 DERECHOS

No .	CONCEPTO	DOCUME NTO FUENTE	PERIO DI- CIDAD	REGISTRO	
				CONTABLE	PRESUPUEST AL

Tlachichuca

				CAR GO	ABON O	CARG O	ABON O
				1.1.1.1 Efectivo	1.1.2.4 Ingresos por Recuperar a Corto Plazo	8.1.4 Ley de Ingresos Devengada	8.1.5 Ley de Ingresos Recaudada
				1.1.1.2 Bancos/ Tesorería			
8	Por los depósitos de los ingresos por derechos auto determinables recaudados en caja.	Ficha de depósito o estado de cuenta bancario.		1.1.1.2 Bancos / Tesorería	1.1.1.1 Efectivo		
9	Por la devolución y pago por derechos.	Autorización de la devolución por la autoridad fiscal correspondiente, oficio de autorización de pago de devolución de ingresos, entrega	Eventual	4.1.4.1 Derechos por el Uso, Goce, Aprovechamiento o Explotación de Bienes de	2.1.1.8 Devoluciones de la Ley de Ingresos por Pagar a Corto Plazo	8.1.4 Ley de Ingresos Devengada	8.1.2 Ley de Ingresos por Ejecutar

Tlachichuca

		de efectivo, cheque y/o transferencia bancaria.		Dominio Público			
				4.1.4.2 Derechos a los Hidrocarburos			
				4.1.4.3 Derechos por Prestación de Servicios			
				4.1.4.4 Accesorios de Derechos			
				4.1.4.9 Otros			

Tlachichuca

				Derechos o 4.1.9.2 Contribuciones de Mejoras, Derechos, Productos y Aprovechamientos no Comprendidos en las Fracciones de la Ley de Ingresos Causados en Ejercicios Fiscales Anteriores			
--	--	--	--	---	--	--	--

Contraloría Municipal

Tlachichuca

				Pendientes de Liquidación o Pago			
				2.1.1.8 Devoluciones de la Ley de Ingresos por Pagar a Corto Plazo	1.1.1.2 Bancos/ Tesorería	8.1.5 Ley de Ingresos Recaudada	8.1.4 Ley de Ingresos Devengada

II.1.4 DERECHOS

No.	CONCEPTO	DOCUMENTO FUENTE	PERIODICIDAD	REGISTRO			
				CONTABLE		PRESUPUESTAL	
				CARGO	ABONO	CARGO	ABONO
10	Por los derechos compensados.	Declaración del contribuyente o documento equivalente.	Frecuente	4.1.4.1 Derechos por el Uso, Goce, Aprovechamiento	4.1.4.1 Derechos por el Uso, Goce, Aprovechamiento	8.1.2 Ley de Ingresos por Ejecutar	8.1.4 Ley de Ingresos Devengada

Tlachichuca

				o o Explotación de Bienes de Dominio Público	o o Explotación de Bienes de Dominio Público		
				4.1.4.2 Derechos a los Hidrocarburos	4.1.4.2 Derechos a los Hidrocarburos	8.1.4 Ley de Ingresos Devengada	8.1.5 Ley de Ingresos Recaudada
				4.1.4.3 Derechos por Prestación de Servicios	4.1.4.3 Derechos por Prestación de Servicios		
				4.1.4.4 Accesorios de Derechos	4.1.4.4 Accesorios de Derechos		

Tlachichuca

				0 4.1.4. 9 Otros Derec hos o 4.1.9. 2 Contri bucion es de Mejor as, Derec hos, Produ ctos y Aprov echa mient os no Comp rendid os en las Fracci ones de la Ley de Ingres os Causa dos en Ejerci cios	0 4.1.4. 9 Otros Derec hos o 4.1.9. 2 Contri bucio nes de Mejor as, Derec hos, Produ ctos y Aprov echa mient os no Comp rendid os en las Fracci ones de la Ley de Ingres os Causa dos en Ejerci		
--	--	--	--	---	--	--	--

Tlachichuca

				Fiscal es Anteri ores Pendi entes de Liquid ación o Pago	cios Fiscal es Anteri ores Pendi entes de Liquid ación o Pago		
11	Por el devengado al formalizarse la suscripción del convenio de pago de derechos en parcialidades (sin previo devengado).	Convenio de pago o documento equivalente.	Frecue nte	1.1.2. 4 Ingres os por Recup erar a Corto Plazo	4.1.4. 1 Derec hos por el Uso, Goce, Aprov echa mient o o Explot ación de Biene s de Domin io Públic o o 4.1.4. 2 Derec hos a los	8.1.2 Ley de Ingres os por Ejecut ar	8.1.4 Ley de Ingres os Deven gada

Tlachichuca

					Hidrocarburos 4.1.4.3 Derechos por Prestación de Servicios		
--	--	--	--	--	--	--	--

II.1.4 DERECHOS

No.	CONCEPTO	DOCUMENTO FUENTE	PERIODICIDAD	REGISTRO			
				CONTABLE		PRESUPUESTAL	
				CARGO	ABONO	CARGO	ABONO
					4.1.4.4 Accesorios de Derechos		
					4.1.4.9 Otros Derechos		
					4.1.9.2 Contribucion		

Tlachichuca

					es de Mejoras, Derechos, Productos y Aprovechamientos no comprendidos en las Fracciones de la Ley de Ingresos Causados en Ejercicios Fiscales Anteriores Pendientes de Liquidación o Pago		
12	Por el cobro de las parcialidades del	Formato de pago	Frecuente	1.1.1.1	1.1.2.4 Ingres	8.1.4 Ley de	8.1.5 Ley de

Tlachichuca

	convenio de pago por derechos.	autorizado, recibo oficial, estado de cuenta bancario.		Efectivo	os por Recuperar a Corto Plazo	Ingresos Devengada	Ingresos Recaudada
13	Por los depósitos de las parcialidades recaudadas por derechos en la caja.	Ficha de depósito o estado de cuenta bancario.	Frecuente	1.1.1.2 Bancos/ Tesorería	1.1.1.1 Efectivo		
14	Por la resolución judicial por incumplimiento de pago por derechos, incluye los accesorios determinados (sin previo devengado).	Resolución judicial definitiva.	Frecuente	1.1.2.4 Ingresos por Recuperar a Corto Plazo	4.1.4.1 Derechos por el Uso, Goce, Aprovechamiento o Explotación de Bienes de Dominio Público	8.1.2 Ley de Ingresos por Ejecutar	8.1.4 Ley de Ingresos Devengada

Tlachichuca

					4.1.4.2 Derechos a los Hidrocarburos o		
					4.1.4.3 Derechos por Prestación de Servicios o		
					4.1.4.4 Accesorios de Derechos o		
					4.1.4.9 Otros Derechos o		
					4.1.9.2 Contribuciones de Mejoras, Derechos,		

Tlachichuca

					Productos y Aprovechamientos no Comprendidos en las Fracciones de la Ley de Ingresos Causados en Ejercicios Fiscales Anteriores Pendientes de Liquidación o Pago		
--	--	--	--	--	--	--	--

II.1.4 DERECHOS

No	CONCEPTO	DOCUMENTO FUENTE	PERIODICIDAD	REGISTRO			
				CONTABLE		PRESUPUESTAL	
				CARGO	ABONO	CARGO	ABONO

Tlachichuca

15	Por el cobro de derechos originados en resolución judicial definitiva.	Formato de pago autorizado, recibo oficial, estado de cuenta bancario.	Frecuente	1.1.1.1 Efectivo	1.1.2.4 Ingresos por Recuperar a Corto Plazo	8.1.4 Ley de Ingresos Devengada	8.1.5 Ley de Ingresos Recaudada
				1.1.1.2 Bancos/ Tesorería			
16	Por los depósitos de derechos originados en resolución judicial definitiva recaudados en caja.	Ficha de depósito o estado de cuenta bancario.	Frecuente	1.1.1.2 Bancos / Tesorería	1.1.1.1 Efectivo		
17	Por el devengo por deudores morosos por derechos incluye los accesorios (sin previo devengado).	Documento de cobro emitido por la autoridad competente.	Frecuente	1.1.2.4 Ingresos por Recuperar a Corto Plazo	4.1.4.1 Derechos por el Uso, Goce, Aprovechamiento o Explotación de Bienes de Dominio Público	8.1.2 Ley de Ingresos por Ejecutar	8.1.4 Ley de Ingresos Devengada

Tlachichuca

					o 4.1.4.2 Derechos a los Hidrocarburos		
					o 4.1.4.3 Derechos por Prestación de Servicios		
					o 4.1.4.4 Accesorios de Derechos		
					o 4.1.4.9 Otros Derechos		
					o 4.1.9.2 Contribuciones de Mejoras, Derec		

Tlachichuca

					hos, Produ ctos y Aprov echam ients no Compr endido s en las Fracci ones de la Ley de Ingres os Causa dos en Ejercic ios Fiscal es Anteri ores Pendie ntes de Liquid ación o Pago		
18	Por el cobro de deudores morosos por derechos.	Formato de pago autorizado, recibo oficial, estado de	Frecue nte	1.1.1. 1 Efecti vo o	1.1.2.4 Ingres os por Recup erar a	8.1.4 Ley de Ingres os Deven gada	8.1.5 Ley de Ingres os Recau dada

Tlachichuca

		cuenta bancario.			Corto Plazo		
19	Por los depósitos por deudores morosos recaudados por derechos en la caja.	Ficha de depósito o estado de cuenta bancario.	Frecuente	1.1.1.2 Bancos/ Tesorería	1.1.1.1 Efectivo		
	Nota:	Registro automático		1.1.1.2 Bancos/ Tesorería			

II.1.5 PRODUCTOS

No.	CONCEPTO	DOCUMENTO FUENTE	PERIODICIDAD	REGISTRO			
				CONTABLE		PRESUPUESTAL	
				CARGO	ABONO	CARGO	ABONO
1	Por los ingresos por clasificar.	Corte de caja o estado de cuenta bancario.	Diario	1.1.1.1 Efectivo	2.1.9.1 Ingresos por Clasificar		
				1.1.1.2 Bancos/ Tesorería			

Tlachichuca

2	Por los depósitos de los Productos recaudados en la caja.	Ficha de depósito o estado de cuenta bancario.	Frecuente	1.1.1.2 Bancos / Tesorería	1.1.1.1 Efectivo		
3	Por la clasificación por concepto de Productos.	Resumen de distribuciones de Ingresos de la oficina recaudadora o documento equivalente.	Frecuente	2.1.9.1 Ingresos por Clasificar	4.1.5.1 Productos Derivados del Uso y Aprovechamiento de Bienes no Sujetos a Régimen de Dominio Público o 4.1.5.2 Enajenación de Bienes Muebles no Sujetos a ser Invent	8.1.2 Ley de Ingresos por Ejecutar	8.1.4 Ley de Ingresos Devengada 8.1.5 Ley de Ingresos Recaudada

Tlachichuca

					ariado s o 4.1.5.3 Acces orios de Produ ctos 4.1.5.9 Otros Produ ctos que Gener an Ingres os Corrie ntes o 4.1.9.2 Contri bucion es de Mejora s, Derec hos, Produ ctos y Aprov echam ientos no Compr endido s en		
--	--	--	--	--	---	--	--

Tlachichuca

					las Fracciones de la Ley de Ingresos Causados en Ejercicios Fiscales Anteriores Pendientes de Liquidación o Pago		
4	Por el devengado por concepto de productos determinables.	Documento de cobro emitido por la autoridad competente.	Frecuente	1.1.2.4 Ingresos por Recuperación a Corto Plazo	4.1.5.1 Productos Derivados del Uso y Aprovechamiento de Bienes no Sujetos a Régim	8.1.2 Ley de Ingresos por Ejecutar	8.1.4 Ley de Ingresos Devengada

Tlachichuca

					en de Domini o Públic o o 4.1.5.2 Enajen ación de Bienes Muebl es no Sujeto s a ser Invent ariado s o		
--	--	--	--	--	---	--	--

II.1.5 PRODUCTOS

No .	CONCEPTO	DOCUME NTO FUENTE	PERIO DI- CIDAD	REGISTRO			
				CONTABLE		PRESUPUEST AL	
				CAR GO	ABON O	CARG O	ABON O
					4.1.5.3 Acces orios de Produ ctos		

Tlachichuca

					4.1.5.9 Otros Produ ctos que Gener an Ingres os Corrie ntes o 4.1.9.2 Contri bucion es de Mejora s, Derec hos, Produ ctos y Aprov echam ientos no Compr endido s en las Fracci ones de la Ley de Ingres os Causa dos en		
--	--	--	--	--	--	--	--

Tlachichuca

					Ejercicios Fiscales Anteriores Pendientes de Liquidación o Pago		
5	Por la recaudación por concepto de productos determinables.	Formato de pago autorizado, recibo oficial, estado de cuenta bancario.	Frecuente	1.1.1.1 Efectivo	1.1.2.4 Ingresos por Recuperar a Corto Plazo	8.1.4 Ley de Ingresos Devengada	8.1.5 Ley de Ingresos Recaudada
6	Por los depósitos de los ingresos por productos determinables recaudados en la caja.	Ficha de depósito o estado de cuenta bancario.	Frecuente	1.1.1.2 Bancos / Tesorería	1.1.1.1 Efectivo		
7	Por el devengado y recaudado de productos auto determinables.	Formato de pago autorizado, recibo oficial, estado de cuenta bancario.	Frecuente	1.1.2.4 Ingresos por recuperar a Corto Plazo	4.1.5.1 Productos Derivados del Uso y Aprob	8.1.2 Ley de Ingresos por Ejecutar	8.1.4 Ley de Ingresos Devengada

Tlachichuca

					echam iento de Bienes no Sujeto s a Régim en de Domini o Públic o o 4.1.5.2 Enajen ación de Bienes Muebl es no Sujeto s a ser Invent ariado s o 4.1.5.3 Acces orios de Produ ctos 4.1.5.9 Otros Produ ctos que		
--	--	--	--	--	---	--	--

Tlachichuca

					Generar Ingresos Corrientes o		
--	--	--	--	--	-------------------------------	--	--

II.1.5 PRODUCTOS

No .	CONCEPTO	DOCUMENTO FUENTE	PERIODICIDAD	REGISTRO			
				CONTABLE		PRESUPUESTAL	
				CARGO	ABONO	CARGO	ABONO
					4.1.9.2 Contribuciones de Mejoras, Derechos, Productos y Aprovechamientos no Comprendidos en las Fracciones de la Ley de		

Tlachichuca

					Ingresos Causados en Ejercicios Fiscales Anteriores Pendientes de Liquidación o Pago		
				1.1.1.1 Efectivo	1.1.2.4 Ingresos por Recuperar a Corto Plazo	8.1.4 Ley de Ingresos Devengada	8.1.5 Ley de Ingresos Recaudada
				1.1.1.2 Bancos/ Tesorería			
8	Por los depósitos de los ingresos por productos auto determinables recaudados en la caja.	Ficha de depósito o estado de cuenta bancario.	Frecuente	1.1.1.2 Bancos/ Tesorería	1.1.1.1 Efectivo		

Tlachichuca

9	Por la devolución y pago de productos.	Autorización de la devolución por la autoridad fiscal correspondiente, oficio de autorización de pago de devolución de ingresos, entrega de efectivo, cheque y/o transferencia bancaria.	Eventual	4.1.5.1 Productos Derivados del Uso y Aprovechamiento de Bienes no Sujetos a Régimen de Dominio Público 4.1.5.2 Enajenación de Bienes Muebles no Sujetos a ser Inventariados	2.1.1.8 Devoluciones de la Ley de Ingresos por Pagar a Corto Plazo	8.1.4 Ley de Ingresos Devengada	8.1.2 Ley de Ingresos por Ejecutar
---	--	--	----------	---	---	------------------------------------	---------------------------------------

Tlachichuca

				o 4.1.5. 3 Acces orios de Produ ctos o 4.1.5. 9 Otros Produ ctos que Gener an Ingres os Corrie ntes o 4.1.9. 2 Contri bucio nes de Mejor as, Derec hos, Produ ctos y Aprov echa mient os no			
--	--	--	--	--	--	--	--

Tlachichuca

				Comprendidos en las Fracciones de la Ley de Ingresos Causados en Ejercicios Fiscales Anteriores Pendientes de Liquidación o Pago			
--	--	--	--	--	--	--	--

II.1.5 PRODUCTOS

No.	CONCEPTO	DOCUMENTO FUENTE	PERIODICIDAD	REGISTRO			
				CONTABLE		PRESUPUESTAL	
				CARGO	ABONO	CARGO	ABONO
				2.1.1.8 Devoluciones de la	1.1.1.2 Bancos/s/	8.1.5 Ley de Ingresos	8.1.4 Ley de Ingresos

Contraloría Municipal

Tlachichuca

				Ley de Ingresos por Pagar a Corto Plazo	Tesorería	Recaudada	Devenida
10	Por los ingresos por productos compensados.	Declaración del contribuyente o documento equivalente.	Frecuente	4.1.5.1 Productos Derivados del Uso y Aprovechamiento de Bienes no Sujetos a Régimen de Dominio Público	4.1.5.1 Productos Derivados del Uso y Aprovechamiento de Bienes no Sujetos a Régimen de Dominio Público	8.1.2 Ley de Ingresos por Ejecutar	8.1.4 Ley de Ingresos Devenida
				4.1.5.2 Enajenación de Bienes	4.1.5.2 Enajenación de Bienes	8.1.4 Ley de Ingresos Devenida	8.1.5 Ley de Ingresos Recaudada

Tlachichuca

				Muebles no Sujetos a ser Inventariados	Muebles no Sujetos a ser Inventariados		
				4.1.5.3	4.1.5.3		
				Accesorios de Productos	Accesorios de Productos		
				4.1.5.9	4.1.5.9		
				Otros Productos que Generan Ingresos Corrientes	Otros Productos que Generan Ingresos Corrientes		
				4.1.9.2	4.1.9.2		
				Contribuciones de Mejoras, Derec	Contribuciones de Mejoras, Derec		

Tlachichuca

				hos, Produ ctos y Aprov echam ientos no Compr endido s en las Fracci ones de la Ley de Ingres os Causa dos en Ejercic ios Fiscal es Anteri ores Pendi entes de Liquid ación o Pago	hos, Produ ctos y Aprov echa mient os no Comp rendid os en las Fracci ones de la Ley de Ingres os Causa dos en Ejerci cios Fiscal es Anteri ores Pendi entes de Liquid ación o Pago		
--	--	--	--	---	--	--	--

Contraloría Municipal

Tlachichuca

	Nota: Registro automático						
--	----------------------------------	--	--	--	--	--	--

II.1.6 APROVECHAMIENTOS

No.	CONCEPTO	DOCUMENTO FUENTE	PERIODICIDAD	REGISTRO			
				CONTABLE		PRESUPUESTAL	
				CARGO	ABONO	CARGO	ABONO
1	Por los ingresos por reclasificar.	Corte de caja o estado de cuenta bancario.	Frecuente	1.1.1.1 Efectivo	2.1.9.1 Ingresos por Clasificar		
2	Por los depósitos de los aprovechamientos recaudados en la caja.	Ficha de depósito o estado de cuenta bancario.	Frecuente	1.1.1.2 Bancos/ Tesorería	1.1.1.1 Efectivo		
3	Por la clasificación por concepto de aprovechamientos.	Resumen de distribución de Ingresos de la oficina	Frecuente	2.1.9.1 Ingresos por Clasificar	4.1.6.1 Incentivos Derivados de la Colab	8.1.2 Ley de Ingresos por Ejecutar	8.1.4 Ley de Ingresos Devengada

Tlachichuca

		recaudación o documento equivalente.			oración Fiscal o		
					4.1.6.2 Multas o	8.1.4 Ley de Ingresos Devengada	8.1.5 Ley de Ingresos Recaudada
					4.1.6.3 Indemnizaciones o		
					4.1.6.4 Reintegros o		
					4.1.6.5 Aprovechamientos Provenientes de Obras Públicas o		
					4.1.6.6 Aprovechamientos por Partici		

Tlachichuca

					pacion es Deriva das de la Aplica ción de Leyes o 4.1.6.7 Aprov echam ientos por Aporta ciones y Coope racion es o 4.1.6.8 Acces orios de Aprov echam ientos o 4.1.6.9 Otros Aprov echam ientos o		
--	--	--	--	--	--	--	--

Tlachichuca

II.1.6 APROVECHAMIENTOS

No	CONCEPTO	DOCUMENTO FUENTE	PERIODICIDAD	REGISTRO			
				CONTABLE		PRESUPUESTAL	
				CARGO	ABONO	CARGO	ABONO
				4.1.9.2 Contribuciones de Mejoras, Derechos, Productos y Aprovechamientos no Comprendidos en las Fracciones de la Ley de Ingresos Causa			

Tlachichuca

					dos en Ejercicios Fiscales Anteriores Pendientes de Liquidación o Pago		
4	Por el devengado por concepto de aprovechamientos determinables.	Documento emitido por la autoridad competente.	Frecuente	1.1.2.4 Ingresos por Recuperar a Corto Plazo	4.1.6.1 Incentivos Derivados de la Colaboración Fiscal o 4.1.6.2 Multas o 4.1.6.3 Indemnizaciones o 4.1.6.4 Reintegros o 4.1.6.5 Aprovechamientos	8.1.2 Ley de Ingresos por Ejecutar	8.1.4 Ley de Ingresos Devengada

Tlachichuca

					ntos Proven ientes de Obras Públic as o 4.1.6.6 Aprove chamie ntos por Partici pacion es Deriva das de la Aplicac ión de Leyes o 4.1.6.7 Aprove chamie ntos por Aporta ciones y Coope racione s o 4.1.6.8 Acces orios de		
--	--	--	--	--	---	--	--

Tlachichuca

					Aprovechamientos o 4.1.6.9 Otros Aprovechamientos o 4.1.9.2 Contribuciones de Mejoras, Derechos, Productos y Aprovechamientos no Comprendidos en las Fracciones de la Ley de Ingresos Causados en Ejercicios		
--	--	--	--	--	--	--	--

Tlachichuca

					Fiscales Anteriores Pendientes de Liquidación o Pago		
--	--	--	--	--	--	--	--

II.1.6 APROVECHAMIENTOS

No	CONCEPTO	DOCUMENTO FUENTE	PERIODICIDAD	REGISTRO			
				CONTABLE		PRESUPUESTAL	
				CARGO	ABONO	CARGO	ABONO
5	Por la recaudación por concepto de aprovechamientos determinables.	Formato de pago autorizado, recibo oficial, estado de cuenta bancario.	Frecuente	1.1.1.1 Efectivo	1.1.2.4 Ingresos por Recuperar a Corto Plazo	8.1.4 Ley de Ingresos Devengada	8.1.5 Ley de Ingresos Recaudada
6	Por los depósitos de los aprovechamientos determinables recaudados en caja.	Ficha de depósito o estado de cuenta.	Frecuente	1.1.1.2 Bancos/ Tesorería	1.1.1.1 Efectivo		

Tlachichuca

7	Por el devengado y recaudado por concepto de aprovechamientos auto determinables.	Formato de pago autorizado, recibo oficial estado de cuenta bancario.	Frecuente	1.1.2.4 Ingresos por Recuperar a Corto Plazo	4.1.6.1 Incentivos Derivados de la Colaboración Fiscal 4.1.6.2 Multas 4.1.6.3 Indemnizaciones 4.1.6.4 Reintegros 4.1.6.5 Aprovechamientos Provenientes de Obras	8.1.2 Ley de Ingresos por Ejecutar	8.1.4 Ley de Ingresos Devengada
---	---	---	-----------	---	--	---------------------------------------	------------------------------------

Tlachichuca

					Públicas o 4.1.6.6 Aprovechamientos por Participaciones Derivadas de la Aplicación de Leyes o 4.1.6.7 Aprovechamientos por Aportaciones y Cooperaciones o 4.1.6.8 Accesorios por		
--	--	--	--	--	---	--	--

Tlachichuca

					Apro vecha mient os o 4.1.6. 9 Otros Apro vecha mient os o 4.1.9. 2 Contri bucion es de Mejor as, Derec hos, Produ ctos y Apro vecha mient os no Compr endido s en las Fracci ones de la Ley de Ingres		
--	--	--	--	--	---	--	--

Tlachichuca

					os Causados en Ejercicios Fiscales Anteriores Pendientes de Liquidación o Pago		
				1.1.1.1 Efectivo	1.1.2.4 Ingresos por Recuperar a Corto Plazo	8.1.4 Ley de Ingresos Devengada	8.1.5 Ley de Ingresos Recaudada
				1.1.1.2 Bancos/ Tesorería			

II.1.6 APROVECHAMIENTOS

No.	CONCEPTO	DOCUMENTO FUENTE	PERIODICIDAD	REGISTRO	
				CONTABLE	PRESUPUESTAL

Tlachichuca

				CAR GO	ABON O	CARG O	ABON O
8	Por los depósitos de los aprovechamientos auto determinables recaudados en caja.	Ficha de depósito o estado de cuenta bancario.	Frecuente	1.1.1.2 Bancos / Tesorería	1.1.1.1 Efectivo		
9	Por la devolución y pago de aprovechamientos.	Autorización de la devolución por la Autoridad fiscal correspondiente, oficio de autorización de pago de devoluciones de ingresos, entrega de efectivo, cheque y/o transferencia bancaria.	Eventual	4.1.6.1 Incentivos Derivados de la Colaboración Fiscal 4.1.6.2 Multas 4.1.6.3	2.1.1.8 Devoluciones de la Ley de Ingresos por Pagar a Corto Plazo	8.1.4 Ley de Ingresos Devengada	8.1.2 Ley de Ingresos por Ejecutar

Tlachichuca

				Indem nizaci ones o 4.1.6. 4 Reint egros o 4.1.6. 5 Aprov echa mient os Prove niente s de Obras Públic as o 4.1.6. 6 Aprov echa mient os por Partici pacio nes Deriv a-das de la Aplica ción de Leyes			
--	--	--	--	--	--	--	--

Tlachichuca

				o 4.1.6. 7 Aprov echa mient os por Aport acion es y Coop eracio nes o 4.1.6. 8 Acces orios por Aprov echa mient os o 4.1.6. 9 Otros Aprov echa mient os o 4.1.9. 2 Contri bucio nes de			
--	--	--	--	---	--	--	--

Tlachichuca

				Mejoras, Derechos, Productos y Aprovechamientos no Comprendidos en las Fracciones de la Ley de Ingresos Causados en Ejercicios Fiscales Anteriores Pendientes de Liquidación o Pago			
--	--	--	--	---	--	--	--

Tlachichuca

II.1.6 APROVECHAMIENTOS

No	CONCEPTO	DOCUMENTO FUENTE	PERIODICIDAD	REGISTRO			
				CONTABLE		PRESUPUESTAL	
				CARGO	ABONO	CARGO	ABONO
10	Por los ingresos por aprovechamientos compensados.	Declaración del contribuyente o documento equivalente.	Eventual	2.1.1.8	1.1.1.2	8.1.5	8.1.4
				Devoluciones de la Ley de Ingresos por Pagar a Corto Plazo	Bancos/ Tesorería	Ley de Ingresos Recaudada	Ley de Ingresos Devenida
				4.1.6.1	4.1.6.1	8.1.2	8.1.4
				Incentivos Derivados de la Colaboración Fiscal o	Incentivos Derivados de la Colaboración Fiscal o	Ley de Ingresos por Ejecutar	Ley de Ingresos Devenida
				4.1.6.2	4.1.6.2	8.1.4	8.1.5
				Multas	Multas	Ley de	Ley de

Tlachichuca

				o	o	Ingresos Deven gada	Ingresos Recau dada
				4.1.6.3 Indem nizacio nes	4.1.6.3 Indem nizaci ones		
				o	o		
				4.1.6.4 Reinte gros	4.1.6.4 Reinte gros		
				o	o		
				4.1.6.5 Aprove chamie ntos	4.1.6.5 Aprov echam ientos		
				Proven ientes de	Prove niente s de		
				Obras Públic as	Obras Públic as		
				o	o		
				4.1.6.6 Aprove chamie ntos	4.1.6.6 Aprov echam ientos		
				por	por		
				Partici pacion es	Partici pacion es		
				Deriva das de	Deriva das de		
				la	la		
				Aplicac ión de	Aplica ción		
				Leyes			

Tlachichuca

				o 4.1.6.7 Aprovechamientos por Aportaciones y Cooperaciones o 4.1.6.8 Accesorios por Aprovechamientos o 4.1.6.9 Otros Aprovechamientos o 4.1.9.2 Contribuciones de Mejoras, Derechos, Produc	de Leyes o 4.1.6.7 Aprovechamientos por Aportaciones y Cooperaciones o 4.1.6.8 Accesorios por Aprovechamientos o 4.1.6.9 Otros Aprovechamientos o 4.1.9.2 Contribuciones de Mejoras, Derechos, Produ		
--	--	--	--	--	--	--	--

Tlachichuca

					tos y Aprove chamie ntos no Compr endido s en las Fracci ones de la Ley de Ingres os Causa dos en Ejercici os Fiscale s Anterio res Pendie ntes de Liquid ación o Pago	ctos y Aprov echam ientos no Compr endido s en las Fracci ones de la Ley de Ingres os Causa dos en Ejercic ios Fiscal es Anteri ores Pendi entes de Liquid ación o Pago		
NOTA: Registro Automático								

Tlachichuca

II.1.8 PARTICIPACIONES, APORTACIONES, TRANSFERENCIAS, ASIGNACIONES, SUBSIDIOS Y OTRAS AYUDAS

No	CONCEPTO	DOCUMENTO FUENTE	PERIODICIDAD	REGISTRO			
				CONTABLE		PRESUPUESTAL	
				CARGO	ABONO	CARGO	ABONO
1	PARTICIPACIONES Por el anticipo de participaciones.	Estado de cuenta y/o transferencia bancaria.	Frecuente	1.1.1.2 Bancos/Tesorería	2.1.1.9 Otras Cuentas por Pagar a Corto Plazo		
2	Por la recaudación de ingresos participable por parte de las Entidades Federativas. Liquidación periódica por concepto de participaciones.	Recibo oficial, estado de cuenta bancario.	Frecuente	1.1.1.2 Bancos/Tesorería	2.1.9.2 Recaudación por Participar		
3	Por la aplicación de las constancias de participaciones o documento equivalente.	Estado de cuenta y/o transferencia bancaria, liquidación de participaciones.	Frecuente	2.1.1.9 Otras Cuentas por Pagar a Corto Plazo	4.2.1.1 Participaciones	8.1.2 Ley de Ingresos por Ejecutar	8.1.4 Ley de Ingresos Devengada

Tlachichuca

						8.1.4 Ley de Ingresos Deven gada	8.1.5 Ley de Ingresos Recau dada
4	Por el devengado y cobro de participaciones.	Estado de cuenta y/o transferencia bancaria.	Frecuente	1.1.2.2 Cuentas por Cobrar a Corto Plazo	4.2.1.1 Participaciones	8.1.2 Ley de Ingresos por Ejecutar	8.1.4 Ley de Ingresos Deven gada
				1.1.1.2 Bancos/ Tesorería	1.1.2.2 Cuentas por Cobrar a Corto Plazo	8.1.4 Ley de Ingresos Deven gada	8.1.5 Ley de Ingresos Recau dada
5	Por la diferencia resultante del ajuste en contra de las participaciones del ente público.	Autorización de la devolución.	Eventual	4.2.1.1 Participaciones	2.1.1.8 Devoluciones de la Ley de Ingresos por Pagar a Corto Plazo	8.1.4 Ley de Ingresos Deven gada	8.1.2 Ley de Ingresos por Ejecutar
6	Por el pago de la diferencia resultante del ajuste en cuenta del ente público.	Cheque y/o transferencia bancaria.	Eventual	2.1.1.8 Devoluciones de la Ley	1.1.1.2 Bancos/ Tesorería	8.1.5 Ley de Ingresos Recau dada	8.1.4 Ley de Ingresos Deven gada

Tlachichuca

				de Ingresos por Pagar a Corto Plazo			
7	APORTACIONES Por el devengado de aportaciones.	Calendario de pagos, previo cumplimiento de las reglas de operación	Frecuente	1.1.2.2 Cuentas por Cobrar a Corto Plazo	4.2.1.2 Aportaciones	8.1.2 Ley de Ingresos por Ejecutar	8.1.4 Ley de Ingresos Devengada
8	Por el cobro de aportaciones.	Estado de cuenta y/o transferencia bancaria.	Frecuente	1.1.1.2 Bancos/ Tesorería	1.1.2.2 Cuentas por Cobrar a Corto Plazo	8.1.4 Ley de Ingresos Devengada	8.1.5 Ley de Ingresos Recaudada
9	Por la devolución de aportaciones.	Autorización de la devolución, cheque y/o transferencia bancaria.	Eventual	4.2.1.2 Aportaciones	2.1.1.8 Devoluciones de la Ley de Ingresos por Pagar a Corto Plazo	8.1.4 Ley de Ingresos Devengada	8.1.2 Ley de Ingresos por Ejecutar
				2.1.1.8 Devol	1.1.1.2 Bancos/	8.1.5 Ley de Ingres	8.1.4 Ley de Ingres

Tlachichuca

				uciones de la Ley de Ingresos por Pagar a Corto Plazo	Tesorería	os Recaudada	os Devengada
--	--	--	--	---	-----------	--------------	--------------

II.1.8 PARTICIPACIONES, APORTACIONES, TRANSFERENCIAS, ASIGNACIONES, SUBSIDIOS Y OTRAS AYUDAS

No	CONCEPTO	DOCUMENTO FUENTE	PERIODICIDAD	REGISTRO			
				CONTABLE		PRESUPUESTAL	
				CARGO	ABONO	CARGO	ABONO
10	Por el devengado de los ingresos por convenios.	Convenio o documento de cobro.	Frecuente	1.1.2.2 Cuentas por Cobrar a Corto Plazo	4.2.1.3 Convenios	8.1.2 Ley de Ingresos por Ejecutar	8.1.4 Ley de Ingresos Devengada
11	Por el cobro de los ingresos por convenios.	Estado de cuenta y/o transferencia bancaria.	Frecuente	1.1.1.2 Bancos/ Tesorería	1.1.2.2 Cuentas por Cobrar a Corto Plazo	8.1.4 Ley de Ingresos Devengada	8.1.5 Ley de Ingresos Recaudada
12	Por la devolución de los ingresos por convenios.	Autorización de la devolución	Eventual	4.2.1.3	2.1.1.8 Devoluciones	8.1.4 Ley de Ingresos	8.1.2 Ley de Ingresos

Tlachichuca

		n, Cheque y/o transferen cia bancaria.		Conv enios	de la Ley de Ingres os por Pagar a Corto Plazo	os Deven gada	os por Ejecut ar
				2.1.1. 8 Devol ucion es de la Ley de Ingres os por Pagar a Corto Plazo	1.1.1.2 Banco s/ Tesore ría	8.1.5 Ley de Ingres os Recau dada	8.1.4 Ley de Ingres os Deven gada
	TRANSFERENCIAS Y ASIGNACIONES						
13	Por el devengado y cobro por transferencias y asignaciones.	Estado de Cuenta y/o transferen cia bancaria.	Frecue nte	1.1.2. 2 Cuent as por Cobra ra Corto Plazo	4.2.2.1 Transf erenci as Interna s y Asigna ciones al Sector Públic o o 4.2.2.2 Transf	8.1.2 Ley de Ingres os por Ejecut ar	8.1.4 Ley de Ingres os Deven gada

Tlachichuca

					erenci as al Resto del Sector Públic o		
				1.1.1. 2 Banc os/ Tesor ería	1.1.2.2 Cuent as por Cobrar a Corto Plazo	8.1.4 Ley de Ingres os Deven gada	8.1.5 Ley de Ingres os Recau dada
14	Por la devolución por transferencias y asignaciones.	Autorización de la devolución, cheque y/o transferencia bancaria.	Eventual	4.2.2. 1 Trans ferenc ias Intern as y Asign acion es al Secto r Públic o o	2.1.1.8 Devolu ciones de la Ley de Ingres os por Pagar a Corto Plazo	8.1.4 Ley de Ingres os Deven gada	8.1.2 Ley de Ingres os por Ejecut ar
				4.2.2. 2 Trans ferenc ias al Resto del Secto r			

Tlachichuca

				Público 2.1.1.8 Devoluciones de la Ley de Ingresos por Pagar a Corto Plazo	1.1.1.2 Bancos / Tesorería	8.1.5 Ley de Ingresos Recaudada	8.1.4 Ley de Ingresos Devenida
15	SUBSIDIOS Y SUBVENCIONES Por el devengado y cobro de los ingresos por subsidios y subvenciones.	Estado de cuenta y/o transferencia bancaria.	Frecuente	1.1.2.2 Cuentas por Cobrar a Corto Plazo	4.2.2.3 Subsidios y Subvenciones	8.1.2 Ley de Ingresos por Ejecutar	8.1.4 Ley de Ingresos Devenida
				1.1.1.2 Bancos/ Tesorería	1.1.2.2 Cuentas por Cobrar a Corto Plazo	8.1.4 Ley de Ingresos Devenida	8.1.5 Ley de Ingresos Recaudada

II.1.8 PARTICIPACIONES, APORTACIONES, TRANSFERENCIAS, ASIGNACIONES, SUBSIDIOS Y OTRAS AYUDAS

	CONCEPTO			REGISTRO
--	-----------------	--	--	-----------------

Tlachichuca

No		DOCUMENTO FUENTE	PERIODICIDAD	CONTABLE		PRESUPUESTAL	
				CARGO	ABONO	CARGO	ABONO
16	Por la devolución de los ingresos por subsidios y subvenciones.	Autorización de la devolución, cheque y/o transferencia bancaria.	Eventual	4.2.2.3 Subsidios y Subvenciones	2.1.1.8 Devoluciones de la Ley de Ingresos por Pagar a Corto Plazo	8.1.4 Ley de Ingresos Devengada	8.1.2 Ley de Ingresos por Ejecutar
				2.1.1.8 Devoluciones de la Ley de Ingresos por Pagar a Corto Plazo	1.1.1.2 Bancos/ Tesorería	8.1.5 Ley de Ingresos Recaudada	8.1.4 Ley de Ingresos Devengada
17	AYUDAS SOCIALES Por el devengado y cobro de los ingresos por ayudas sociales.	Estado de cuenta y/o transferencia bancaria.	Frecuente	1.1.2.2 Cuentas por Cobrar a Corto Plazo	4.2.2.4 Ayudas Sociales	8.1.2 Ley de Ingresos por Ejecutar	8.1.4 Ley de Ingresos Devengada

Tlachichuca

				1.1.1.2 Bancos/ Tesorería	1.1.2.2 Cuentas por Cobrar a Corto Plazo	8.1.4 Ley de Ingresos Devengada	8.1.5 Ley de Ingresos Recaudada
18	Por la devolución de los ingresos por ayudas sociales.	Autorización de la devolución, cheque y/o transferencia bancaria.	Eventual	4.2.2.4 Ayudas Sociales	2.1.1.8 Devoluciones de la Ley de Ingresos por Pagar a Corto Plazo	8.1.4 Ley de Ingresos Devengada	8.1.2 Ley de Ingresos por Ejecutar
				2.1.1.8 Devoluciones de la Ley de Ingresos por Pagar a Corto Plazo	1.1.1.2 Bancos/ Tesorería	8.1.5 Ley de Ingresos Recaudada	8.1.4 Ley de Ingresos Devengada
	PENSIONES Y JUBILACIONES						
19	Por el devengado y cobro de los ingresos por pensiones y jubilaciones.	Estado de cuenta y/o transferencia	Frecuente	1.1.2.2 Cuentas por	4.2.2.5 Pensiones y	8.1.2 Ley de Ingresos por	8.1.4 Ley de Ingresos

Tlachichuca

		cia bancaria.		Cobranza Corto Plazo 1.1.1.2 Bancos/ Tesorería	Jubilaciones 1.1.2.2 Cuentas por Cobrar Corto Plazo	Ejecutar 8.1.4 Ley de Ingresos Devengada	Devengada 8.1.5 Ley de Ingresos Recaudada
20	Por la devolución de los ingresos por pensiones y jubilaciones.	Autorización de la devolución, Cheque y/o transferencia bancaria.	Eventual	4.2.2.5 Pensiones y Jubilaciones	2.1.1.9 Otras Cuentas por Pagar Corto Plazo	8.1.4 Ley de Ingresos Devengada	8.1.2 Ley de Ingresos por Ejecutar
				2.1.1.9 Otras Cuentas por Pagar Corto Plazo	1.1.1.2 Bancos/ Tesorería	8.1.5 Ley de Ingresos Recaudada	8.1.4 Ley de Ingresos Devengada
	NOTA: Registro Automático						

Tlachichuca

III.1.1 SERVICIOS PERSONALES

No	CONCEPTO	DOCUMENTO FUENTE	PERIODICIDAD	REGISTRO			
				CONTABLE		PRESUPUESTAL	
				CARGO	ABONO	CARGO	ABONO
1	Por el devengado de los gastos por servicios personales (nómina, honorarios, otros servicios personales y retenciones).	Resumen de nómina, lista de raya o documento equivalente.	Frecuente	5.1.1.1 Remuneraciones al Personal de Carácter Permanente	2.1.1.1 Servicios Personales por Pagar a Corto Plazo	8.2.5 Presupuesto de Egresos Devengado	8.2.4 Presupuesto de Egresos Comprometido
				5.1.1.2 Remuneraciones al Personal de Carácter Transitorio	2.1.1.7 Retenciones y Contribuciones por Pagar a CP		

Tlachichuca

				5.1.1. 3 Remuneraciones Adicionales y Especiales O			
				5.1.1. 5 Otras Prestaciones Sociales y Económicas O			
				5.1.1. 6 Pago de Estímulos a Servidores Públicos			
2	Por la expedición de la cuenta por liquidar certificada para el pago de servicios personales (nómina,	Cuenta por liquidar certificada o	Frecuente			8.2.6 Presupuesto de Egresos	8.2.5 Presupuesto de Egresos

Tlachichuca

	honorarios, otros servicios personales y retenciones).	documento equivalente.				os Ejercidos	os Devengados
3	Por el pago de los gastos por servicios personales (nómina, honorarios, otros servicios personales).	Cheque, ficha de depósito y/o transferencia bancaria.	Frecuente	2.1.1.1 Servicios Personales por Pagar a Corto Plazo	1.1.1.2 Bancos/ Tesorería	8.2.7 Presupuesto de Egresos Pagado	8.2.6 Presupuesto de Egresos Ejercido
4	Por el devengado por cuotas y aportaciones patronales, contribuciones y demás obligaciones derivadas de una relación laboral.	Resumen de nómina o documento equivalente.	Frecuente	5.1.1.4 Seguridad Social O 5.1.3.9 Otros Servicios Generales	2.1.1.1 Servicios Personales por Pagar a Corto Plazo o 2.1.1.7 Retenciones y Contribuciones por Pagar a Corto Plazo	8.2.5 Presupuesto de Egresos Devengado	8.2.4 Presupuesto de Egresos Comprometido

Tlachichuca

5	Por la expedición de la cuenta por liquidar certificada para el pago de cuotas y aportaciones patronales, retenciones a terceros, contribuciones y demás obligaciones derivadas de una relación laboral.	Cuenta por liquidar certificada o documento equivalente.	Frecuente			8.2.6 Presupuesto de Egresos Ejercido	8.2.5 Presupuesto de Egresos Devengado
6	Por el pago de las cuotas y aportaciones obrero/patronales, retenciones a terceros, contribuciones y demás obligaciones derivadas de una relación laboral.	Recibo oficial, ficha de depósito y/o transferencia bancaria.	Periódica	2.1.1.1 Servicios Personales por Pagar a Corto Plazo	1.1.1.2 Bancos/ Tesorería	8.2.7 Presupuesto de Egresos Pagado	8.2.6 Presupuesto de Egresos Ejercido
				2.1.1.7 Retenciones y Contribuciones por Pagar a Corto Plazo			

Tlachichuca

	NOTA: Registros automáticos.					
--	---	--	--	--	--	--

III.1.2 MATERIALES Y SUMINISTROS

No	CONCEPTO	DOCUMENTO FUENTE	PERIODICIDAD	REGISTRO			
				CONTABLE		PRESUPUESTAL	
				CARGO	ABONO	CARGO	ABONO
1	a) Registro de materiales y suministros en almacén. Por el devengado por adquisición de materiales y suministros.	Factura, contrato, constancia de recepción de los bienes o documento equivalente.	Frecuente	1.1.5.1 Almacén de Materiales y Suministros de Consumo	2.1.1.2 Proveedores por Pagar a Corto Plazo	8.2.5 Presupuesto de Egresos Devengado	8.2.4 Presupuesto de Egresos Comprometido
2	Por la expedición de la cuenta por liquidar certificada para el pago de la adquisición de materiales y suministros.	Cuenta por Liquidar Certificada o documento equivalente.	Frecuente			8.2.6 Presupuesto de Egresos Ejercido	8.2.5 Presupuesto de Egresos Devengado

Tlachichuca

3	Por el pago por adquisición de materiales y suministros.	Cheque, ficha de depósito y/o transferencia bancaria.	Frecuente	2.1.1.2 Proveedores por Pagar a Corto Plazo	1.1.1.2 Bancos/Tesorería	8.2.7 Presupuesto de Egresos Pagado	8.2.6 Presupuesto de Egresos Ejercido
4	Por la devolución de los materiales y suministros (antes del pago).	Tarjeta de salida de almacén o documento equivalente.	Eventual	2.1.1.2 Proveedores por Pagar a Corto Plazo	1.1.5.1 Almacén de Materiales y Suministros de Consumo	8.2.4 Presupuesto de Egresos Comprometido	8.2.5 Presupuesto de Egresos Devengado
5	Por la devolución de los materiales y suministros (después del pago).	Tarjeta de salida de almacén, nota de crédito o documento equivalente.	Eventual	1.1.2.3 Deudores Diversos por Cobrar a Corto Plazo	1.1.5.1 Almacén de Materiales y Suministros de Consumo	8.2.4 Presupuesto de Egresos Comprometido 8.2.5 Presupuesto de Egresos	8.2.5 Presupuesto de Egresos Devengado 8.2.6 Presupuesto de Egresos

Tlachichuca

						Deven gado 8.2.6 Presu puesto de Egres os Ejercid o 8.2.6 Presu puesto de Egres os Ejercid o 8.2.6 Presu puesto de Egres os Ejercid o 8.2.7 Presu puesto de Egres os Pagad o 8.2.6 Presu puesto de Egres os Ejercid o 8.2.7 Presu puesto de Egres os Pagad o 8.2.6 Presu puesto de Egres os Ejercid o 8.2.6 Presu puesto de Egres os Ejercid o	Ejercid o 8.2.7 Presu puesto de Egres os Pagad o 8.2.5 Presu puesto de Egres os Deven gado 8.2.6 Presu puesto de Egres os Ejercid o
6	Por la expedición de la Cuenta por Liquidar Certificada para el pago de la adquisición de materiales y suministros con nota de crédito.	Cuenta por Liquidar Certificada.	Eventual				
7	Por el pago por adquisición de materiales y suministros con nota de crédito.	Nota de crédito.	Eventual	2.1.1.2 Proveedores por Pagar a Corto Plazo	1.1.2.3 Deudos Diversos por Cobrar a Corto Plazo	8.2.7 Presu puesto de Egresos Pagado	8.2.6 Presu puesto de Egresos Ejercido
8	Por el cobro de la devolución de materiales y suministros (después del pago).	Cheque, ficha de depósito y/o transferencia bancaria.	Eventual	1.1.1.2 Bancos/ Tesorería	1.1.2.3 Deudos Diversos por Cobrar a Corto Plazo		
9	Por el consumo de materiales y	Tarjeta de salida de	Frecuente	5.1.2.1	1.1.5.1 Almac		

Tlachichuca

	suministros por el ente público.	almacén o documento equivalente.		<p>Materiales de Administración Emisión de Documentos y Artículos Oficiales o</p> <p>5.1.2.2 Alimentos y Utensilios o</p> <p>5.1.2.3 Materias Primas y Materiales de Producción y Come</p>	<p>én de Materiales y Suministros de Consumo</p>		
--	----------------------------------	----------------------------------	--	--	--	--	--

Tlachichuca

				realización			
--	--	--	--	-------------	--	--	--

III.1.2 MATERIALES Y SUMINISTROS

No.	CONCEPTO	DOCUMENTO FUENTE	PERIODICIDAD	REGISTRO			
				CONTABLE		PRESUPUESTAL	
				CARGO	ABONO	CARGO	ABONO
				5.1.2.4			
				Materiales y Artículos de Construcción y de Reparación			
				5.1.2.5			
				Productos Químicos, Farmacéuticos y de			

Tlachichuca

				Laboratorio o 5.1.2.6 Combustibles, Lubricantes y Aditivos o 5.1.2.7 Vestuario, Blancos, Prendas de Protección y Artículos Deportivos O 5.1.2.8 Materiales y Suministros para			
--	--	--	--	---	--	--	--

Tlachichuca

				Segur idad o 5.1.2. 9 Herra mient as Refac cione s y Acces orios Meno res			
10	b) Registro de materiales y suministros sin almacén Por el devengado por adquisición de materiales y suministros.	Factura, contrato, constancia de recepción de los bienes o documento equivalente.	Frecue nte	5.1.2. 1 Materi ales de Admi nistra ción, Emisi ón de Docu mento s y Artícu los Oficial es o	2.1.1.2 Prove edores por Pagar a Corto Plazo	8.2.5 Presu puesto de Egres os Deven gado	8.2.4 Presu puesto de Egres os Compr ometid o

Tlachichuca

				5.1.2. 2 Alimentos y Utensilios o 5.1.2. 3 Materias Primas y Materiales de Producción y Comercialización o 5.1.2. 4 Materiales y Artículos de Construcción y de Reparación o			
--	--	--	--	---	--	--	--

III.1.2 MATERIALES Y SUMINISTROS

Tlachichuca

No .	CONCEPTO	DOCUMENTO FUENTE	PERIODI- CIDAD	REGISTRO			
				CONTABLE		PRESUPUESTAL	
				CARGO	ABONO	CARGO	ABONO
				5.1.2. 5 Productos Químicos, Farmacéuticos y de Laboratorio			
				5.1.2. 6 Combustibles, Lubricantes y Aditivos			
				5.1.2. 7 Vestuario, Blancos, Prendas de Prote			

Contraloría Municipal

Tlachichuca

				cción y Artícu los Depor tivos o 5.1.2. 8 Materi ales y Sumi nistro s para Segur idad o 5.1.2. 9 Herra mienta s Refac cione s y Acces orios Meno res			
11	Por la expedición de la cuenta por liquidar certificada para el pago de materiales y suministros.	Cuenta por liquidar certificada o documento equivalente.	Frecue nte			8.2.6 Presu puesto de Egres os Ejercid o	8.2.5 Presu puesto de Egres os Deven gado

Tlachichuca

12	Por el pago de la adquisición de materiales y suministros.	Cheque, ficha de depósito y/o transferencia bancaria.	Frecuente	2.1.1.2 Proveedores por Pagar a Corto Plazo	1.1.1.2 Banco s/ Tesorería	8.2.7 Presupuesto de Egresos Pagado	8.2.6 Presupuesto de Egresos Ejercido
13	Por la devolución de materiales y suministros (antes del pago).	Tarjeta de salida de almacén o documento equivalente.	Eventual	2.1.1.2 Proveedores por Pagar a Corto Plazo	5.1.2.1 Materiales de Administración, Emisión de Documentos y Artículos Oficiales	8.2.4 Presupuesto de Egresos Comprometido	8.2.5 Presupuesto de Egresos Devengado
					5.1.2.2 Alimentos y Utensilios	8.2.5 Presupuesto de Egresos Devengado	8.2.6 Presupuesto de Egresos Ejercido
					5.1.2.3 Materias		

Tlachichuca

					Primas y Materiales de Producción y Comercialización o 5.1.2.4 Materiales y Artículos de Construcción y de Reparación o 5.1.2.5 Productos Químicos, Farmacéuticos y de Laboratorio o		
--	--	--	--	--	--	--	--

III.1.2 MATERIALES Y SUMINISTROS

	CONCEPTO			REGISTRO
--	-----------------	--	--	-----------------

Tlachichuca

No		DOCUM ENTO FUENTE	PERIO DI- CIDAD	CONTABLE		PRESUPUEST AL	
				CAR GO	ABON O	CARG O	ABON O
					5.1.2.6 Combustibles, Lubricantes y Aditivos		
					5.1.2.7 Vestuario, Blancos, Prendas de Protección y Artículos Deportivos		
					5.1.2.8 Materiales y Suministros para Seguridad		

Contraloría Municipal

Tlachichuca

					5.1.2.9 Herra mienta s Refacc iones y Acces orios Menor es		
14	Por la devolución de materiales y suministros (después del pago).	Tarjeta de salida de almacén, nota de crédito o documento equivalente.	Frecue nte	1.1.2. 3 Deud ores Diver sos por Cobra ra Corto Plazo	5.1.2.1 Materi ales de Admini stració n, Emisió n de Docu mento s y Artícu los Oficial es O	8.2.4 Presu puesto de Egres os Compr ometid o	8.2.5 Presu puesto de Egres os Deven gado
					5.1.2.2 Alimen tos y Utensil ios O	8.2.5 Presu puesto de Egres os Deven gado	8.2.6 Presu puesto de Egres os Ejercid o
					5.1.2.3 Materi	8.2.6 Presu	8.2.7 Presu

Tlachichuca

					as Primas y Materi ales de Produ cción y Comer cializa ción O 5.1.2.4 Materi ales y Artícu los de Constr ucción y de Repar ación O 5.1.2.5 Produ ctos Quími cos, Farma céutico s y de Labora torio O 5.1.2.6 Comb ustible s,	puesto de Egres os Ejercid o	puesto de Egres os Pagad o

Tlachichuca

					Lubricantes y Aditivos O 5.1.2.7 Vestuario, Blancos, Prendas de Protección y Artículos Deportivos O		
--	--	--	--	--	--	--	--

III.1.2 MATERIALES Y SUMINISTROS

No.	CONCEPTO	DOCUMENTO FUENTE	PERIODICIDAD	REGISTRO			
				CONTABLE		PRESUPUESTAL	
				CARGO	ABONO	CARGO	ABONO
					5.1.2.8 Materiales y Suministros para		

Tlachichuca

					Seguridad O 5.1.2.9 Herramientas, Refacciones y Accesorios Menores		
15	Por la expedición de la cuenta por liquidar certificada para el pago de materiales y suministros con nota de crédito.	Cuenta por liquidar certificada o documento equivalente.	Frecuente			8.2.6 Presupuesto de Egresos Ejercido	8.2.5 Presupuesto de Egresos Devengado
16	Por el pago por adquisición de materiales y suministros con nota de crédito.	Nota de crédito.	Frecuente	2.1.1.2 Proveedores por Pagar a Corto Plazo	1.1.2.3 Deudores Diversos por Cobrar a Corto Plazo	8.2.7 Presupuesto de Egresos Pagado	8.2.6 Presupuesto de Egresos Ejercido
17	Por el cobro de la devolución de materiales y suministros (después del pago).	Cheque, ficha de depósito y/o transferencia	Frecuente	1.1.1.2 Bancos/ Tesorería	1.1.2.3 Deudores Diversos por Cobrar		

Tlachichuca

		cia bancaria.			a Corto Plazo		
	<p>NOTA: Registros automáticos. Se complementa con la guía V.2.2. Anticipos a Proveedores.</p>						

III.1.3 SERVICIOS GENERALES

No	CONCEPTO	DOCUMENTO FUENTE	PERIODICIDAD	REGISTRO			
				CONTABLE		PRESUPUESTAL	
				CARGO	ABONO	CARGO	ABONO
1	Por el devengado de contratación de servicios generales.	Factura o documento equivalente.	Frecuente	5.1.3.1 Servicios Básicos	2.1.1.2 Proveedores por Pagar a Corto Plazo	8.2.5 Presupuesto de Egresos Devengado	8.2.4 Presupuesto de Egresos Comprometido
				5.1.3.2 Servicios de Arrendamiento			

Tlachichuca

				5.1.3. 3 Servic ios Profes ionale s, Cientí ficos y Técni cos y Otros Servic ios o			
				5.1.3. 4 Servic ios Finan cieros , Banc arios y Come rciale s o			
				5.1.3. 5 Servic ios de Instal ación, Repar			

Tlachichuca

				ación, Mante nimie nto y Conse rvació n o 5.1.3. 6 Servic ios de Comu nicaci ón Social y Public idad o 5.1.3. 7 Servic ios de Trasla do y Viátic os o 5.1.3. 8 Servic ios Oficial es o 5.1.3. 9			
--	--	--	--	--	--	--	--

Tlachichuca

2	Por la expedición de la cuenta por liquidar certificada para el pago de servicios generales.	Cuenta por liquidar certificada o documento equivalente.	Frecuente	Otros Servicios Generales		8.2.6 Presupuesto de Egresos Ejercido	8.2.5 Presupuesto de Egresos Devengado
3	Por el pago por la adquisición de servicios generales.	Cheque, ficha de depósito y/o transferencia bancaria.	Frecuente	2.1.1.2 Proveedores por Pagar a Corto Plazo	1.1.1.2 Banco s/ Tesorería	8.2.7 Presupuesto de Egresos Pagado	8.2.6 Presupuesto de Egresos Ejercido
NOTA: Registros automáticos.							

III.1.4 TRANSFERENCIAS, ASIGNACIONES, SUBSIDIOS Y OTRAS AYUDAS

No	CONCEPTO	DOCUMENTO FUENTE	PERIODICIDAD	REGISTRO			
				CONTABLE		PRESUPUESTAL	
				CARGO	ABONO	CARGO	ABONO
1	Por el devengado de transferencias internas y asignaciones al sector público.	Oficio de autorización o documento equivalente.	Frecuente	5.2.1.1 Asignaciones al Sector	2.1.1.5 Transferencias Otorgadas por	8.2.5 Presupuesto de Egresos	8.2.4 Presupuesto de Egresos

Tlachichuca

				Público	Pagar a Corto Plazo	Devengado	Comprometido
2	Por la expedición de la cuenta por liquidar certificada para el pago de transferencias internas, y asignaciones al sector público.	Cuenta por liquidar certificada o documento equivalente.	Frecuente	5.2.1.2 Transferencias Internas al Sector Público		8.2.6 Presupuesto de Egresos Ejercido	8.2.5 Presupuesto de Egresos Devengado
3	Por el pago de transferencias internas y asignaciones al sector público.	Cheques, ficha de depósito y/o transferencia bancaria.	Frecuente	2.1.1.5 Transferencias Otorgadas por Pagar a Corto Plazo	1.1.1.2 Bancos/ Tesorería	8.2.7 Presupuesto de Egresos Pagado	8.2.6 Presupuesto de Egresos Ejercido

Tlachichuca

4	Por el devengado de transferencias al resto del sector público.	Oficio de autorización o documento equivalente.	Frecuente	5.2.2.1 Transferencias a Entidades Paraestatales o 5.2.2.2 Transferencias a Entidades Federativas y Municipios	2.1.1.5 Transferencias Otorgadas por Pagar a Corto Plazo	8.2.5 Presupuesto de Egresos Devengado	8.2.4 Presupuesto de Egresos Comprometido
5	Por la expedición de la cuenta por liquidar certificada para el pago de las transferencias al resto del sector público.	Cuenta por liquidar certificada o documento equivalente.	Frecuente			8.2.6 Presupuesto de Egresos Ejercido	8.2.5 Presupuesto de Egresos Devengado
6	Por el pago de las transferencias al resto del sector público.	Cheques, ficha de depósito	Frecuente	2.1.1.5	1.1.1.2 Bancos/	8.2.7 Presupuesto	8.2.6 Presupuesto

Tlachichuca

		y/o transferencia bancaria.		Trans ferenc ias Otorg adas por Pagar a Corto Plazo	Tesore ría	de Egres os Pagad o	de Egres os Ejercid o
7	Por el devengado de subsidios y subvenciones.	Calendari o de pagos del convenio.	Frecue nte	5.2.3. 1 Subsi dios o 5.2.3. 2 Subv encio nes	2.1.1.5 Transf erenci as Otorga das por Pagar a Corto Plazo	8.2.5 Presu puesto de Egres os Deven gado	8.2.4 Presu puesto de Egres os Compr ometid o
8	Por la expedición de la cuenta por liquidar certificada para el pago de los subsidios y subvenciones.	Cuenta por liquidar certificad a o document o equivalen te.	Frecue nte			8.2.6 Presu puesto de Egres os Ejercid o	8.2.5 Presu puesto de Egres os Deven gado
9	Por el pago de subsidios y subvenciones.	Cheque, ficha de depósito y/o transferen cia bancaria.	Frecue nte	2.1.1. 5 Trans ferenc ias Otorg adas	1.1.1.2 Banco s/ Tesore ría	8.2.7 Presu puesto de Egres os Pagad o	8.2.6 Presu puesto de Egres os Ejercid o

Tlachichuca

10	Por el devengado de ayudas sociales.	Calendario de pagos del convenio.	Frecuente	por Pagar a Corto Plazo 5.2.4.1 Ayudas Sociales a Personas 5.2.4.2 Becas 5.2.4.3 Ayudas Sociales a Instituciones 5.2.4.4 Ayudas Sociales por	2.1.1.5 Transferencias Otorgadas por Pagar a Corto Plazo	8.2.5 Presupuesto de Egresos Devengado	8.2.4 Presupuesto de Egresos Comprometido
----	--------------------------------------	-----------------------------------	-----------	--	--	--	---

Tlachichuca

				Desastres Naturales y Otros Siniestros			
--	--	--	--	--	--	--	--

III.1.4 TRANSFERENCIAS, ASIGNACIONES, SUBSIDIOS Y OTRAS AYUDAS

No.	CONCEPTO	DOCUMENTO FUENTE	PERIODICIDAD	REGISTRO			
				CONTABLE		PRESUPUESTAL	
				CARGO	ABONO	CARGO	ABONO
11	Por la expedición de la cuenta por liquidar certificada para el pago de ayudas sociales.	Cuenta por liquidar certificada o documento equivalente.	Frecuente			8.2.6 Presupuesto de Egresos Ejercido	8.2.5 Presupuesto de Egresos Devengado
12	Por el pago de ayudas sociales.	Cheque, ficha de depósito y/o transferencia bancaria.	Frecuente	2.1.1.5 Transferencias Otorgadas por Pagar a Corto Plazo	1.1.1.2 Bancos/ Tesorería	8.2.7 Presupuesto de Egresos Pagado	8.2.6 Presupuesto de Egresos Ejercido

Tlachichuca

13	Por el devengado de pensiones y jubilaciones.	Oficio de autorización o documento equivalente.	Frecuente	5.2.5.1 Pensiones o 5.2.5.2 Jubilaciones o 5.2.5.9 Otras Pensiones y Jubilaciones	2.1.1.5 Transferencias Otorgadas por Pagar a Corto Plazo	8.2.5 Presupuesto de Egresos Devengado	8.2.4 Presupuesto de Egresos Comprometido
14	Por la expedición de la cuenta por liquidar certificada para el pago de pensiones y jubilaciones.	Cuenta por liquidar certificada o documento equivalente.	Frecuente			8.2.6 Presupuesto de Egresos Ejercido	8.2.5 Presupuesto de Egresos Devengado
15	Por el pago de pensiones y jubilaciones.	Cheque, ficha de depósito y/o transferencia bancaria.	Frecuente	2.1.1.5 Transferencias Otorgadas por	1.1.1.2 Bancos/ Tesorería	8.2.7 Presupuesto de Egresos Pagado	8.2.6 Presupuesto de Egresos Ejercido

Tlachichuca

16	Por el devengado de transferencias a fideicomisos, mandatos y contratos análogos.	Calendario de pago del contrato.	Frecuente	<p>Pagar a Corto Plazo</p> <p>5.2.6.1 Transferencias a Fideicomisos, Mandatos y Contratos Análogos al Gobierno o</p> <p>5.2.6.2 Transferencias a Fideicomisos, Mandatos y Contratos Análogos a Entidades</p>	<p>2.1.1.5 Transferencias Otorgadas por Pagar a Corto Plazo</p>	<p>8.2.5 Presupuesto de Egresos Devengado</p>	<p>8.2.4 Presupuesto de Egresos Comprometido</p>
----	---	----------------------------------	-----------	--	---	---	--

Tlachichuca

				Parae statale s			
17	Por la expedición de la cuenta por liquidar certificada para el pago de transferencias a fideicomisos, mandatos y contratos análogos.	Cuenta por liquidar certificad a o document o equivalente.	Frecue nte			8.2.6 Presu puesto de Egres os Ejercid o	8.2.5 Presu puesto de Egres os Deven gado
18	Por el pago de transferencias a fideicomisos, mandatos y contratos análogos.	Cheque, ficha de depósito y/o transferen cia bancaria.	Frecue nte	2.1.1. 5 Trans ferenc ias Otorg adas por Pagar a Corto Plazo	1.1.1.2 Banco s/ Tesor ería	8.2.7 Presu puesto de Egres os Pagad o	8.2.6 Presu puesto de Egres os Ejercid o
19	Por el devengado de transferencias a la seguridad social por obligación de Ley.	Calendari o de pago o document o equivalente.	Frecue nte	5.2.7. 1 Trans ferenc ias por Oblig ación de Ley	2.1.1.5 Transf erenci as Otorga das por Pagar a Corto Plazo	8.2.5 Presup uesto de Egreso s Deven gado	8.2.4 Presup uesto de Egreso s Compr ometid o
20	Por la expedición de la cuenta por liquidar	Cuenta por	Frecue nte			8.2.6 Presu	8.2.5 Presu

Tlachichuca

	certificada para el pago de transferencias a la seguridad social por obligación de Ley.	liquidar certificad a o document o equivalente.				puesto de Egresos Ejercid o	puesto de Egresos Deven gado
21	Por el pago de las transferencias a la seguridad social por obligación de Ley.	Cheque, ficha de depósito y/o transferencia bancaria.	Frecue nte	2.1.1.5	1.1.1.2 Bancos/ Tesore ría	8.2.7 Presu puesto de Egresos Pagad o	8.2.6 Presu puesto de Egresos Ejercid o
				Transferenc ias Otorg adas por Pagar a Corto Plazo			

III.1.4 TRANSFERENCIAS, ASIGNACIONES, SUBSIDIOS Y OTRAS AYUDAS

No	CONCEPTO	DOCUME NTO FUENTE	PERIO DI- CIDAD	REGISTRO			
				CONTABLE		PRESUPUEST AL	
				CAR GO	ABON O	CARG O	ABON O
22	Por el devengado de donativos.	Oficio de autorizaci ón o document o equivalente.	Frecue nte	5.2.8.1	2.1.1.5	8.2.5	8.2.4
				Donat ivos a Institucione s sin Fines de Lucro	Transf erenci as Otorga das por Pagar a	Presu puesto de Egresos Deven gado	Presu puesto de Egresos Compr ometid o

Tlachichuca

				o 5.2.8. 2 Donat ivos a Entid ades Feder ativas y Munic ipios o 5.2.8. 3 Donat ivos a Fideic omiso s, Mand atos y Contr atos Análo gos Priva dos o 5.2.8. 4 Donat ivos a Fideic omiso s, Mand	Corto Plazo		
--	--	--	--	---	----------------	--	--

Tlachichuca

				atos y Contratos Análogos Estatales o			
				5.2.8.5			
				Donativos Internacionales			
23	Por la expedición de la cuenta por liquidar certificada para el pago de donativos.	Cuenta por liquidar certificada o documento equivalente.	Frecuente			8.2.6 Presupuesto de Egresos Ejercido	8.2.5 Presupuesto de Egresos Devengado
24	Por el pago de los donativos	Cheque, ficha de depósito y/o transferencia bancaria.	Frecuente	2.1.1.5 Transferencias Otorgadas por Pagar a	1.1.1.2 Bancos/ Tesorería	8.2.7 Presupuesto de Egresos Pagado	8.2.6 Presupuesto de Egresos Ejercido

Tlachichuca

25	Por el devengado de transferencias al exterior.	Calendario de pago del convenio o documento equivalente.	Frecuente	Corto Plazo 5.2.9.1 Transferencias al Exterior a Gobiernos Extranjeros y Organismos Internacionales 5.2.9. Transferencias al Sector Privado Externo	2.1.1.5 Transferencias Otorgadas por Pagar a Corto Plazo	8.2.5 Presupuesto de Egresos Devengado	8.2.4 Presupuesto de Egresos Comprometido
26	Por la expedición de la cuenta por liquidar certificada para el pago de transferencias al exterior.	Cuenta por liquidar certificada o documento	Frecuente			8.2.6 Presupuesto de Egresos	8.2.5 Presupuesto de Egresos

Tlachichuca

27	Por el pago de transferencias al exterior.	o equivalente. Cheque, ficha de depósito y/o Transferencia bancaria.	Frecuente	2.1.1.5 Transferencias Otorgadas por Pagar a Corto Plazo	1.1.1.2 Bancos/ Tesorería	Ejercido 8.2.7 Presupuesto de Egresos Pagado	Devenido 8.2.6 Presupuesto de Egresos Ejercido
NOTA: Registros automáticos.							

III.1.5 PARTICIPACIONES Y APORTACIONES

No.	CONCEPTO	DOCUMENTO FUENTE	PERIODICIDAD	REGISTRO			
				CONTABLE		PRESUPUESTAL	
				CARGO	ABONO	CARGO	ABONO
1	Por el devengado de participaciones.	Calendario de pago de convenio o documento equivalente.	Frecuente	5.3.1.1 Participaciones de la Federación a Entidad	2.1.1.4 Participaciones y Aportaciones por Pagar a CP	8.2.5 Presupuesto de Egresos Devengado	8.2.4 Presupuesto de Egresos Comprometido

Tlachichuca

				ades Feder ativas y Munic ipios o 5.3.1. 2 Partici pacio nes de las Entid ades Feder ativas a los Munic ipios			
2	Por el devengado de aportaciones.	Calendari o de pago de convenio document o equivalen te.	Frecue nte	5.3.2. 1 Aport acion es de la Feder ación a Entid ades Feder ativas y Munic ipios o	2.1.1.4 Partici pacion es y Aporta ciones por Pagar a CP	8.2.5 Presu puesto de Egres os Deven gado	8.2.4 Presu puesto de Egres os Compr ometid o

Tlachichuca

				5.3.2. 2 Aportaciones de las Entidades Federativas a los Municipios			
3	Por el devengado de convenios.	Calendario de pago de convenio o documento equivalente.	Frecuente	5.3.3. 1 Convenios de Reasignación o	2.1.1.4 Participaciones y Aportaciones por Pagar a CP	8.2.5 Presupuesto de Egresos Devengado	8.2.4 Presupuesto de Egresos Comprometido
4	Por la expedición de la cuenta por liquidar certificada para el pago de participaciones,	Cuenta por liquidar certificada o documento	Frecuente	5.3.3. 2 Convenios de Descentralización y Otros		8.2.6 Presupuesto de Egresos	8.2.5 Presupuesto de Egresos

Tlachichuca

	aportaciones y o convenios. equivalente.					Ejercid o	Deven gado
5	Por el pago de participaciones, aportaciones y convenios.	Oficio de autorizaci ón, cheque, ficha de depósito y/o transferencia bancaria.	Frecue nte	2.1.1. 4 Participa ciones y Aport acion es por Pagar a CP	1.1.1.2 Banco s/ Tesore ría	8.2.7 Presu puesto de Egres os Pagad o	8.2.6 Presu puesto de Egres os Ejercid o
<p>NOTA: Registros automáticos.</p>							

III.2.1 COMPRA DE BIENES

No .	CONCEPTO	DOCUME NTO FUENTE	PERIO DI- CIDAD	REGISTRO			
				CONTABLE		PRESUPUEST AL	
				CAR GO	ABON O	CARG O	ABON O
1	EJEMPLO PARA BIENES INMUEBLES Por el devengado de la adquisición de bienes inmuebles.	Acta de recepción de bienes o	Frecue nte	1.2.3. 1 Terrenos	2.1.1.2 Proveedores por	8.2.5 Presu puesto de	8.2.4 Presu puesto de

Tlachichuca

		document o equivalen te.		o	Pagar a Corto Plazo	Egres os Deven gado	Egres os Compr ometid o
2	Por la expedición de cuenta por liquidar certificada por la adquisición de bienes inmuebles.	Cuenta por liquidar certificada o document o equivalente.	Frecue nte	1.2.3. 2 Vivien das o 1.2.3. 3 Edifici os no Habit acion ales o 1.2.3. 9 Otros Biene s Inmue bles		8.2.6 Presu puesto de Egres os Ejercid o	8.2.5 Presu puesto de Egres os Deven gado
3	Por el pago de la adquisición de bienes inmuebles.	Cheque, ficha de depósito y/o	Frecue nte	2.1.1. 2 Prove edore	1.1.1.2 Banco s/	8.2.7 Presu puesto de	8.2.6 Presu puesto de

Tlachichuca

		transferencia bancaria.		s por Pagar a Corto Plazo	Tesorería	Egresos Pagados	Egresos Ejercidos
	<p>NOTA: Registros automáticos. Se complementa con la guía V.2.2. Anticipos a Proveedores.</p>						

III.2.2 EJECUCIÓN DE OBRAS PÚBLICAS EN BIENES DE DOMINIO PÚBLICO

No.	CONCEPTO	DOCUMENTO FUENTE	PERIODICIDAD	REGISTRO	
				CONTABLE	PRESUPUESTAL

Tlachichuca

				CAR GO	ABON O	CARG O	ABON O
1	Obras por contrato Por los estudios, formulación y evaluación de proyectos por obras públicas en bienes de dominio público por contrato.	Factura o contrato.	Frecue nte	1.2.7. 1 Estudi os, Form ulació n y Evalu ación de Proye ctos	2.1.1.3 Contra tistas por Obras Públic as por Pagar a Corto Plazo	8.2.5 Presu puesto de Egres os Deven gado	8.2.4 Presu puesto de Egres os Compr ometid o
2	Por la expedición de la cuenta por liquidar certificada para el pago de los estudios, formulación y evaluación de proyectos por obras públicas en bienes de dominio público por contrato.	Cuenta por liquidar certificada o documento equivalente.	Frecue nte			8.2.6 Presu puesto de Egres os Ejercid o	8.2.5 Presu puesto de Egres os Deven gado
3	Por el pago de los estudios, formulación y evaluación de proyectos por obras públicas en bienes de dominio público por contrato.	Cheque, ficha de depósito y/o transferencia bancaria.	Frecue nte	2.1.1. 3 Contr atista s por Obras Públic as por Pagar a Corto Plazo	1.1.1.2 Banco s/ Tessore ría 2.1.1.7 Reten ciones y Contrib ucione s por	8.2.7 Presu puesto de Egres os Pagad o	8.2.6 Presu puesto de Egres os Ejercid o

Contraloría Municipal

Tlachichuca

4	Por la capitalización de los estudios, formulación y evaluación de proyectos por obras públicas en bienes de dominio público por contrato.	Expediente de obra.	Frecuente	1.2.3.5 Construcciones en Proceso en Bienes de Dominio Público 1.2.3.5.1 Edificación Habitacional en Proceso 1.2.3.5.2 Edificación no Habitacional en Proceso	Pagara Corto Plazo 1.2.7.1 Estudios, Formulación y Evaluación de Proyectos		
---	--	---------------------	-----------	---	---	--	--

Tlachichuca

				1.2.3. 5.3 Const rucció n de Obras para el Abast ecimi ento de Agua, Petról eo, Gas, Electri cidad y eleco munic acion es en Proce so 1.2.3. 5.4 Divisi ón de Terre nos y Const rucció n de Obras de Urban izació			
--	--	--	--	--	--	--	--

Contraloría Municipal

Tlachichuca

5	Por el devengado de obras públicas en bienes de dominio público por contrato.	Estimación de obra o finiquito debidamente validados.	Frecuente	<p>n en Proceso 1.2.3.5 Construcciones en Proceso en Bienes de Dominio Público</p> <p>1.2.3.5.1 Edificación Habitacional en Proceso</p> <p>1.2.3.5.2 Edificación no Habitacional en Proceso</p>	2.1.1.3 Contratistas por Obras Públicas por Pagar a Corto Plazo	8.2.5 Presupuesto de Egresos Devengado	8.2.4 Presupuesto de Egresos Comprometido
---	---	---	-----------	---	---	--	---

III.2.2 EJECUCIÓN DE OBRAS PÚBLICAS EN BIENES DE DOMINIO PÚBLICO

Tlachichuca

No .	CONCEPTO	DOCUMEN TO FUENTE	PERIO DI- CIDAD	REGISTRO				
				CONTABLE		PRESUPUEST AL		
				CAR GO	ABON O	CARG O	ABON O	
				1.2.3. 5.3 Const rucció n de Obras para el Abast ecimi ento de Agua, Petról eo, Gas, Electri cidad y Telec omuni cacio nes en Proce so				
				1.2.3. 5.4 Divisi ón de Terre nos y				

Contraloría Municipal

Tlachichuca

				Const rucció n de Obras de Urban izació n en Proce so 1.2.3. 5.5 Const rucció n de Vías de Comu nicaci ón en Proce so 1.2.3. 5.6 Otras Const ruccio nes de Ingeni ería Civil u Obra Pesa da en Proce so			
--	--	--	--	---	--	--	--

Tlachichuca

				1.2.3. 5.7 Instalaciones y Equipamiento en Construcciones en Proceso		
				1.2.3. 5.9 Trabajos de Acabados en Edificaciones y Otros Trabajos Especializados en Proceso		
6	Por la expedición de la cuenta por liquidar certificada para el pago de obras públicas en bienes de	Cuenta por liquidar certificada	Frecuente		8.2.6 Presupuesto de Egres	8.2.5 Presupuesto de Egres

Tlachichuca

	dominio público por contrato.	documento equivalente.				os Ejercidos	os Devenidos
7	Por el pago de obras públicas en bienes de dominio público por contrato.	Cheque, ficha de depósito y/o transferencia bancaria.	Frecuente	2.1.1.3 Contratistas por Obras públicas por Pagar a Corto Plazo	1.1.1.2 Bancos/ Tesorería 2.1.1.7 Retenciones y Contribuciones por Pagar a Corto Plazo	8.2.7 Presupuesto de Egresos Pagado	8.2.6 Presupuesto de Egresos Ejercido
	Obras por administración						
1	Por el devengado de gastos de servicios personales de obras públicas en bienes de dominio público, por administración con tipo de gasto de capital.	Resumen de nómina, lista de raya o documento equivalente.	Frecuente	5.1.1.1 remuneraciones al Personal de Carácter Permanente	2.1.1.1 Servicios Personales por Pagar a Corto Plazo	8.2.5 Presupuesto de Egresos Devenido	8.2.4 Presupuesto de Egresos Comprometido

Tlachichuca

				5.1.1.2 Remuneraciones al Personal de Carácter Transitorio	2.1.1.7 Retenciones y Contribuciones por Pagar a Corto Plazo		
				5.1.1.3 remuneraciones Adicionales y Especiales			

III.2.2 EJECUCIÓN DE OBRAS PÚBLICAS EN BIENES DE DOMINIO PÚBLICO

No.	CONCEPTO	DOCUMENTO FUENTE	PERIODICIDAD	REGISTRO			
				CONTABLE		PRESUPUESTAL	
				CARGO	ABONO	CARGO	ABONO
				5.1.1.5 Otras			

Contraloría Municipal

Tlachichuca

				Prestaciones Sociales y Económicas 5.1.1.6 Pago de Estímulos a Servidores Públicos 1.2.3.5 Construcciones en Proceso en Bienes de Dominio Público 1.2.3.5.1 Edificación Habitación	5.1.1.1 Remuneraciones al Personal de Carácter Permanente 5.1.1.2 Remuneraciones al Perso		
2	Por la capitalización de servicios personales a construcciones en proceso de bienes de dominio público, por administración (registro simultáneo con 1).	Expediente de obra.	Frecuente				

Tlachichuca

				al en Proce so o	nal de Caráct er Transit orio o		
				1.2.3. 5.2 Edific ación no Habit ación al en Proce so o	5.1.1.3 Remu neraci ones Adicio nales y Especi ales o		
					5.1.1.5 Otras Presta ciones Social es y Econó micas o		
				1.2.3. 5.3 Const rucció n de Obras para el Abast ecimi ento de Agua,	5.1.1.6 Pago de Estímu los a Servid ores Públic os		

Tlachichuca

				Petról eo, Gas, Electri cidad y Telec omuni cacio nes en Proce so o 1.2.3. 5.4 Divisi ón de Terre nos y Const rucció n de Obras de Urban izació n en Proce so o 1.2.3. 5.5 Const rucció n de Vías de Comu			
--	--	--	--	---	--	--	--

Contraloría Municipal

Tlachichuca

				nicación en Proceso o 1.2.3. 5.6 Otras Construcciones de Ingeniería Civil u Obra Pesada en Proceso o 1.2.3. 5.7 Instalaciones y Equipamiento en Construcciones en Proceso o			
--	--	--	--	--	--	--	--

III.2.2 EJECUCIÓN DE OBRAS PÚBLICAS EN BIENES DE DOMINIO PÚBLICO

Tlachichuca

No	CONCEPTO	DOCUMENTO FUENTE	PERIODICIDAD	REGISTRO			
				CONTABLE		PRESUPUESTAL	
				CARGO	ABONO	CARGO	ABONO
3	Por la expedición de la cuenta por liquidar certificada para el pago de servicios personales de obras públicas en bienes de dominio público por administración con tipo de gasto de capital.	Cuenta por liquidar certificada o documento equivalente.	Frecuente	1.2.3.5.9 Trabajos de Acabados en Edificaciones y Otros Trabajos Especializados en Proceso		8.2.6 Presupuesto de Egresos Ejercido	8.2.5 Presupuesto de Egresos Devengado
4	Por el pago de los gastos por servicios personales de obras	Cheque, ficha de depósito	Frecuente	2.1.1.1 Servici	1.1.1.2 Bancos/	8.2.7 Presupuesto	8.2.6 Presupuesto

Contraloría Municipal

Tlachichuca

	públicas en bienes de dominio público por administración con tipo de gasto de capital.	y/o transferencia bancaria.		ios Personales por Pagar a Corto Plazo	Tesorería	de Egresos Pagado	de Egresos Ejercido
5	Por el devengado de la adquisición de materiales y suministros de obras públicas en bienes de dominio público, por administración con tipo de gasto de capital.	Factura, contrato, constancia de recepción de los bienes o documento equivalente.	Frecuente	5.1.2.4 Materiales y Artículos de Construcción y de Reparación	2.1.1.2 Proveedores por Pagar a Corto Plazo	8.2.5 Presupuesto de Egresos Devengado	8.2.4 Presupuesto de Egresos Comprometido
				5.1.2.6 Combustibles, Lubricantes y Aditivos			
				5.1.2.7 Vestuario, Blancos, Prend			

Tlachichuca

				as de Prote cción y Artícu los Depor tivos o 5.1.2. 9 Herra mienta s, Refac cione s y Acces orios Meno res 1.2.3. 5 Const ruccio nes en Proce so en Biene s de Domi nio Públic o 1.2.3. 5.1 Edific			
6	Por la capitalización de materiales y suministros a construcciones en proceso de bienes de dominio público, por administración (registro simultáneo con 5).	Expedient e de obra.	Frecue nte	5.1.2.4 Materi ales y Artícu los de Constr ucción y de Repar ación o 5.1.2.6 Comb ustible			

Tlachichuca

				ación Habitacion al en Proceso o 1.2.3.5.2 Edificación no Habitacion al en Proceso o 1.2.3.5.3 Construcción de Obras para el Abastecimiento de Agua, Petróleo, Gas, Electri	s, Lubricantes y Aditivos o 5.1.2.7 Vestuario, Blancos, Prendas de Protección y Artículos Deportivos o 5.1.2.9 Herramientas, Refacciones y Accesorios Menores		
--	--	--	--	--	--	--	--

Tlachichuca

				cidad y Telec omuni cacio nes en Proce so o			
--	--	--	--	---	--	--	--

III.2.2 EJECUCIÓN DE OBRAS PÚBLICAS EN BIENES DE DOMINIO PÚBLICO

No .	CONCEPTO	DOCUME NTO FUENTE	PERIO DI- CIDAD	REGISTRO			
				CONTABLE		PRESUPUEST AL	
				CAR GO	ABON O	CARG O	ABON O
				1.2.3. 5.4 Divisi ón de Terre nos y Const rucció n de Obras de Urban izació n en Proce so o 1.2.3. 5.5 Const rucció n de			

Tlachichuca

				Vías de Comunicación en Proceso o 1.2.3. 5.6 Otras Construcciones de Ingeniería Civil u Obra Pesada en Proceso o 1.2.3. 5.7 Instalaciones y Equipamiento en Construcciones en			
--	--	--	--	---	--	--	--

Tlachichuca

				Proceso o 1.2.3. 5.9 Trabajos de Acabados en Edificaciones y Otros Trabajos Especializados en Proceso			
7	Por la expedición de la cuenta por liquidar certificada para el pago de materiales y suministros de obras públicas en bienes de dominio público, por administración con tipo de gasto de capital.	Cuenta por liquidar certificada o documento equivalente.	Frecuente			8.2.6 Presupuesto de Egresos Ejercido	8.2.5 Presupuesto de Egresos Devengado
8	Por el pago por adquisición de materiales y suministros de obras públicas en bienes de dominio público, por	Cheque, ficha de depósito y/o transferen	Frecuente	2.1.1.2 Proveedores por Pagar	1.1.1.2 Bancos/ Tesorería	8.2.7 Presupuesto de Egresos	8.2.6 Presupuesto de Egresos

Tlachichuca

	administración con tipo de gasto de capital.	cia bancaria.		a Corto Plazo		Pagado	Ejercido
9	Por el devengado de la contratación de servicios generales de obras públicas en bienes de dominio público, por administración con tipo de gasto de capital.	Contrato, factura o documento equivalente.	Frecuente	5.1.3.1 Servicios Básicos o 5.1.3.2 Servicios de Arrendamiento o 5.1.3.3 Servicios Profesionales, Científicos y Técnicos y Otros Servicios o 5.1.3.5 Servicios de	2.1.1.2 Proveedores por Pagar a Corto Plazo	8.2.5 Presupuesto de Egresos Devengado	8.2.4 Presupuesto de Egresos Comprometido

Tlachichuca

				Instalación, Reparación, Mantenimiento y Conservación			
--	--	--	--	---	--	--	--

III.2.2 EJECUCIÓN DE OBRAS PÚBLICAS EN BIENES DE DOMINIO PÚBLICO

No.	CONCEPTO	DOCUMENTO FUENTE	PERIODICIDAD	REGISTRO			
				CONTABLE		PRESUPUESTAL	
				CARGO	ABONO	CARGO	ABONO
				5.1.3.6			
				Servicios de Comunicación Social y Publicidad			
				5.1.3.7			
				Servicios de Traslado y			

Tlachichuca

				Viáticos		
				5.1.3.9		
				Otros Servicios Generales		
10	Por la capitalización de servicios generales, a construcciones en proceso de bienes de dominio público, por administración (registro simultáneo con 9).	Expediente de obra.	Frecuente	1.2.3.5	5.1.3.1	
				Constucciones en Proceso en Bienes de Dominio Público	Servicios Básicos	
				1.2.3.5.1	5.1.3.2	
				Edificación Habitacional en Proceso	Servicios de Arrendamiento	
				1.2.3.5.2	5.1.3.3	
				Edificación	Servicios Profesi	

Tlachichuca

				no Habitacion al en Proceso o 1.2.3. 5.3 Const rucción de Obras para el Abast ecimi ento de Agua, Petró leo, Gas, Electri cidad y Telec omuni cacio nes en Proce so o 1.2.3. 5.4 Divisi	onales, Científi cos y Técnic os y Otros Servi cios o 5.1.3.5 Servi cios de Instala ción, Repar ación, Mante nimient o y Conse rvació n o 5.1.3.6 Servi cios de		
--	--	--	--	--	--	--	--

Tlachichuca

				ón de Terre nos y Const rucció n de Obras de Urban izació n en Proce so o 1.2.3. 5.5 Const rucció n de Vías de Comu nicaci ón en Proce so o 1.2.3. 5.6 Otras Const ruccio nes de Ingeni ería Civil u Obra	Comu nicació n Social y Publici dad o 5.1.3.7 Servici os de Trasla do y Viático s o 5.1.3.9 Otros Servici os Gener ales		
--	--	--	--	---	--	--	--

Tlachichuca

				Pesa da en Proce so o 1.2.3. 5.7 Instal acion es y Equip amien to en Const ruccio nes en Proce so o 1.2.3. 5.9 Traba jos de Acab ados en Edific acione s y Otros Traba jos Espe cializa dos en			
--	--	--	--	--	--	--	--

Tlachichuca

				Proce so			
--	--	--	--	-------------	--	--	--

III.2.2 EJECUCIÓN DE OBRAS PÚBLICAS EN BIENES DE DOMINIO PÚBLICO

No	CONCEPTO	DOCUME NTO FUENTE	PERIO DI- CIDAD	REGISTRO			
				CONTABLE		PRESUPUEST AL	
				CAR GO	ABON O	CARG O	ABON O
11	Por la expedición de la cuenta por liquidar certificada para el pago de servicios generales de obras públicas en bienes de dominio público, por administración con tipo de gasto de capital.	Cuenta por liquidar certificada o documento equivalente.	Frecue nte			8.2.6 Presu puesto de Egres os Ejercid o	8.2.5 Presu puesto de Egres os Deven gado
12	Por el pago de servicios generales de obras públicas en bienes de dominio público, por administración con tipo de gasto de capital.	Cheque, ficha de depósito y/o transferencias bancarias.	Frecue nte	2.1.1. 2 Prove edore s por Pagar a Corto Plazo	1.1.1.2 Banco s/ Tesore ría	8.2.7 Presu puesto de Egres os Pagad o	8.2.6 Presu puesto de Egres os Ejercid o
	Por la expedición de la Cuenta por Liquidar Certificada para el pago de las retenciones a favor de terceros.	Cuenta por Liquidar certificada o documento equivalente.	Frecue nte			8.2.6 Presu puesto de Egres os Ejercid o	8.2.5 Presu puesto de Egres os Deven gado

Tlachichuca

13	Por el pago de las retenciones a favor de terceros.	Cheque, ficha de depósito y/o transferencias bancarias .	Frecuente	2.1.1.7 Retenciones y Contribuciones por Pagar a Corto Plazo	1.1.1.2 Bancos/ Tesorería	8.2.7 Presupuesto de Egresos Pagado	8.2.6 Presupuesto de Egresos Ejercido
----	---	--	-----------	--	---------------------------	-------------------------------------	---------------------------------------

Tlachichuca

	NOTA						
	Se complementa con la guía V.2.3. Anticipos a Contratistas por Obra Pública.						

III.2.3 EJECUCIÓN DE OBRAS PÚBLICAS EN BIENES PROPIOS

No.	CONCEPTO	DOCUMENTO FUENTE	PERIODICIDAD	REGISTRO			
				CONTABLE		PRESUPUESTAL	
				CARGO	ABONO	CARGO	ABONO
1	Obras por contrato Por los estudios, formulación y evaluación de proyectos de obras públicas en bienes propios por contrato.	Factura o contrato.	Frecuente	1.2.7.1 Estudios, Formulación y Evaluación de Proyectos	2.1.1.3 Contratistas por Obras Públicas por Pagar a Corto Plazo	8.2.5 Presupuesto de Egresos Devengado	8.2.4 Presupuesto de Egresos Comprometido
2	Por la expedición de la cuenta por liquidar certificada para el pago de los estudios, formulación y	Cuenta por liquidar certificada	Frecuente			8.2.6 Presupuesto de Egresos	8.2.5 Presupuesto de Egresos

Tlachichuca

	<p>evaluación de proyectos de obras públicas en bienes propios por contrato.</p> <p>Por el pago de los estudios, formulación y evaluación de proyectos de obras públicas en bienes propios por contrato.</p>	<p>documentos o equivalente.</p> <p>Cheque, ficha de depósito y/o transferencia bancaria.</p>	<p>Frecuente</p>	<p>2.1.1.3</p> <p>Contratistas por Obras Públicas por Pagar a Corto Plazo</p>	<p>1.1.1.2</p> <p>Bancos/ Tesorería</p> <p>2.1.1.7</p> <p>Retenciones y Contribuciones por Pagar a Corto Plazo</p>	<p>8.2.7</p> <p>Presupuesto de Egresos Pagado</p>	<p>8.2.6</p> <p>Presupuesto de Egresos Ejercido</p>
<p>4</p>	<p>Por la capitalización de los estudios, formulación y evaluación de proyectos de obras públicas en bienes propios por contrato.</p>	<p>Expediente de obra.</p>	<p>Frecuente</p>	<p>1.2.3.6</p> <p>Construcciones en Proceso en Bienes Propios</p> <p>1.2.3.6.1</p> <p>Edificación Habitación</p>	<p>1.2.7.1</p> <p>Estudios, Formulación y Evaluación de Proyectos</p>		

Tlachichuca

				al en Proce so o 1.2.3. 6.2 Edific ación no Habit acion al en Proce so o 1.2.3. 6.3 Const rucció n de Obras para el Abast ecimi ento de Agua, Petról eo, Gas, Electri cidad y Telec omuni cacio nes en			
--	--	--	--	--	--	--	--

Tlachichuca

				Proce so o 1.2.3. 6.4 Divisi ón de Terre nos y Const rucció n de Obras de Urban izació n en Proce so o 1.2.3. 6.5 Const rucció n de Vías de Comu nicaci ón en Proce so o 1.2.3. 6.6 Otras Const ruccio			
--	--	--	--	---	--	--	--

Tlachichuca

				nes de Ingeni ería Civil u Obra Pesa da en Proce so o			
--	--	--	--	---	--	--	--

III.2.3 EJECUCIÓN DE OBRAS PÚBLICAS EN BIENES PROPIOS

No .	CONCEPTO	DOCUME NTO FUENTE	PERIO DI- CIDAD	REGISTRO			
				CONTABLE		PRESUPUEST AL	
				CAR GO	ABON O	CARG O	ABON O
				1.2.3. 6.7 Instal acion es y Equip amien to en			
				Const ruccio nes en Proce so o 1.2.3. 6.9 Traba			

Tlachichuca

				jos de Acab ados en Edific acion es y Otros Traba jos Espec ializa dos en Proce so 1.2.3. 6 Const ruccio nes en Proce so en Biene s Propi os 1.2.3. 6.1 Edific ación Habit acion al en			
5	Por el devengado por obras públicas en bienes propios por contrato.	Estimación de obra o finiquito debidamente validados.	Frecuente	2.1.1.3	Contra tistas por Obras Públic as por Pagar a Corto Plazo	8.2.5 Presu puesto de Egres os Deven gado	8.2.4 Presu puesto de Egres os Compr ometid o

Tlachichuca

				Proce so o 1.2.3. 6.2 Edific ación no Habit acion al en Proce so o 1.2.3. 6.3 Const rucció n de Obras para el Abast ecimi ento de Agua, Petról eo, Gas, Electri cidad y Telec omuni cacio nes en Proce so o			
--	--	--	--	--	--	--	--

Tlachichuca

				1.2.3. 6.4 Divisi ón de Terre nos y Const rucció n de Obras de Urban izació n en Proce so o 1.2.3. 6.5 Const rucció n de Vías de Comu nicaci ón en Proce so o 1.2.3. 6.6 Otras Const ruccio nes de Ingeni ería			
--	--	--	--	---	--	--	--

Tlachichuca

				Civil u Obra Pesa da en Proce so o			
--	--	--	--	--	--	--	--

III.2.3 EJECUCIÓN DE OBRAS PÚBLICAS EN BIENES PROPIOS

No .	CONCEPTO	DOCUME NTO FUENTE	PERIO DI- CIDAD	REGISTRO			
				CONTABLE		PRESUPUEST AL	
				CAR GO	ABON O	CARG O	ABON O
				1.2.3. 6.7 Instal acion es y Equip amien to en Const ruccio nes en Proce so o			
				1.2.3. 6.9 Traba jos de Acab			

Contraloría Municipal

Tlachichuca

				ados en Edific acion es y Otros Traba jos Espec ializa dos en Proce so			
6	Por la expedición de la cuenta por liquidar certificada para el pago de obras públicas en bienes propios por contrato.	Cuenta por liquidar certificada o documento equivalente.	Frecue nte			8.2.6 Presu puesto de Egres os Ejercid o	8.2.5 Presu puesto de Egres os Deven gado
7	Por el pago de obras públicas en bienes propios por contrato.	Cheque, ficha de depósito y/o transferencia bancaria.	Frecue nte	2.1.1. 3 Contr atista s por Obras Públic as por Pagar a Corto Plazo	1.1.1.2 Banco s/ Tesore ría 2.1.1.7 Reten ciones	8.2.7 Presu puesto de Egres os Pagad o	8.2.6 Presu puesto de Egres os Ejercid o

Tlachichuca

					y Contribuciones por pagar a Corto Plazo		
1	Obras por administración Por el devengado de los gastos por servicios personales de obras públicas en bienes propios por administración, con tipo de gasto de capital.	Resumen de nómina, lista de raya o documento equivalente.	Frecuente	5.1.1.1 Remuneraciones al Personal de Carácter Permanente 5.1.1.2 Remuneraciones al Personal de Carácter Transitorio	2.1.1.1 Servicios Personales por Pagar a Corto Plazo 2.1.1.7 Retenciones y Contribuciones por Pagar a Corto Plazo	8.2.5 Presupuesto de Egresos Devengado	8.2.4 Presupuesto de Egresos Comprometido

Tlachichuca

				5.1.1. 3 Remuneraciones Adicionales y Especiales o 5.1.1. 5 Otras Prestaciones Social es y Econ ómica s o 5.1.1. 6 Pago de Estím ulos a Servi dores Públic os			
--	--	--	--	---	--	--	--

III.2.3 EJECUCIÓN DE OBRAS PÚBLICAS EN BIENES PROPIOS

No .	CONCEPTO	DOCUME NTO FUENTE	PERIO DI- CIDAD	REGISTRO	
				CONTABLE	PRESUPUEST AL

Tlachichuca

				CAR GO	ABON O	CARG O	ABON O
2	Por la capitalización de servicios personales a construcciones en proceso de bienes propios por administración (registro simultáneo con 1).	Expediente de obra.	Frecuente	1.2.3.6 Const ruccio nes en proce so en Biene s Propi os	5.1.1.1 Remu neraci ones al Perso nal de Caráct er Perma nente o		
				1.2.3.6.1 Edific ación Habit acion al en Proce so o	5.1.1.2 Remu neraci ones al Perso nal de Caráct er Transit orio o		
				1.2.3.6.2 Edific ación no Habit acion al en Proce so o	5.1.1.3 Remu neraci ones Adicio nales y Especi ales o		
				1.2.3.6.3	5.1.1.5 Otras		

Tlachichuca

				Const rucció n de Obras para el Abast ecimi ento de Agua, Petról eo, Gas, Electri cidad y Telec omuni cacio nes en Proce so o 1.2.3. 6.4 Divisi ón de Terre nos y Const rucció n de Obras de Urban izació	Presta ciones Social es y Econó micas o 5.1.1.6 Pago de Estímu los a Servid ores Públic os		
--	--	--	--	---	---	--	--

Tlachichuca

				n en Proce so o 1.2.3. 6.5 Const rucció n de Vías de Comu nicaci ón en Proce so o 1.2.3. 6.6 Otras Const ruccio nes de Ingeni ería Civil u Obra Pesa da en Proce so o 1.2.3. 6.7 Instal acion es y			
--	--	--	--	---	--	--	--

Tlachichuca

				Equipamiento en Construcciones en Proceso o 1.2.3.6.9 Trabajos de Acabados en Edificaciones y Otros Trabajos Especializado Proceso			
--	--	--	--	--	--	--	--

III.2.3 EJECUCIÓN DE OBRAS PÚBLICAS EN BIENES PROPIOS

No.	CONCEPTO	DOCUMENTO FUENTE	PERIODICIDAD	REGISTRO	
				CONTABLE	PRESUPUESTAL

Contraloría Municipal

Tlachichuca

				CAR GO	ABON O	CARG O	ABON O
3	Por la expedición de la cuenta por liquidar certificada para el pago de los gastos por servicios personales de obras públicas en bienes propios por administración con tipo de gasto de capital.	Cuenta por liquidar certificada o documento equivalente.	Frecuente			8.2.6 Presu puesto de Egres os Ejercid o	8.2.5 Presu puesto de Egres os Deven gado
4	Por el pago de los gastos por servicios personales de obras públicas en bienes propios por administración con tipo de gasto de capital.	Cheque, ficha de depósito y/o transferencia bancaria.	Frecuente	2.1.1. 1 Servic ios Perso nales por Pagar a Corto Plazo	1.1.1.2 Banco s/ Tesore ría	8.2.7 Presu puesto de Egres os Pagad o	8.2.6 Presu puesto de Egres os Ejercid o
5	Por el devengado de la adquisición de materiales y suministros de obras públicas en bienes propios por administración con tipo de gasto de capital.	Factura, contrato, constancia de recepción de los bienes o documento equivalente.	Frecuente	5.1.2. 4 Materi ales y Artícu los de Const rucció n y de Repar ación o 5.1.2. 6	2.1.1.2 Prove edores por Pagar a Corto Plazo	8.2.5 Presu puesto de Egres os Deven gado	8.2.4 Presu puesto de Egres os Compr ometid o

Tlachichuca

				Combustibles, Lubricantes y Aditivos o 5.1.2.7 Vestuario, Blancos, Prendas de Protección y Artículos Deportivos o 5.1.2.9 Herramientas, Refacciones y Accesorios Menores			
--	--	--	--	---	--	--	--

Tlachichuca

6	Por la capitalización de materiales y suministros a construcciones en proceso de bienes propios por administración (registro simultáneo con 5).	Expediente de obra.	Frecuente	1.2.3.6 Const ruccio nes en proce so en Biene s Propi os	5.1.2.4 Materi ales y Artícu los de Constr ucción y de Repar ación o		
				1.2.3.6.1 Edific ación Habit acion al en Proce so o	5.1.2.6 Comb ustible s, Lubric antes y Aditivo s o		
				1.2.3.6.2 Edific ación no Habit acion al en Proce so o	5.1.2.7 Vestua rio, Blanco s, Prend as de Protec ción y Artícu los Deport ivos o		
				1.2.3.6.3	5.1.2.9 Herra		

Tlachichuca

				Const rucció n de Obras para el Abast ecimi ento de Agua, Petról eo, Gas, Electri cidad y Telec omuni cacio nes en Proce so o	mienta s, Refacc iones y Acces orios Menor es		
				1.2.3. 6.4 Divisi ón de Terre nos y Const rucció n de Obras de Urban izació			

Tlachichuca

				n en Proce so o			
--	--	--	--	-----------------------	--	--	--

III.2.3 EJECUCIÓN DE OBRAS PÚBLICAS EN BIENES PROPIOS

No	CONCEPTO	DOCUME NTO FUENTE	PERIO DI- CIDAD	REGISTRO			
				CONTABLE		PRESUPUEST AL	
				CAR GO	ABON O	CARG O	ABON O
				1.2.3. 6.5 Const rucció n de Vías de Comu nicaci ón en Proce so o 1.2.3. 6.6 Otras Const ruccio nes de Ingeni ería Civil u Obra Pesa			

Tlachichuca

				da en Proce so o 1.2.3. 6.7 Instala ciones y Equip amien to en Const ruccio nes en Proce so o 1.2.3. 6.9 Traba jos de Acab ados en Edific acion es y Otros Traba jos Espec ializa dos en			
--	--	--	--	---	--	--	--

Tlachichuca

7	Por la expedición de la cuenta por liquidar certificada para el pago de la adquisición de materiales y suministros de obras públicas en bienes propios, por administración con tipo de gasto de capital.	Cuenta por liquidar certificada o documento equivalente.	Frecuente	Proceso		8.2.6 Presupuesto de Egresos Ejercido	8.2.5 Presupuesto de Egresos Devengado
8	Por el pago de la adquisición de materiales y suministros de obras públicas en bienes propios, por administración con tipo de gasto de capital.	Cheque, ficha de depósito y/o transferencia bancaria.	Frecuente	2.1.1.2 Proveedores por Pagar a Corto Plazo	1.1.1.2 Bancos/ Tesorería	8.2.7 Presupuesto de Egresos Pagado	8.2.6 Presupuesto de Egresos Ejercido
9	Por el devengado de contratación de servicios generales de obras públicas en bienes propios, por administración con tipo de gasto de capital.	Contrato, factura o documento equivalente.	Frecuente	5.1.3.1 Servicios Básicos o	2.1.1.2 Proveedores por Pagar a Corto Plazo	8.2.5 Presupuesto de Egresos Devengado	8.2.4 Presupuesto de Egresos Comprometido
				5.1.3.2 Servicios de Arrendamiento			

Tlachichuca

				0 5.1.3. 3 Servic ios Profe sional es, Cientí ficos y Téchn cos y Otros Servic ios 0 5.1.3. 5 Servic ios de Instal ación, Repar ación, Mante nimie nto y Cons ervaci ón 0			
--	--	--	--	--	--	--	--

III.2.3 EJECUCIÓN DE OBRAS PÚBLICAS EN BIENES PROPIOS

	CONCEPTO			REGISTRO
--	-----------------	--	--	-----------------

Tlachichuca

No		DOCUMENTO FUENTE	PERIODICIDAD	CONTABLE		PRESUPUESTAL	
				CARGO	ABONO	CARGO	ABONO
				5.1.3.6 Servicios de Comunicación Social y Publicidad			
				5.1.3.7 Servicios de Traslado y Viáticos			
				5.1.3.9 Otros Servicios Generales			
10	Por la capitalización de los servicios generales a construcciones en proceso de bienes propios por	Expediente de obra.	Frecuente	1.2.3.6 Construcciones en	5.1.3.1 Servicios Básicos		

Tlachichuca

	administración (registro simultáneo con 9).			proce so en Biene s Propi os 1.2.3. 6.1 Edific ación Habit acion al en Proce so o 1.2.3. 6.2 Edific ación no Habit acion al en Proce so o 1.2.3. 6.3 Const rucción n de Obras para el Abast ecimi ento de Agua,	5.1.3.2 Servi os de Arrend amient o 5.1.3.3 Servi o Profesi onales , Científi cos y Técnic os y Otros Servi os 5.1.3.5 Servi os de Instala ción, Repar ación, Mante		
--	---	--	--	--	---	--	--

Tlachichuca

				Petróleo, Gas, Electricidad y Telecomunicaciones en Proceso o 1.2.3. 6.4 División de Terrenos y Construcción de Obras de Urbanización en Proceso o 1.2.3. 6.5 Construcción de Vías de	nimiento y Conservación o 5.1.3.6 Servicios de Comunicaciones Social y Publicidad o 5.1.3.7 Servicios de Traslado y Viáticos o		
--	--	--	--	--	--	--	--

Contraloría Municipal

Tlachichuca

				Comunicaciones en Proceso 1.2.3.6.6 Otras Construcciones de Ingeniería Civil u Obra Pesada en Proceso 1.2.3.6.7 Instalaciones y Equipamiento en Construcciones	5.1.3.9 Otros Servicios Generales		
--	--	--	--	--	--	--	--

Tlachichuca

				en Proce so o			
--	--	--	--	------------------------	--	--	--

III.2.3 EJECUCIÓN DE OBRAS PÚBLICAS EN BIENES PROPIOS

No	CONCEPTO	DOCUMEN TO FUENTE	PERIO DI- CIDAD	REGISTRO			
				CONTABLE		PRESUPUEST AL	
				CAR GO	ABON O	CARG O	ABON O
11	Por la expedición de la cuenta por liquidar certificada para el pago de servicios generales de obras públicas en bienes propios, por	Cuenta por liquidar certificada o documento	Frecue nte	1.2.3. 6.9 Traba jos de Acab ados en Edific acion es y Otros Traba jos Espec ializa dos en Proce so		8.2.6 Presu puesto de Egres os	8.2.5 Presu puesto de Egres os

Tlachichuca

	administración con tipo de gasto de capital.	equivalente.				Ejercido	Devenido
12	Por el pago de los servicios generales de obras públicas en bienes propios, por administración con tipo de gasto de capital.	Cheque, ficha de depósito y/o transferencia bancaria.	Frecuente	2.1.1.2 Proveedores por Pagar a Corto Plazo	1.1.1.2 Bancos/Tesorería	8.2.7 Presupuesto de Egresos Pagado	8.2.6 Presupuesto de Egresos Ejercido
13	Por la activación de construcciones en proceso de bienes propios, por administración a bienes inmuebles e infraestructura; a la conclusión de la obra.	Expediente de obra.	Frecuente	1.2.3.2 Viviendas 1.2.3.3 Edificios no Habitacionales 1.2.3.4 Infraestructura	1.2.3.6 Construcciones en Proceso en Bienes Propios 1.2.3.6.1 Edificación Habitacional en Proceso 1.2.3.6.2 Edificación no Habitacional		

Tlachichuca

				1.2.3.4.1 Infraestructura de Carreteras o	en Proceso		
				1.2.3.4.2 Infraestructura Ferroviaria y Multimodal o	1.2.3.6.3 Construcción de Obras para el Abastecimiento de Agua, Petróleo, Gas, Electricidad y Telecomunicaciones en		
				1.2.3.4.3 Infraestructura Portuaria o			
				1.2.3.4.4 Infraestructura Aeroportuaria o	1.2.3.6.4 División de		
				1.2.3.4.5	Terrenos		

Tlachichuca

				Infraestructura de Telecomunicaciones o 1.2.3.4.6 Infraestructura de Agua Potable, Saneamiento, Hidroagrícola y Control de Inundaciones o 1.2.3.4.7 Infraestructura Eléctrica o	os y Construcción de Obras de Urbanización en Procesos o 1.2.3.6.5 Construcción de Vías de Comunicación en Procesos o 1.2.3.6.6 Otras Construcciones de Ingeniería Civil u Obra Pesada en		
--	--	--	--	---	---	--	--

Contraloría Municipal

Tlachichuca

					Proces o o		
--	--	--	--	--	------------------	--	--

III.2.3 EJECUCIÓN DE OBRAS PÚBLICAS EN BIENES PROPIOS

No .	CONCEPTO	DOCUMEN TO FUENTE	PERIO DI- CIDAD	REGISTRO			
				CONTABLE		PRESUPUEST AL	
				CAR GO	ABON O	CARG O	ABON O
				1.2.3. 4.8 Infraestructura de Producción de Hidrocarburos o	1.2.3.6 .7 Instalaciones y Equipo amiento en Construcciones en Proces o		
				1.2.3. 4.9 Infraestructura de Refinación, Gas y Petroquímica o	1.2.3.6 .9 Trabajos de Acabados en Edificaciones y Otros Trabajos		

Tlachichuca

				1.2.3.9 Otros Bienes Inmuebles	Especializados en Procesos		
14	Por la expedición de la cuenta por liquidar certificada para el pago de las retenciones a favor de terceros.	Cuenta por liquidar certificada o documento equivalente.	Frecuente			8.2.6 Presupuesto de Egresos Ejercido	8.2.5 Presupuesto de Egresos Devenido
15	Por el pago de las retenciones a favor de terceros.	Cheque, ficha de depósito y/o transferencia bancaria.	Frecuente	2.1.1.7 Retenciones y Contribuciones por Pagar a Corto Plazo	1.1.1.2 Bancos/ Tesorería	8.2.7 Presupuesto de Egresos Pagado	8.2.6 Presupuesto de Egresos Ejercido

Tlachichuca

	<p>NOTA: Registros automáticos.</p>						

V.1.2 DEUDORES DIVERSOS

No	CONCEPTO	DOCUMENTO FUENTE	PERIODICIDAD	REGISTRO			
				CONTABLE		PRESUPUESTAL	
				CARGO	ABONO	CARGO	ABONO
1	Por los deudores diversos.	Cheque, ficha de depósito y/o transferencia bancaria.	Frecuente	1.1.2.3 Deudores Diversos por Cobranza	1.1.1.2 Bancos/ Tesorería		

Tlachichuca

				Corto Plazo o 1.2.2.2 Deudores Diversos a Largo Plazo			
2	Por el cobro a deudores diversos.	Cheque, ficha de depósito y/o transferencia bancaria.	Frecuente	1.1.1.2 Bancos/ Tesorería	1.1.2.3 Deudores Diversos por Cobrar a Corto Plazo o 1.2.2.2 Deudores Diversos a Largo Plazo		

V.1.8 FONDO ROTATORIO O REVOLVENTE

	CONCEPTO			REGISTRO
--	-----------------	--	--	-----------------

Tlachichuca

No		DOCUMENTO FUENTE	PERIODICIDAD	CONTABLE		PRESUPUESTAL	
				CARGO	ABONO	CARGO	ABONO
1	Por la entrega de recursos para la constitución del fondo rotatorio o revolvente.	Oficio de autorización de fondo rotatorio o revolvente, documento equivalente y emisión de medio de pago.	Anual	1.1.2.5 Deudores por Anticipos de la Tesorería a Corto Plazo	1.1.1.2 Banco s/ Tesorería		
2	Por el ingreso del fondo rotatorio o revolvente.	Oficio validado, estado de cuenta.	Anual	1.1.1.3 Bancos/ Dependencias y Otros	2.1.1.9 Otras Cuentas por Pagar a Corto Plazo		
3	Por el uso del fondo rotatorio o revolvente.	Emisión de medio de pago o boleta de extracción.	Frecuente	2.1.1.9 Otras Cuentas por Pagar a Corto Plazo	1.1.1.3 Banco s/ Dependencias y Otros		
4	Por la comprobación del fondo rotatorio o revolvente.	Oficio de comprobación de	Frecuente	5.1.2.1 Materi	1.1.2.5 Deudos por	8.2.5 Presupuesto	8.2.4 Presupuesto

Tlachichuca

		gastos/factura o documento equivalente.	ales de Administración, Emisión de Documentos y Artículos Oficiales o	Anticipos de la Tesorería a Corto Plazo	de Egresos Devengado	de Egresos Comprometido
			5.1.2.2 Alimentos y Utensilios		8.2.6 Presupuesto de Egresos Ejercido	8.2.5 Presupuesto de Egresos Devengado
			5.1.2.3 Materias Primas y Materiales de Producción y Comercialización		8.2.7 Presupuesto de Egresos Pagado	8.2.6 Presupuesto de Egresos Ejercido

Tlachichuca

				o 5.1.2. 4 Materi ales y Artícu los de Const rucció n y de Repar ación			
				o 5.1.2. 5 Produ ctos Quími cos, Farm acéuti cos y de Labor atorio			
				o 5.1.2. 6 Comb ustibl es Lubric antes y Aditiv os			
				o			

Contraloría Municipal

Tlachichuca

				5.1.2.7 Vestuario, Blancos, Prendas de Protección y Artículos Deportivos			
--	--	--	--	---	--	--	--

V.1.8 FONDO ROTATORIO O REVOLVENTE

No.	CONCEPTO	DOCUMENTO FUENTE	PERIODICIDAD	REGISTRO			
				CONTABLE		PRESUPUESTAL	
				CARGO	ABONO	CARGO	ABONO
				5.1.2.8 Materiales y Suministros para Seguridad			
				5.1.2.9 Herramient			

Tlachichuca

				as Refac cione s y Acces orios Meno res o 5.1.3. 1 Servic ios Básic os o 5.1.3. 7 Servic ios de Trasla do y Viátic os			
5	Por la reposición del fondo rotatorio o revolvente.	Oficio de autorización de fondo rotatorio o revolvente, documento equivalente y emisión de medio de pago.	Frecue nte	1.1.2. 5 Deud ores por Antici pos de la Tesor ería a Corto Plazo	1.1.1.2 Banco s/ Tesor ería		

Tlachichuca

6	Por el ingreso por la reposición del fondo rotatorio o revolvente.	Oficio validado, estado de cuenta.	Frecuente	1.1.1.3 Bancos/ Dependencias y Otros	2.1.1.9 Otras Cuentas por Pagar a Corto Plazo		
7	Por el reintegro de los recursos para la cancelación del fondo rotatorio o revolvente.	Cheque y/o transferencia bancaria.	Anual	2.1.1.9 Otras Cuentas por Pagar a Corto Plazo	1.1.1.3 Bancos/ Dependencias y Otros		
8	Por el ingreso de los recursos por el reintegro derivado de la cancelación del fondo rotatorio o revolvente.	Cheque y/o transferencia bancaria.	Anual	1.1.1.2 Bancos/ Tesorería	1.1.2.5 Deudos por Anticipos de la Tesorería a Corto Plazo		

Tlachichuca

--	--	--	--	--	--	--	--

V.1.9 OTROS GASTOS

No	CONCEPTO	DOCUMENTO FUENTE	PERIODICIDAD	REGISTRO			
				CONTABLE		PRESUPUESTAL	
				CARGO	ABONO	CARGO	ABONO
1	Por el devengado por otros gastos.	Contrato, factura o documento equivalente.	Frecuente	5.5.9.9 Otros Gastos Varios	2.1.1.9 Otras Cuentas por Pagar a Corto Plazo	8.2.5 Presupuesto de Egresos Devengado	8.2.4 Presupuesto de Egresos Comprometido
2	Por el pago de otros gastos.	Cheque, ficha de depósito y/o transferencia bancaria.	Frecuente	2.1.1.9 Otras Cuentas por Pagar a	1.1.1.2 Banco s/ Tesorería	8.2.6 Presupuesto de Egresos	8.2.5 Presupuesto de Egresos

Tlachichuca

				Corto Plazo		Ejercicio 8.2.7 Presupuesto de Egresos Pagado	Devenido 8.2.6 Presupuesto de Egresos Ejercicio
3	Transferencias de fondos entre cuentas bancarias.	Transferencia bancaria.	Frecuente	1.1.1.2 Bancos/ Tesorería "A"	1.1.1.2 Bancos/ Tesorería "B"		

V.2.2 ANTICIPOS A PROVEEDORES

No.	CONCEPTO	DOCUMENTO FUENTE	PERIODICIDAD	REGISTRO			
				CONTABLE		PRESUPUESTAL	
				CARGO	ABONO	CARGO	ABONO
1	A. ANTICIPOS SIN AFECTACION PRESUPUESTARIA. Por el anticipo a proveedores por adquisición de bienes	Recibo oficial, factura, contrato o	Frecuente	1.1.3.1 Anticipo a	1.1.1.2 Bancos/		

Tlachichuca

	y contratación de servicios.	documento equivalente.		Proveedores por Adquisición de Bienes y Prestación de Servicios a Corto Plazo	Tesorería		
2	Por la aplicación del anticipo a proveedores por la adquisición de bienes y contratación de servicios.	Recibo oficial, factura, contrato o documento equivalente.	Frecuente	5.1.2.1 Materiales de Administración, Emisión de Documentos y Artículos Oficiales o	1.1.3.1 Anticipo a Proveedores por Adquisición de Bienes y Prestación de Servicios a Corto Plazo	8.2.5 Presupuesto de Egresos Devengado	8.2.4 Presupuesto de Egresos Comprometido
						8.2.6 Presupuesto de	8.2.5 Presupuesto de

Tlachichuca

				5.1.2. 2 Alime ntos y Utens ilios o		Egres os Ejercid o 8.2.7 Presu puesto de Egres os Pagad o	Egres os Deven gado 8.2.6 Presu puesto de Egres os Ejercid o
				5.1.2. 3 Materi as Prima s y Materi ales de Produ cción y Come rcio oraliz ación o			
				5.1.2. 4 Materi ales y Artícu los de Const rucció n y de			

Tlachichuca

				Reparación o 5.1.2. 5 Productos Químicos, Farmacéuticos y de Laboratorio o 5.1.2. 6 Combustibles Lubricantes y Aditivos o 5.1.2. 7 Vestuario, Blancos, Prendas de Protección y			
--	--	--	--	---	--	--	--

Tlachichuca

				Artículos Deportivos o 5.1.2.8 Materiales y Suministros para Seguridad o			
--	--	--	--	--	--	--	--

V.2.2 ANTICIPOS A PROVEEDORES

No .	CONCEPTO	DOCUMENTO FUENTE	PERIODICIDAD	REGISTRO				
				CONTABLE		PRESUPUESTAL		
				CARGO	ABONO	CARGO	ABONO	
				5.1.2.9 Herramientas Refacciones y Accesorios Menores 5.1.3.1 Servic				

Tlachichuca

				ios Básic os 5.1.3. 2 Servic ios de Arren damie nto o 5.1.3. 3 Servic ios Profes ionale s Cientí ficos y Técni cos y Otros Servic ios o 5.1.3. 4 Servic ios Finan cieros , Banc arios y Come			
--	--	--	--	---	--	--	--

Contraloría Municipal

Tlachichuca

				rciale s o 5.1.3. 5 Servic ios de Instal ación, Repar ación, Mante nimie nto y Conse rvació n o 5.1.3. 6 Servic ios de Comu nicaci ón Social y Public idad o 5.1.3. 7 Servic ios de Trasla do y Viátic os			
--	--	--	--	--	--	--	--

Tlachichuca

				0 5.1.3. 8 Servic ios Oficial es o 5.1.3. 9 Otros Servic ios Gener ales			
	B. REGISTRO DE ANTICIPOS CON AFECTACION PRESUPUESTARIA						
1	Por el devengado de anticipo a proveedores por la adquisición de bienes y contratación de servicios.	Recibo oficial, factura, contrato o documento equivalente.	Frecue nte	5.1.2. 1 Materi ales de Admi nistra ción , Emisi ón de Docu mento s y Artícu los Oficial es	2.1.1.2 Prove edores por Pagar a Corto Plazo	8.2.5 Presu puesto de Egres os Deven gado	8.2.4 Presu puesto de Egres os Compr ometid o

Tlachichuca

				0 5.1.2. 2 Alime ntos y Utens ilios 0			
--	--	--	--	--	--	--	--

V.2.2 ANTICIPOS A PROVEEDORES

No	CONCEPTO	DOCUME NTO FUENTE	PERIO DI- CIDAD	REGISTRO			
				CONTABLE		PRESUPUEST AL	
				CAR GO	ABON O	CARG O	ABON O
				5.1.2. 3 Materi as Prima s y Materi ales de Produ cción y Come rcializ ación 0 5.1.2. 4 Materi ales y Artícu los de			

Tlachichuca

				Const rucció n y de Repar ación o 5.1.2. 5 Produ ctos Quími cos, Farm acéuti cos y de Labor atorio o 5.1.2. 6 Comb ustible s Lubric antes y Aditiv os o 5.1.2. 7 Vestu ario, Blanc os, Prend as de			
--	--	--	--	---	--	--	--

Tlachichuca

				Protección y Artículos Deportivos o 5.1.2.8 Materiales y Suministros para Seguridad o 5.1.2.9 Herramientas Refacciones y Accesorios Menores o 5.1.3.1 Servicios Básicos o			
--	--	--	--	---	--	--	--

Tlachichuca

				5.1.3. 2 Servic ios de Arren damie nto o 5.1.3. 3 Servic ios Profe sional es Cientí ficos y Técni cos y Otros Servic ios o 5.1.3. 4 Servic ios Finan cieros , Banc arios y Come rciale s o			
--	--	--	--	---	--	--	--

Contraloría Municipal

Tlachichuca

--	--	--	--	--	--	--	--

V.2.2 ANTICIPOS A PROVEEDORES

No .	CONCEPTO	DOCUMENTO FUENTE	PERIODI- CIDAD	REGISTRO			
				CONTABLE		PRESUPUESTAL	
				CARGO	ABONO	CARGO	ABONO
				5.1.3. 5 Servicios de Instalación, Reparación, Mantenimiento y Conservación			
				5.1.3. 6 Servicios de Comunicación Social y Publicidad			
				5.1.3. 7			

Tlachichuca

				Servicios de Traslado y Viáticos o 5.1.3.8 Servicios Oficiales o 5.1.3.9 Otros Servicios Generales			
2	Por la expedición de la cuenta por liquidar certificada para el pago de anticipo a proveedores por la adquisición de bienes y contratación de servicios.	Cuenta por liquidar certificada o documento equivalente.	Frecuente			8.2.6 Presupuesto de Egresos Ejercido	8.2.5 Presupuesto de Egresos Devengado
3	Por el pago de anticipo a proveedores por la adquisición de bienes y contratación de servicios.	Cheque, ficha de depósito y/o transferencia bancaria.	Frecuente	2.1.1.2 Proveedores por Pagar a	1.1.1.2 Bancos/ Tesorería	8.2.7 Presupuesto de Egresos Pagado	8.2.6 Presupuesto de Egresos Ejercido

Tlachichuca

4	Por la reclasificación de anticipo a proveedores por adquisición de bienes y contratación de servicios.	Póliza de diario	Frecuente	Corto Plazo 1.1.3.1 Anticipo a Proveedores por Adquisición de Bienes y Prestación de Servicios a Corto Plazo	5.1.2.1 Materiales de Administración, Emisión de documentos y Artículos Oficiales 5.1.2.2 Alimentos y Utensilios 5.1.2.3 Materias Primas y Materiales de Producción y		
---	---	------------------	-----------	--	--	--	--

Tlachichuca

					Comercialización o 5.1.2.4 Materiales y Artículos de Construcción y de Reparación o 5.1.2.5 Productos Químicos, Farmacéuticos y de Laboratorio o 5.1.2.6 Combustibles Lubricantes y Aditivos o		
--	--	--	--	--	--	--	--

Tlachichuca

V.2.2 ANTICIPOS A PROVEEDORES

No	CONCEPTO	DOCUMENTO FUENTE	PERIODICIDAD	REGISTRO			
				CONTABLE		PRESUPUESTAL	
				CARGO	ABONO	CARGO	ABONO
				5.1.2.7 Vestuario, Blancos, Prendas de Protección y Artículos Deportivos o 5.1.2.8 Materiales y Suministros para Seguridad o 5.1.2.9 Herramientas, Refacciones y Acces			

Tlachichuca

					orios Menor es o 5.1.3.1 Servici os Básico s o 5.1.3.2 Servici os de Arrend amient o o 5.1.3.3 Servici os Profesi onales Científi cos y Técnic os y Otros Servici os o 5.1.3.4 Servici os Financ ieros, Banca rios y		
--	--	--	--	--	--	--	--

Contraloría Municipal

Tlachichuca

					Comerciales o 5.1.3.5 Servicios de Instalación, Reparación, Mantenimiento y Conservación o 5.1.3.6 Servicios de Comunicación Social y Publicidad o 5.1.3.7 Servicios de Traslado y Viáticos o		
--	--	--	--	--	---	--	--

Tlachichuca

					5.1.3.8 Servicios Oficiales o 5.1.3.9 Otros Servicios Generales		
--	--	--	--	--	--	--	--

V.2.2 Anticipos A Proveedores

No.	CONCEPTO	DOCUMENTO FUENTE	PERIODICIDAD	REGISTRO			
				CONTABLE		PRESUPUESTAL	
				CARGO	ABONO	CARGO	ABONO
5	Por la aplicación del anticipo a proveedores por adquisición de bienes y contratación de servicios.	Recibo, facturas, contratos, recibos o documento equivalente.	Frecuente	5.1.2.1 Materiales de Administración, Emisión de Documento y Artículos Oficiales	1.1.3.1 Anticipos a Proveedores por Adquisición de Bienes y Prestación de Servicios a		

Tlachichuca

				o 5.1.2. 2 Alime ntos y Utens ilios o 5.1.2. 3 Materi as Prima s y Materi ales de Produ cción y Come rcializ ación o 5.1.2. 4 Materi ales y Artícu los de Const rucció n y de Repar ación o 5.1.2. 5	Corto Plazo		
--	--	--	--	---	----------------	--	--

Tlachichuca

				Produ ctos Quími cos, Farm acéuti cos y de Labor atorio o 5.1.2. 6 Comb ustible s Lubric antes y Aditiv os o 5.1.2. 7 Vestu ario, Blanc os, Prend as de Prote cción y Artícu los Depor tivos o			
--	--	--	--	---	--	--	--

Tlachichuca

				5.1.2. 8 Materiales y Suministros para Seguridad o			
				5.1.2. 9 Herramientas Refacciones y Accesorios Menores o			
				5.1.3. 1 Servicios Básicos o			
				5.1.3. 2 Servicios de Arrendamiento o			

Tlachichuca

V.2.2 ANTICIPOS A PROVEEDORES

No.	CONCEPTO	DOCUMENTO FUENTE	PERIODICIDAD	REGISTRO			
				CONTABLE		PRESUPUESTAL	
				CARGO	ABONO	CARGO	ABONO
				5.1.3.3 Servicios Profesionales Científicos y Técnicos y Otros Servicios			
				5.1.3.4 Servicios Financieros			

Tlachichuca

				Bancarios y Comerciales o 5.1.3.5 Servicios de Instalación, Reparación, Mantenimiento y Conservación o 5.1.3.6 Servicios de Comunicación Social y Publicidad o 5.1.3.7 Servicios de			
--	--	--	--	--	--	--	--

Tlachichuca

	<p>NOTA: Los registros 1, 2, 3, 4 y 5 se realizan de manera simultánea.</p> <p>A. REGISTRO DE ANTICIPOS A PROVEEDORES SIN AFECTACION PRESUPUESTARIA</p>			<p>Traslado y Viáticos 5.1.3.8 Servicios Oficiales 5.1.3.9 Otros Servicios Generales</p>			
1	<p>Por el anticipo a proveedores de bienes inmuebles, muebles e intangibles.</p>	<p>Recibo oficial, factura, contrato o documento equivalente.</p>	<p>Frecuente</p>	<p>1.1.3.2 Anticipos a Proveedores por Adquisición de Bienes</p>	<p>1.1.1.2 Bancos/ Tesorería</p>		

Tlachichuca

				Inmuebles y Muebles a Corto Plazo o 1.1.3.3 Anticipo a Proveedores por Adquisición de Bienes Intangibles a Corto Plazo			
2	Por la aplicación del anticipo a proveedores de bienes inmuebles, muebles e intangibles.	Recibo oficial, factura, contrato o documento equivalente.	Frecuente	1.2.3.1 Terrenos o 1.2.3.2 Viviendas o	1.1.3.2 Anticipo a Proveedores por Adquisición de Bienes Inmuebles y Muebles a	8.2.5 Presupuesto de Egresos Devengado	8.2.4 Presupuesto de Egresos Comprometido

Tlachichuca

				1.2.3.3 Edificios no Habitacionales	Corto Plazo	8.2.6 Presupuesto de Egresos Ejercido	8.2.5 Presupuesto de Egresos Devengado
--	--	--	--	--	-------------	--	---

V.2.2 ANTICIPOS A PROVEEDORES

No.	CONCEPTO	DOCUMENTO FUENTE	PERIODICIDAD	REGISTRO			
				CONTABLE		PRESUPUESTAL	
				CARGO	ABONO	CARGO	ABONO
				1.2.3.4 Infraestructura	1.1.3.3 Anticipo a Proveedores por Adquisición de Bienes Intangibles a Corto Plazo	8.2.7 Presupuesto de Egresos Pagado	8.2.6 Presupuesto de Egresos Ejercido
				1.2.3.4.1 Infraestructura			

Tlachichuca

				de Carreteras o 1.2.3. 4.2 Infraestructura Ferroviaria y Multimodal o 1.2.3. 4.3 Infraestructura Portuaria o 1.2.3. 4.4 Infraestructura Aeroportuaria o 1.2.3. 4.5 Infraestructura de Telec			
--	--	--	--	---	--	--	--

Tlachichuca

				omuni cacio nes o 1.2.3. 4.6 Infrae struct ura de Agua Potab le, Sanea mient o, Hidro agríco la y Contr ol de Inund acione s o 1.2.3. 4.7 Infrae struct ura Eléctri ca o 1.2.3. 4.8 Infrae struct ura de			
--	--	--	--	---	--	--	--

Tlachichuca

				Producción de Hidrocarburos o 1.2.3.4.9 Infraestructura de Refinación, Gas y Petroquímica o 1.2.4.1 Mobiliario y Equipo de Administración 1.2.4.1.1 Muebles de Oficina y Estantería o			
--	--	--	--	---	--	--	--

Tlachichuca

				1.2.4. 1.2 Muebles, Excepción de Oficina y Estantería o			
--	--	--	--	---	--	--	--

V.2.2 ANTICIPOS A PROVEEDORES

No.	CONCEPTO	DOCUMENTO FUENTE	PERIODICIDAD	REGISTRO			
				CONTABLE		PRESUPUESTAL	
				CARGO	ABONO	CARGO	ABONO
				1.2.4. 1.3 Equipo de Computo y de Tecnologías de la Información 1.2.4. 1.9 Otros Mobiliarios y			

Tlachichuca

				Equipos de Administración o 1.2.4.2 Mobiliario y Equipo Educativo y Recreativo o 1.2.4.2.1 Equipos y Aparatos Audiovisuales o 1.2.4.2.2 Aparatos Deportivos o 1.2.4.2.3 Cáma			
--	--	--	--	--	--	--	--

Tlachichuca

				ras Fotog ráfica s y de Video o 1.2.4. 2.9 Otro Mobili ario y Equip o Educ acion al y Recre ativo o 1.2.4. 3 Equip o e Instru menta l Médic o y de Labor atorio 1.2.4. 3.1 Equip o Médic o y de Labor			
--	--	--	--	---	--	--	--

Tlachichuca

				atorio p 1.2.4. 3.2 Instru menta l Médic o y de Labor atorio p 1.2.4. 4 Equip o de Trans porte 1.2.4. 4.1 Auto móvil es y Equip o Terre stre o 1.2.4. 4.2 Carro cerías y Remo lques o 1.2.4. 4.3			
--	--	--	--	---	--	--	--

Tlachichuca

				Equip o Aeroe spacia lo			
--	--	--	--	-------------------------------------	--	--	--

V.2.2 ANTICIPOS A PROVEEDORES

No	CONCEPTO	DOCUME NTO FUENTE	PERIO DI- CIDAD	REGISTRO			
				CONTABLE		PRESUPUEST AL	
				CAR GO	ABON O	CARG O	ABON O
				1.2.4. 4.4 Equip o Ferro viario o 1.2.4. 4.5 Emba rcacio nes o 1.2.4. 4.9 Otros Equip os de Trans porte o 1.2.4. 5 Equip o de			

Tlachichuca

				Defensa y Seguridad o 1.2.4.6 Maquinaria, Otros Equipos y Herramientas 1.2.4.6.1 Maquinaria y Equipo Agropecuario o 1.2.4.6.2 Maquinaria y Equipo Industrial o 1.2.4.6.3			
--	--	--	--	--	--	--	--

Tlachichuca

				Maqui naria y Equip o de Constr ucción o 1.2.4. 6.4 Siste mas de Aire Acon dicion ado, Calef acció n y de Refrig eració n Indust rial y Come rcial o 1.2.4. 6.5 Equip o de Comu nicaci ón y Telec omuni			
--	--	--	--	---	--	--	--

Tlachichuca

				cación no 1.2.4. 6.6 Equipos de Generación Eléctrica, Aparatos y Accesorios Eléctricos o 1.2.4. 6.7 Herramientas y Máquinas- Herramienta o 1.2.4. 6.9 Otros Equipos 1.2.4. 7 Colecciones , Obras			
--	--	--	--	---	--	--	--

Tlachichuca

				de Arte y Objet os Valios os			
--	--	--	--	---	--	--	--

V.2.2 ANTICIPOS A PROVEEDORES

No .	CONCEPTO	DOCUME NTO FUENTE	PERIO DI- CIDAD	REGISTRO			
				CONTABLE		PRESUPUEST AL	
				CAR GO	ABON O	CARG O	ABON O
				1.2.4. 7.1 Bienes Artísti cos, Cultur ales y Cientí ficos			
				1.2.4. 7.2 Objet os de Valor			
				1.2.4. 8 Activo s Biológ icos			
				1.2.4. 8.1			

Tlachichuca

				Bovin os o 1.2.4. 8.2 Porci nos o 1.2.4. 8.3 Aves o 1.2.4. 8.4 Ovino s y Capri nos o 1.2.4. 8.5 Peces y Acuic ultura o 1.2.4. 8.6 Equin os o 1.2.4. 8.7 Espec ies Meno res y de			
--	--	--	--	--	--	--	--

Tlachichuca

				Zoológico o 1.2.4.8.8 Árboles y Plantas o 1.2.4.8.9 Otros Activos Biológicos o 1.2.5.1 Software o 1.2.5.2 Patentes, Marcas y Derechos o 1.2.5.2.1 Patentes o			
--	--	--	--	--	--	--	--

Contraloría Municipal

Tlachichuca

				1.2.5. 2.2 Marca s o			
				1.2.5. 2.3 Derec hos o			
				1.2.5. 3 Conce siones y Franq uicias o			
				1.2.5. 3.1 Conce siones o			
				1.2.5. 3.2 Franq uicias o			

V.2.2 ANTICIPOS A PROVEEDORES

No .	CONCEPTO	DOCUME NTO FUENTE	PERIO DI- CIDAD	REGISTRO			
				CONTABLE		PRESUPUEST AL	
				CAR GO	ABON O	CARG O	ABON O
				1.2.5. 4			

Tlachichuca

				Licencias o 1.2.5.4.1 Licencias Informáticas e Intelectuales s 1.2.5.4.2 Licencias Industriales, Comerciales y Otras o 1.2.5.9 Otros Activos Intangibles			
	B. REGISTRO DE ANTICIPO A PROVEEDORES CON AFECTACION PRESUPUESTARIA						

Tlachichuca

1	<p>Por el devengado de anticipos a proveedores de bienes inmuebles.</p> <p>Ejemplo: Bienes Inmuebles</p>	<p>Recibo, factura, contrato o documento equivalente.</p>	<p>Frecuente</p>	<p>1.2.3.1 Terrenos</p> <p>1.2.3.2 Viviendas</p> <p>1.2.3.3 Edificios no Habitacionales</p> <p>1.2.3.4 Infraestructura</p> <p>1.2.3.4.1 Infraestructura de Carreteras</p>	<p>2.1.1.2 Proveedores por Pagar a Corto Plazo</p>	<p>8.2.5 Presupuesto de Egresos Devengado</p>	<p>8.2.4 Presupuesto de Egresos Comprometido</p>
---	---	---	------------------	---	--	---	--

Tlachichuca

				1.2.3. 4.2 Infraestructura Ferroviaria y Multimodal o 1.2.3. 4.3 Infraestructura Portuaria o 1.2.3. 4.4 Infraestructura Aeroportuaria o 1.2.3. 4.5 Infraestructura de Telecomunicaciones o			
--	--	--	--	--	--	--	--

Tlachichuca

				1.2.3. 4.6 Infraestructura de Agua Potable, Saneamiento, Hidroagrícola y Control de Inundaciones			
--	--	--	--	--	--	--	--

V.2.2 ANTICIPOS A PROVEEDORES

No.	CONCEPTO	DOCUMENTO FUENTE	PERIODICIDAD	REGISTRO			
				CONTABLE		PRESUPUESTAL	
				CARGO	ABONO	CARGO	ABONO
				1.2.3. 4.7 Infraestructura Eléctrica			
				1.2.3. 4.8			

Tlachichuca

				Infraestructura de Producción de Hidrocarburos o 1.2.3.4.9 Infraestructura de Refinación, Gas y Petroquímica o			
2	Por la expedición de la cuenta por liquidar certificada para el pago de anticipos a proveedores de bienes inmuebles, muebles e intangibles	Cuenta por liquidar certificada o documento equivalente.	Frecuente			8.2.6 Presupuesto de Egresos Ejercido	8.2.5 Presupuesto de Egresos Devengado
3	Por el pago de anticipos a proveedores de bienes inmuebles.	Cheque, ficha de depósito y/o transferencia	Frecuente	2.1.1.2 Proveedores por Pagar	1.1.1.2 Bancos/ Tesorería	8.2.7 Presupuesto de Egresos	8.2.6 Presupuesto de Egresos

Tlachichuca

		cia bancaria.		a Corto Plazo		Pagad o	Ejercid o
4	Por la reclasificación de anticipos a proveedores de bienes inmuebles.	Póliza de diario.	Frecue nte	1.1.3. 2 Antici po a Prove edore s por Adqui sición de Biene s Inmue bles y Muebl es a Corto Plazo o 1.1.3. 3 Antici po a Prove edore s por Adqui sición de Biene s Intang ibles a	1.2.3.1 Terren os o 1.2.3.2 Vivien das o 1.2.3.3 Edifici os no Habita cional es o 1.2.3.4 Infraes tructur a o 1.2.3.4 .1 Infraes tructur a de Carret eras o 1.2.3.4 .2 Infraes tructur a Ferrovi		

Tlachichuca

				Corto Plazo	aria y Multimodal o 1.2.3.4 .3 Infraestructura Portuaria o 1.2.3.4 .4 Infraestructura Aeropuertaria o		
--	--	--	--	-------------	---	--	--

V.2.2 ANTICIPOS A PROVEEDORES

No.	CONCEPTO	DOCUMENTO FUENTE	PERIODICIDAD	REGISTRO			
				CONTABLE		PRESUPUESTAL	
				CARGO	ABONO	CARGO	ABONO
					1.2.3.4 .5 Infraestructura de Telecomunicaciones o		

Tlachichuca

					1.2.3.4 .6 Infraestructura de Agua Potable, Saneamiento, Hidrogrícola y Control de Inundaciones o		
					1.2.3.4 .7 Infraestructura Eléctrica o		
					1.2.3.4 .8 Infraestructura de Producción de Hidrocarburo		

Tlachichuca

					os o 1.2.3.4 .9 Infraestructura de Refinación, Gas y Petroquímica o		
5	Por la aplicación de anticipos a proveedores de bienes inmuebles.	Recibo oficial, de factura, contrato o documento equivalente.	Frecuente	1.2.3.1 Terrenos o 1.2.3.2 Viviendas o 1.2.3.3 Edificios no Habitacionales o 1.2.3.4 Infraestructura	1.1.3.2 Anticipos a Proveedores por Adquisición de Bienes Muebles y Corto Plazales 1.1.3.3 Anticipos a Proveedores por Adquisición de		

Tlachichuca

				Infraestructura de Carreteras o 1.2.3.4.2	Bienes Intangibles a Corto Plazo		
				Infraestructura Ferroviaria y Multimodal o 1.2.3.4.3			
				Infraestructura Portuaria o 1.2.3.4.4			
				Infraestructura Aeroportuaria o 1.2.3.4.5			
				Infraestruct			

Tlachichuca

				ura de Telec omuni cacio nes o			
--	--	--	--	--	--	--	--

V.2.2 ANTICIPOS A PROVEEDORES

No .	CONCEPTO	DOCUME NTO FUENTE	PERIO DI- CIDAD	REGISTRO			
				CONTABLE		PRESUPUEST AL	
				CAR GO	ABON O	CARG O	ABON O
				1.2.3. 4.6 Infrae struct ura de Agua Potab le, Sanea mient o, Hidro agríco la y Contr ol de Inund acione s o 1.2.3. 4.7 Infrae			

Tlachichuca

				struct ura Eléctri ca o 1.2.3. 4.8 Infrae struct ura de Produ cción de Hidro- carbu ros o 1.2.3. 4.9 Infrae struct ura de Refin ación, Gas y Petroq uímica o			
	NOTA: Los registros 1, 2, 3, 4 y 5 se realizan de manera simultánea.						

Tlachichuca

V.2.3 ANTICIPOS A CONTRATISTAS POR OBRA PÚBLICA

No.	CONCEPTO	DOCUMENTO FUENTE	PERIODICIDAD	REGISTRO			
				CONTABLE		PRESUPUESTAL	
				CARGO	ABONO	CARGO	ABONO
1	A. ANTICIPO SIN AFECTACION PRESUPUESTARIA. Por el anticipo a contratistas.	Contrato o documento equivalente.	Frecuente	1.1.3.4 Anticipo a Contratistas por Obras Públicas a Corto Plazo	1.1.1.2 Bancos/ Tesorería		
2	Por la aplicación del anticipo a contratistas.	Contrato, informe de avance de obra o documento	Frecuente	1.2.3.5 Construcciones en Proceso	1.1.3.4 Anticipo a Contratistas por Obras	8.2.5 Presupuesto de Egresos	8.2.4 Presupuesto de Egresos Compr

Tlachichuca

		equivalen te.		so en Bienes de Dominio Público	Públicas a Corto Plazo o	Deven gado	ometid o
				1.2.3.5.1 Edificación Habitacional en Proceso	1.2.7.4 Anticipos a Largo Plazo	8.2.6 Presupuesto de Egresos Ejercido	8.2.5 Presupuesto de Egresos Devengado
				1.2.3.5.2 Edificación no Habitacional en Proceso		8.2.7 Presupuesto de Egresos Pagado	8.2.6 Presupuesto de Egresos Ejercido
				1.2.3.5.3 Construcción de Obras para el Abastecimiento			

Tlachichuca

				de Agua, Petról eo, Gas, Electri cidad y Telec omuni cacio nes en Proce so 1.2.3. 5.4 Divisi ón de Terre nos y Constr ucción de Obras de Urbani zación en Proce so 1.2.3. 5.5 Constr ucción de Vías de			
--	--	--	--	---	--	--	--

Tlachichuca

				Comunicación en Proceso 1.2.3. 5.6 Otras Construcciones de Ingeniería Civil u Obra Pesada en Proceso 1.2.3. 5.7 Instalaciones y Equipamiento en Construcciones en Proceso			
--	--	--	--	---	--	--	--

V.2.3 ANTICIPOS A CONTRATISTAS POR OBRA PÚBLICA

Tlachichuca

No .	CONCEPTO	DOCUMEN TO FUENTE	PERIO DI- CIDAD	REGISTRO			
				CONTABLE		PRESUPUEST AL	
				CAR GO	ABON O	CARG O	ABON O
				1.2.3. 5.9 Traba jos de Acab ados en Edific acion es y Otros Traba jos Espec ializa dos en Proce so 1.2.3. 6 Const ruccio nes en Proce so en Biene s Propi os 1.2.3. 6.1			

Contraloría Municipal

Tlachichuca

				Edificación Habitacional en Proceso 1.2.3.6.2 Edificación no Habitacional en Proceso 1.2.3.6.3 Construcción de Obras para el Abastecimiento de Agua, Petróleo, Gas, Electricidad y Telecomuni			
--	--	--	--	---	--	--	--

Tlachichuca

				cacio nes en Proce so o 1.2.3. 6.4 Divisi ón de Terre nos y Const ruccio nes de Obras de Urban izació n en Proce so o 1.2.3. 6.5 Const rucció n de Vías de Comu nicaci ón en Proce so o 1.2.3. 6.6			
--	--	--	--	---	--	--	--

Tlachichuca

				Otras Const ruccio nes de Ingeni ería Civil u Obra Pesa da en Proce so o 1.2.3. 6.7 Instal acion es y Equip amien to en Const ruccio nes en Proce so o 1.2.3. 6.9 Traba jos de Acab ados en Edific acion			
--	--	--	--	---	--	--	--

Tlachichuca

				es y Otros Traba jos Espec ializa dos en Proce so			
--	--	--	--	--	--	--	--

V.2.3 ANTICIPOS A CONTRATISTAS POR OBRA PÚBLICA

No	CONCEPTO	DOCUME NTO FUENTE	PERIO DI- CIDAD	REGISTRO			
				CONTABLE		PRESUPUEST AL	
				CAR GO	ABON O	CARG O	ABON O
1	B. ANTICIPO CON AFECTACION PRESUPUESTARIA. Por el devengado del anticipo a contratistas.	Contrato o documento equivalente.	Frecuente	1.2.3.5 Const ruccio nes en Proce so en Biene s de Domi nio Públic o o	2.1.1.3 Contra tistas por Obras Públic as a Pagar a Corto Plazo	8.2.5 Presu puesto de Egres os Deven gado	8.2.4 Presu puesto de Egres os Compr ometid o

Tlachichuca

				1.2.3. 5.1 Edific ación Habit acion al en Proce so 1.2.3. 5.2 Edific ación no Habit acion al en Proce so 1.2.3. 5.3 Const rucció n de Obras para el Abast ecimi ento de Agua, Petról eo, Gas, Electri cidad y			
--	--	--	--	--	--	--	--

Tlachichuca

				Telecomunicaciones en Proceso 1.2.3.5.4 División de Terrenos y Construcción de Obras de Urbanización en Proceso 1.2.3.5.5 Construcción de Vías de			
				Comunicación en Proceso			

Tlachichuca

				1.2.3. 5.6 Otras Const ruccio nes de Ingeni ería Civil u Obra Pesa da en Proce so 1.2.3. 5.7 Instal acion es y Equip amien to en Const ruccio nes en Proce so 1.2.3. 5.9 Traba jos de Acab ados en Edific acione			
--	--	--	--	---	--	--	--

Tlachichuca

				s y Otros Traba jos Espec ializa dos en Proce so			
--	--	--	--	---	--	--	--

V.2.3 ANTICIPOS A CONTRATISTAS POR OBRA PÚBLICA

No .	CONCEPTO	DOCUME NTO FUENTE	PERIO DI- CIDAD	REGISTRO			
				CONTABLE		PRESUPUEST AL	
				CAR GO	ABON O	CARG O	ABON O
				1.2.3. 6 Const ruccio nes en Proce so en Biene s Propi os			
				1.2.3. 6.1 Edific ación Habit acion al en			

Tlachichuca

				Proce so o 1.2.3. 6.2 Edific ación no Habit acion al en Proce so o 1.2.3. 6.3 Const rucció n de Obras para el Abast ecimi ento de Agua, Petról eo, Gas, Electri cidad y Telec omuni cacio nes en Proce so o			
--	--	--	--	--	--	--	--

Tlachichuca

				1.2.3. 6.4 Divisi ón de Terre nos y Const rucció n de Obras de Urbani zación en Proce so o 1.2.3. 6.5 Constr ucción de Vías de Comu nicaci ón en Proce so o 1.2.3. 6.6 Otras Const ruccio nes de Ingeni ería			
--	--	--	--	---	--	--	--

Tlachichuca

				Civil u Obra Pesa da en Proce so o 1.2.3. 6.7 Instala ciones y Equip amien to en constr uccio nes en Proce so o 1.2.3. 6.9 Traba jos de Acab ados en Edific acion es y Otros Traba jos Espec ializa dos			
--	--	--	--	--	--	--	--

Tlachichuca

				en Proce so			
--	--	--	--	-------------------	--	--	--

V.2.3 ANTICIPOS A CONTRATISTAS POR OBRA PÚBLICA

No	CONCEPTO	DOCUME NTO FUENTE	PERIO DI- CIDAD	REGISTRO			
				CONTABLE		PRESUPUEST AL	
				CAR GO	ABON O	CARG O	ABON O
2	Por la expedición de la cuenta por liquidar certificada para el pago del anticipo a contratistas.	Cuenta por liquidar certificada o documento equivalente.	Frecue nte			8.2.6 Presu puesto de Egres os Ejercid o	8.2.5 Presu puesto de Egres os Deven gado
3	Por el pago del anticipo a contratistas.	Cheque, ficha de depósito y/o transferencia bancaria.	Eventu al	2.1.1. 3 Contr atista s (obra) por Pagar a Corto Plazo	1.1.1.2 Banco s/ Tesor ería	8.2.7 Presu puesto de Egres os Pagad o	8.2.6 Presu puesto de Egres os Ejercid o
4	Por la reclasificación del anticipo a contratistas.	Póliza de diario.	Eventu al	1.1.3. 4 Antici po a Contr atista s por	1.2.3.5 Constr uccion es en Proces o en Bienes		

Tlachichuca

				Obras Públicas a Corto Plazo 1.2.7. 4 Anticipos a Largo Plazo	de Domini o Público o 1.2.3.5 .1 Edificación Habitacional en Proceso o 1.2.3.5 .2 Edificación no Habitacional en Proceso o 1.2.3.5 .3 Construcción de Obras para el Abastecimiento de Agua, Petróleo, Gas,		
--	--	--	--	---	--	--	--

Tlachichuca

					Electri cidad y Teleco munic acione s en Proces o 1.2.3.5 .4 Divisió n de Terren os y Constr ucción de Obras de Urbani zación en Proces o 1.2.3.5 .5 Constr ucción de Vías de Comu nicació n en Proces o		
--	--	--	--	--	--	--	--

Tlachichuca

					1.2.3.5 .6 Otras Constr uccion es de Ingeni ería Civil u Obra Pesad a en Proces o 1.2.3.5 .7 Instala ciones y Equipa miento en Constr uccion es en Proces o 1.2.3.5 .9 Trabaj os de Acaba dos en Edifica ciones y Otros Trabaj		
--	--	--	--	--	---	--	--

Tlachichuca

					os Especi alizado s en Proces o 1.2.3.6 Constr uccion es en Proces o en Bienes Propio s		
--	--	--	--	--	---	--	--

V.2.3 ANTICIPOS A CONTRATISTAS POR OBRA PÚBLICA

No .	CONCEPTO	DOCUME NTO FUENTE	PERIO DI- CIDAD	REGISTRO			
				CONTABLE		PRESUPUEST AL	
				CAR GO	ABON O	CARG O	ABON O
					1.2.3.6 .1 Edifica ción Habita cional en Proces o o 1.2.3.6 .2 Edifica ción no		

Tlachichuca

					Habitacional en Proceso o 1.2.3.6 .3 Construcción de Obras para el Abastecimiento de Agua, Petróleo, Gas, Electricidad y Telecomunicaciones en Proceso o 1.2.3.6 .4 División de Terrenos y Construcción		
--	--	--	--	--	---	--	--

Tlachichuca

					de Obras de Urbani zación en Proces o o 1.2.3.6 .5 Constr ucción de Vías de Comu nicació n en Proces o o 1.2.3.6 .6 Otras Constr uccion es de Ingeni ería Civil u Obra Pesad a en Proces o o		
--	--	--	--	--	--	--	--

Tlachichuca

					1.2.3.6 .7 Instalaciones y Equipo amiento en Construccion es en Proces o o 1.2.3.6 .9 Trabaj os de Acaba dos en Edifica ciones y Otros Trabaj os Especi alizado s en Proces o		
5	Por la aplicación del anticipo a contratistas.	Póliza de diario.	Frecuente	1.2.3.5 Const ruccio nes en Proce	1.1.3.4 Anticip o a Contra tistas por Obras		

Tlachichuca

				so en Biene s de Domi nio Públic o 1.2.3. 5.1 Edific ación Habit acion al en Proce so 1.2.3. 5.2 Edific ación no Habit acion al en Proce so	Públic as a Corto Plazo o 1.2.7.4 Anticip os a Largo Plazo		
	Nota: Los registros 1, 2, 3 y 4 se realizan de manera simultánea.						

V.2.3 ANTICIPOS A CONTRATISTAS POR OBRA PÚBLICA

No	CONCEPTO	DOCUME NTO FUENTE	PERIO DI- CIDAD	REGISTRO				
				CONTABLE		PRESUPUEST AL		
				CAR GO	ABON O	CARG O	ABON O	
				1.2.3. 5.3 Constr ucción				

Tlachichuca

				de Obras para el Abast ecimi ento de Agua, Petról eo, Gas, Electri cidad y Telec omuni cacio nes en Proce so 1.2.3. 5.4 Divisi ón de Terre nos y Const ruccio nes de Obras de Urban izació n en			
--	--	--	--	---	--	--	--

Tlachichuca

				Proce so 1.2.3. 5.5 Const rucció n de Vías de Comu nicaci ón en Proce so 1.2.3. 5.6 Otras Const ruccio nes de Ingeni ería Civil u Obra Pesa da en Proce so 1.2.3. 5.7 Instala ciones y Equip amien to en Const			
--	--	--	--	---	--	--	--

Tlachichuca

				ruccio nes en Proce so 1.2.3. 5.9 Traba jos de Acab ados en Edific acione s y Otros Traba jos Espec ializa dos en Proce so 1.2.3. 6 Const ruccio nes en Proce so en Biene s Propi os 1.2.3. 6.1			
--	--	--	--	--	--	--	--

Tlachichuca

				Edificación Habitacional en Proceso 1.2.3.6.2 Edificación no Habitacional en Proceso			
--	--	--	--	---	--	--	--

V.2.3 ANTICIPOS A CONTRATISTAS POR OBRA PÚBLICA

No.	CONCEPTO	DOCUMENTO FUENTE	PERIODICIDAD	REGISTRO				
				CONTABLE		PRESUPUESTAL		
				CARGO	ABONO	CARGO	ABONO	
				1.2.3.6.3 Construcción de Obras para el Abastecimiento de Agua,				

Tlachichuca

				Petról eo, Gas, Electri cidad y Telec omuni cacio nes en Proce so o 1.2.3. 6.4 Divisi ón de Terre nos y Const rucció n de Obras de Urban izació n en Proce so o 1.2.3. 6.5 Const rucció n de Vías de Comu			
--	--	--	--	--	--	--	--

Tlachichuca

				nicación en Proceso o 1.2.3. 6.6 Otras Construcciones de Ingeniería Civil u Obra Pesada en Proceso o 1.2.3. 6.7 Instalaciones y Equipamiento en Construcciones en Proceso o 1.2.3. 6.9			
--	--	--	--	--	--	--	--

Tlachichuca

				Trabajos de Acabados en Edificaciones y Otros Trabajos Especializados en Proceso			
--	--	--	--	--	--	--	--

VIII.1.1 CIERRE DE CUENTAS DE INGRESOS Y GASTOS

No.	CONCEPTO	DOCUMENTO FUENTE	PERIODICIDAD	REGISTRO			
				CONTABLE		PRESUPUESTAL	
				CARGO	ABONO	CARGO	ABONO
1	Por el registro al cierre del ejercicio por el traspaso de saldo de cuentas de ingreso	Póliza de diario.	Anual	4.1.1.1 Impuesto Sobre los Ingresos	6.1 Resumen de Ingresos y Gastos		
				4.1.1.2			

Tlachichuca

				Impuestos Sobre el Patrimonio 4.1.1.3			
				Impuesto Sobre la Producción, el Consumo y las Transacciones 4.1.1.4			
				Impuestos al Comercio Exterior 4.1.1.5			
				Impuestos Sobre Nóminas y			

Tlachichuca

				Asimilables 4.1.1.6 Impuestos Ecológicos 4.1.1.7 Accesorios de impuestos 4.1.1.9 Otros Impuestos 4.1.2.1 Aportaciones para Fondos de Vivienda 4.1.2.2 Cuotas para el Seguro Social			
--	--	--	--	--	--	--	--

Tlachichuca

				4.1.2. 3 Cuotas de Ahorro para el Retiro			
				4.1.2. 4 Accesorios de Cuotas y Aportaciones de Seguridad Social			
				4.1.2. 9 Otras Cuotas y Aportaciones para la Seguridad Social			
				4.1.3. 1 Contri			

Tlachichuca

				bució n de Mejor as por Obras Públic as 4.1.4. 1 Derec hos por el Uso, Goce, Aprov echa mient o o Explot ación de Biene s de Domi nio Públic o			
--	--	--	--	--	--	--	--

VIII.1.1 CIERRE DE CUENTAS DE INGRESOS Y GASTOS

No .	CONCEPTO	DOCUME NTO FUENTE	PERIO DI- CIDAD	REGISTRO			
				CONTABLE		PRESUPUEST AL	
				CAR GO	ABON O	CARG O	ABON O
				4.1.4. 2 Derec			

Tlachichuca

				hos a los Hidrocarburos 4.1.4.3 Derechos por Prestación de Servicios 4.1.4.4 Accesorios de Derechos 4.1.4.9 Otros Derechos 4.1.5.1 Productos Derivados del Uso y Aprovechamiento			
--	--	--	--	--	--	--	--

Tlachichuca

				o de Bienes no Sujetos a Régimen de Dominio Público 4.1.5. 2 Enajenación de Bienes Muebles no Sujetos a ser Inventariados 4.1.5. 3 Accesorios de Productos 4.1.5. 9 Otros Produ			
--	--	--	--	--	--	--	--

Tlachichuca

				ctos que Generan Ingresos Corrientes 4.1.6. 1 Incentivos Derivados de la Colaboración Fiscal 4.1.6. 2 Multas 4.1.6. 3 Indemnizaciones 4.1.6. 4 Reintegros 4.1.6. 5 Aprovechamientos			
--	--	--	--	--	--	--	--

Tlachichuca

				Prove niente s de Obras Públic as 4.1.6. 6 Aprov echa mient os por Partici pacio nes Deriv adas de la Aplica ción de Leyes			
--	--	--	--	---	--	--	--

VIII.1.1 CIERRE DE CUENTAS DE INGRESOS Y GASTOS

No .	CONCEPTO	DOCUME NTO FUENTE	PERIO DI- CIDAD	REGISTRO				
				CONTABLE		PRESUPUEST AL		
				CAR GO	ABON O	CARG O	ABON O	
				4.1.6. 7 Aprov echa mient os por Aport acion				

Tlachichuca

				es y Coop eracio nes 4.1.6. 8 Acces orios por Aprov echa mient os 4.1.6. 9 Otros Aprov echa mient os 4.1.7. 1 Ingres os por Venta de Merca ncias Comp radas para la Reve nta. 4.1.7. 2 Ingres os por			
--	--	--	--	---	--	--	--

Tlachichuca

				Venta de Bienes y Servicios Producidos en Establecimientos del Gobierno 4.1.7.3 Ingresos por Venta de Bienes y Servicios de Organismos Descentralizados 4.1.7.4 Ingresos de Operación de Entid			
--	--	--	--	--	--	--	--

Tlachichuca

				ades Parae statale s Empr esaria -les y no Finan cieras 4.1.9. 1 Impue stos no Comp rendid os en las Fracci ones de la Ley de Ingres os Caus ados en Ejerci cios Fiscal es Anteri ores Pendi entes de			
--	--	--	--	--	--	--	--

Contraloría Municipal

Tlachichuca

				Liquidación o Pago 4.1.9. 2 Contribuciones de Mejoras, Derechos, Productos y Aprovechamientos no Comprendidas en las Fracciones de la Ley de Ingresos Causadas en Ejercicios Fiscales			
--	--	--	--	--	--	--	--

Contraloría Municipal

Tlachichuca

				Anteriores Pendientes de Liquidación o pago			
--	--	--	--	--	--	--	--

VIII.1.1 CIERRE DE CUENTAS DE INGRESOS Y GASTOS

No .	CONCEPTO	DOCUMENTO FUENTE	PERIODI- CIDAD	REGISTRO			
				CONTABLE		PRESUPUESTAL	
				CARGO	ABONO	CARGO	ABONO
				4.2.1. 1			
				Participaciones			
				4.2.1. 2			
				Aportaciones			
				4.2.1. 3			
				Convencios			
				4.2.2. 1			
				Transferencias			

Tlachichuca

				Intern as y Asign acion es al Secto r Públic o 4.2.2. 2			
				Trans ferenc ias al Resto del Secto r Públic o 4.2.2. 3			
				Subsi dios y Subv encio nes 4.2.2. 4			
				Ayud as Social es 4.2.2. 5			
				Pensi ones			

Tlachichuca

				y Jubila cione s 4.3.1. 1 Intere ses Gana dos de Valor es, Crédit os, Bono s y Otros 4.3.1. 9 Otros Ingres os Finan ciers 4.3.9. 1 Otros Ingres os de Ejerci cios Anteri ores 4.3.9. 2 Bonifi cacio			
--	--	--	--	--	--	--	--

Contraloría Municipal

Tlachichuca

				nes y Desc uento s Obten idos 4.3.9. 3 Difere ncias de Camb io a favor en Efecti vo y Equiv alente s 4.3.9. 4 Difere ncias de Cotiz ación a Favor en Valor es Nego ciable s 4.3.9. 5 Resul			
--	--	--	--	---	--	--	--

Tlachichuca

				tado a Favor por Posición Monetaria 4.3.9.6 Utilidad por Participación Patrimonial 4.3.9.9 Otros Ingresos y Beneficios Varios			
--	--	--	--	---	--	--	--

VIII.1.1 CIERRE DE CUENTAS DE INGRESOS Y GASTOS

No.	CONCEPTO	DOCUMENTO FUENTE	PERIODICIDAD	REGISTRO			
				CONTABLE		PRESUPUESTAL	
				CARGO	ABONO	CARGO	ABONO
2	Por el cierre de cuentas de gasto	Póliza de diario.	Anual	6.1 Resumen de	5.1.1.1 Remuneraciones		

Tlachichuca

				Ingresos y Gastos	al Personal de Carácter Permanente 5.1.1.2 Remuneraciones al Personal de Carácter Transitorio 5.1.1.3 Remuneraciones Adicionales y Especiales 5.1.1.4 Seguridad Social 5.1.1.5 Otras Prestaciones Sociales y		
--	--	--	--	-------------------	--	--	--

Tlachichuca

					Económicas 5.1.1.6 Pago de Estímulos a Servidores Públicos 5.1.2.1 Materiales de Administración, Emisión de Documentos y Artículos Oficiales 5.1.2.2 Alimentos y Utensilios 5.1.2.3 Materias Primas y Materi		
--	--	--	--	--	--	--	--

Tlachichuca

					ales de Producción y Comercialización 5.1.2.4 Materiales y Artículos de Construcción y de Reparación 5.1.2.5 Productos Químicos, Farmacéuticos y de Laboratorio 5.1.2.6 Combustibles, Lubricantes y Aditivos		
--	--	--	--	--	--	--	--

Tlachichuca

					5.1.2.7 Vestua rio, Blanco s, Prend as de Protec ción y Artícu los Deport ivos 5.1.2.8 Materi ales y Sumini stros para Seguri dad 5.1.2.9 Herra mienta s, Refacc iones y Acces orios Menor es		
--	--	--	--	--	--	--	--

VIII.1.1 CIERRE DE CUENTAS DE INGRESOS Y GASTOS

	CONCEPTO			REGISTRO
--	-----------------	--	--	-----------------

Contraloría Municipal

Tlachichuca

No		DOCUM ENTO FUENTE	PERIO DI- CIDAD	CONTABLE		PRESUPUEST AL	
				CAR GO	ABON O	CARG O	ABON O
					5.1.3.1 Servici os Básico s		
					5.1.3.2 Servici os de Arrend amient o		
					5.1.3.3 Servici os Profesi onales, Científi cos y Técnic os y Otros Servici os		
					5.1.3.4 Servici os Financ ieros, Banca rios y Comer ciales		
					5.1.3.5 Servici		

Contraloría Municipal

Tlachichuca

					os de Instala ción, Repar ación, Mante nimient o y Conse rvació n 5.1.3.6 Servi os de Comu nicació n Social y Publici dad 5.1.3.7 Servi os de Trasla do y Viático s 5.1.3.8 Servi os Oficial es 5.1.3.9 Otros Servi os		
--	--	--	--	--	--	--	--

Tlachichuca

					Generales		
					5.2.1.1		
					Asignaciones		
					al		
					Sector		
					Público		
					o		
					5.2.1.2		
					Transferencias		
					Internas		
					al		
					Sector		
					Público		
					o		
					5.2.2.1		
					Transferencias		
					a		
					Entidades		
					Para		
					Estatales		
					s		
					5.2.2.2		
					Transferencias		
					a		
					Entidades		
					Federativas		
					y		
					Municipios		

Contraloría Municipal

Tlachichuca

					5.2.3.1 Subsidios		
					5.2.3.2 Subvenciones		
					5.2.4.1 Ayudas Sociales a Personas		
					5.2.4.2 Becas		
					5.2.4.3 Ayudas Sociales a Instituciones		

VIII.1.1 CIERRE DE CUENTAS DE INGRESOS Y GASTOS

No.	CONCEPTO	DOCUMENTO FUENTE	PERIODICIDAD	REGISTRO			
				CONTABLE		PRESUPUESTAL	
				CARGO	ABONO	CARGO	ABONO
					5.2.4.4 Ayudas Sociales por Desastres		

Tlachichuca

					Naturales y Otros Siniestros 5.2.5.1 Pensiones 5.2.5.2 Jubilaciones 5.2.5.9 Otras Pensiones y Jubilaciones 5.2.6.1 Transferencias a Fideicomisos, Mandatos y Contratos Análogos al Gobierno 5.2.6.2 Transferencias a Fideicomisos,		
--	--	--	--	--	---	--	--

Tlachichuca

					Manda tos y Contra tos Análog os a Entida des Parae statale s 5.2.7.1 Transf erencia s por Obliga ción de Ley 5.2.8.1 Donati vos a Institu ciones sin Fines de Lucro 5.2.8.2 Donati vos a Entida des Feder ativas y Munici pios		
--	--	--	--	--	---	--	--

Contraloría Municipal

Tlachichuca

					5.2.8.3 Donati vos a Fideic omiso s, Manda tos y Contra tos Análog os Privad os 5.2.8.4 Donati vos a Fideic omiso s, manda tos y contrat os Análog os Estatal es 5.2.8.5 Donati vos Interna cional es 5.2.9.1 Transf erenci as al		
--	--	--	--	--	--	--	--

Tlachichuca

					Exterior a Gobiernos Extranjeros y Organismos internacionales		
					5.2.9.2 Transferencias al Sector Privado o Externo		

VIII.1.1 CIERRE DE CUENTAS DE INGRESOS Y GASTOS

No.	CONCEPTO	DOCUMENTO FUENTE	PERIODICIDAD	REGISTRO			
				CONTABLE		PRESUPUESTAL	
				CARGO	ABONO	CARGO	ABONO
					5.3.1.1 Participaciones de la Federación a Entidades		

Tlachichuca

					Federativas y Municipios 5.3.1.2		
					Participaciones de las Entidades Federativas a los Municipios 5.3.2.1		
					Aportaciones de la Federación a Entidades Federativas y Municipios 5.3.2.2		
					Aportaciones de las Entidades		

Tlachichuca

					Feder a-vas a los Munici pios 5.3.3.1 Conve nios de Reasig nación 5.3.3.2 Conve nios de Desce ntraliz ación y Otros 5.4.1.1 Interes es de la Deuda Públic a Interna 5.4.1.2 Interes es de la Deuda Públic a Extern a		
--	--	--	--	--	--	--	--

Tlachichuca

					5.4.2.1 Comisiones de la Deuda Pública Interna		
					5.4.2.2 Comisiones de la Deuda Pública Externa		
					5.4.3.1 Gastos de la Deuda Pública Interna		
					5.4.3.2 Gastos de la Deuda Pública Externa		
					5.4.4.1 Costo por Coberturas		

Contraloría Municipal

Tlachichuca

					5.4.5.1 Apoyos Financieros a Intermediarios		
					5.4.5.2 Apoyo Financieros a Ahorra dores y Deudo res del Sistem a Financ iero Nacion al		

VIII.1.1 CIERRE DE CUENTAS DE INGRESOS Y GASTOS

No	CONCEPTO	DOCUMEN TO FUENTE	PERIO DI- CIDAD	REGISTRO			
				CONTABLE		PRESUPUEST AL	
				CAR GO	ABON O	CARG O	ABON O
					5.5.9.1 Gasto s de Ejercic ios Anteri ores		

Tlachichuca

					5.5.9.2 Pérdidas por Responsabilidades 5.5.9.3 Bonificaciones y Descuentos Otorgados 5.5.9.4 Diferencias de Cambio Negativas en Efectivo y Equivalentes 5.5.9.5 Diferencias de Cotización Negativa en Valores		
--	--	--	--	--	---	--	--

Tlachichuca

					Negociables 5.5.9.6 Resultado por Posición Monetaria 5.5.9.7 Pérdidas por Participación Patrimonial 5.5.9.9 Otros Gastos varios		
3	Por el ahorro en la Hacienda Pública/Patrimonio.	Póliza de diario.		6.1 Resumen de Ingresos y Gastos	6.2 Ahorro de la gestión		
4	Por el desahorro en la Hacienda Pública/Patrimonio.	Póliza de diario.		6.3 Desahorro de la gestión	6.1 Resumen de Ingresos y Gastos		

Tlachichuca

--	--	--	--	--	--	--	--

VIII.1.2 CIERRE DE CUENTAS PATRIMONIALES

No.	CONCEPTO	DOCUMENTO FUENTE	PERIODICIDAD	REGISTRO			
				CONTABLE		PRESUPUESTAL	
				CARGO	ABONO	CARGO	ABONO
1	Por el cierre de cuentas patrimoniales con ahorro en la gestión	Póliza de diario.		6.2 Ahorro de la gestión	3.2 Patrimonio Generado 3.2.1 Resultados del Ejercicio: Ahorro / (Desahorro)		

Tlachichuca

2	Por el cierre de cuentas Patrimoniales con desahorro en la gestión	Póliza de diario.		3.2 Patrimonio Generado 3.2.1 Resultados del Ejercicio: Ahorro / (Desahorro)	6.3 Desahorro de la gestión		
---	--	-------------------	--	---	-----------------------------	--	--

VIII.1.3 CIERRE DE CUENTAS PRESUPUESTARIAS

No.	CONCEPTO	DOCUMENTO FUENTE	PERIODICIDAD	REGISTRO			
				CONTABLE		PRESUPUESTAL	
				CARGO	ABONO	CARGO	ABONO
1	Ley de Ingresos devengada no recaudada	Póliza de diario	Anual			8.1.4 Ley de Ingresos Devengada	8.1.2 Ley de Ingresos por Ejecutar
2	Ley de Ingresos por Ejecutar devengada	Póliza de diario	Anual			8.1.2 Ley de Ingresos	8.1.1 Ley de Ingresos

Tlachichuca

3	Traspaso al cierre del ejercicio de las modificaciones negativas a la Ley de Ingresos.	Póliza de diario	Anual			os por Ejecutar 8.1.3 Modificaciones a la Ley de Ingresos Estimada	os Estimada 8.1.2 Ley de Ingresos por Ejecutar
4	Traspaso al cierre del ejercicio de las modificaciones positivas a la Ley de Ingresos.	Póliza de diario	Anual			8.1.2 Ley de Ingresos por Ejecutar	8.1.3 Modificaciones a la Ley de Ingresos Estimada
5	Presupuesto de egresos por ejercer no Comprometido	Póliza de diario	Anual			8.2.1 Presupuesto de Egresos Aprobado	8.2.2 Presupuesto de Egresos por Ejercer
6	Presupuesto de egresos Comprometido no devengado	Póliza de diario	Anual			8.2.2 Presupuesto de Egresos por	8.2.4 Presupuesto de Egresos Compr

Tlachichuca

7	Traspaso al cierre del ejercicio de las modificaciones negativas al Presupuesto aprobado.	Póliza de diario	Anual			Ejercer 8.2.2 Presupuesto de Egresos por Ejercer	omitido 8.2.3 Modificaciones al Presupuesto de Egresos Aprobado
8	Traspaso al cierre del ejercicio de las modificaciones positivas al Presupuesto aprobado	Póliza de diario	Anual			8.2.3 Modificaciones al Presupuesto de Egresos Aprobado	8.2.2 Presupuesto de Egresos por Ejercer
9	Asiento Final de los gastos durante el ejercicio – Determinación de Adeudos de Ejercicios Fiscales Anteriores -	Póliza de diario	Anual			9.3 Adeudos de Ejercicios Fiscales Anteriores	8.2.5 Presupuesto de Egresos Devengado 8.2.6 Presupuesto

Tlachichuca

10	Asiento Final de acuerdo con la Ley de Presupuesto (Superávit Financiero)	Póliza de diario	Anual			8.1.5 Ley de Ingresos Recaudada	de Egresos Ejercido 8.2.7 Presupuesto de Egresos Pagado 9.1 Superávit Financiero 9.3 Adeudos de Ejercicios Fiscales Anteriores
11	Asiento Final de acuerdo con la Ley de Presupuesto (Déficit Financiero)	Póliza de diario	Anual			8.1.5 Ley de Ingresos Recaudada 9.2 Déficit	8.2.7 Presupuesto de Egresos Pagado 9.3 Adeudos de

Tlachichuca

						Financiero	Ejercicios Fiscales Anteriores
12	Cierre del Ejercicio con Superávit	Póliza de diario	Anual			8.2.1 Presupuesto de Egresos Aprobado 9.1 Superávit Financiero	8.1.1 Ley de Ingresos Estimada
13	Cierre del Ejercicio con Déficit	Póliza de diario	Anual			8.2.1 Presupuesto de Egresos Aprobado	8.1.1 Ley de Ingresos Estimada 9.2 Déficit Financiero

Tlachichuca

Contraloría Municipal

Tlachichuca

CAPÍTULO VII DE LOS ESTADOS E INFORMES CONTABLES, PRESUPUESTARIOS, PROGRAMÁTICOS Y DE LOS INDICADORES DE POSTURA FISCAL

ÍNDICE

- I. OBJETIVO Y CONSIDERACIONES GENERALES Título reformado DOF 23-12-2020
- II. ESTADOS E INFORMACIÓN CONTABLE
- III. ESTADOS E INFORMES PRESUPUESTARIOS
- IV. ESTADOS E INFORMES PROGRAMÁTICOS
- VI. INDICADORES DE POSTURA FISCAL Título reformado DOF 28-07-2021

I. OBJETIVO Y CONSIDERACIONES GENERALES

Los estados financieros muestran los hechos con incidencia económica-financiera que ha realizado un ente público a una fecha y/o durante un período determinado y son necesarios para mostrar los resultados del ejercicio presupuestal, así como la situación patrimonial de los mismos, todo ello con la estructura, oportunidad y periodicidad que la ley establece.

El objetivo general de los estados financieros es proporcionar información a los usuarios sobre la situación financiera, los resultados de la gestión y sobre el ejercicio de la Ley de Ingresos y del Presupuesto de Egresos de los entes públicos; así como, ser de utilidad para la toma de decisiones respecto a la asignación de recursos, su administración y control; a su vez, constituyen la base de la rendición de cuentas, la transparencia y la fiscalización de las cuentas públicas.

Lo anterior se logra mediante la revelación de la siguiente información:

Contraloría Municipal

Tlachichuca

- a) Información sobre las fuentes de financiamiento, asignación y uso de los recursos financieros;
- b) Información sobre la forma en que el ente público ha financiado sus actividades y cubierto sus necesidades de efectivo;
- c) Información que sea útil para evaluar la capacidad del ente público para financiar sus actividades y cumplir con sus obligaciones y compromisos;
- d) Información agregada que coadyuve en la evaluación del rendimiento del ente público en función de sus costos de servicio, eficiencia y logros;
- e) Información sobre la condición financiera del ente público y sus variaciones;
- f) Información sobre los ingresos presupuestales previstos, que permita conocer los conceptos que los generan, realizar el seguimiento de los mismos y evaluar la eficacia y eficiencia con la que se recaudan;
- g) Información sobre la asignación y uso de los recursos presupuestales que permita realizar el seguimiento de los fondos públicos desde que se otorga la autorización para gastar hasta su pago, incluyendo el cumplimiento de los requisitos legales y contractuales vigentes, e
- h) Información sobre el flujo de fondos resultante de todas las operaciones del ente público, de forma tal que permita conocer la postura fiscal.

Los estados financieros también pueden tener un papel predictivo o proyectivo, suministrando información útil para predecir el nivel de los recursos requeridos por las operaciones corrientes, los recursos que estas operaciones pueden generar y los riesgos e incertidumbres asociados.

Adicionalmente, con el propósito de garantizar la congruencia de las cifras que integran los Estados Financieros, se han incorporado las Reglas de Validación correspondientes en cada uno de los Estados Financieros Contables, que asocian información entre ellos.

En los casos en que el ente público requiera la emisión de Estados Financieros comparativos entre periodos menores a un ejercicio fiscal y el periodo anual anterior, y no sea posible apegarse a alguna de las Reglas de Validación, se deberá indicar en las Notas de Desglose correspondiente a cada Estado Financiero.

II. ESTADOS E INFORMACIÓN CONTABLE

Los entes públicos deberán generar y presentar periódicamente y en la cuenta pública los siguientes estados e información contable:

- A) Estado de Actividades; orden reformado DOF 09-08-2022 **(1)**
- B) Estado de Situación Financiera; orden reformado DOF 23-12-2020
- C) Estado de Variación en la Hacienda Pública;

Tlachichuca

- D) Estado de Cambios en la Situación Financiera;
- E) Estado de Flujos de Efectivo;
- F) Estado Analítico del Activo;
- G) Estado Analítico de la Deuda y Otros Pasivos;
- H) Informe sobre Pasivos Contingentes, y
- I) Notas a los Estados Financieros.

(1) Surte efecto de manera obligatoria a partir del 01-01-2023

A) ESTADO DE ACTIVIDADES

FINALIDAD

Su finalidad es informar sobre el resultado de las transacciones y otros eventos relacionados con la operación del ente público que afectan o modifican su patrimonio. Muestra una relación resumida de los ingresos y otros beneficios y, de los gastos y otras pérdidas del ente durante un periodo determinado. La diferencia positiva o negativa determina el ahorro o desahorro (resultado) del ejercicio.

La información que muestra este estado contable está estrechamente vinculada con los ingresos y gastos en el momento contable del devengado.

ESTRUCTURA DEL FORMATO

Nombre del Ente Público Estado de Actividades Del XXXX al XXXX (Cifras en Pesos)		
Concepto	20 XN	20X N-1
INGRESOS Y OTROS BENEFICIOS		
Ingresos de Gestión		
Impuestos		
Cuotas y Aportaciones de Seguridad Social		
Contribuciones de Mejoras		
Derechos		
Productos		
Aprovechamientos		
Ingresos por Venta de Bienes y Prestación de Servicios		

Tlachichuca

Nombre del Ente Público Estado de Actividades Del XXXX al XXXX (Cifras en Pesos)		
Concepto	20 XN	20X N-1
Participaciones, Aportaciones, Convenios, Incentivos Derivados de la Colaboración Fiscal, Fondos Distintos de Aportaciones, Transferencias, Asignaciones, Subsidios y Subvenciones, y Pensiones y Jubilaciones		
Participaciones, Aportaciones, Convenios, Incentivos Derivados de la Colaboración Fiscal y Fondos Distintos de Aportaciones		
Transferencias, Asignaciones, Subsidios y Subvenciones, y Pensiones y Jubilaciones		
Otros Ingresos y Beneficios		
Ingresos Financieros		
Incremento por Variación de Inventarios		
Disminución del Exceso de Estimaciones por Pérdida o Deterioro u Obsolescencia		
Disminución del Exceso de Provisiones		
Otros Ingresos y Beneficios Varios		
Total de Ingresos y Otros Beneficios		
GASTOS Y OTRAS PÉRDIDAS		
Gastos de Funcionamiento		
Servicios Personales		
Materiales y Suministros		
Servicios Generales		
Transferencias, Asignaciones, Subsidios y Otras Ayudas		
Transferencias Internas y Asignaciones al Sector Público		
Transferencias al Resto del Sector Público		

Tlachichuca

Nombre del Ente Público Estado de Actividades Del XXXX al XXXX (Cifras en Pesos)		
Concepto	20 XN	20X N-1
Subsidios y Subvenciones		
Ayudas Sociales		
Pensiones y Jubilaciones		
Transferencias a Fideicomisos, Mandatos y Contratos Análogos		
Transferencias a la Seguridad Social		
Donativos		
Transferencias al Exterior		
Participaciones y Aportaciones		
Participaciones		
Aportaciones		
Convenios		
Intereses, Comisiones y Otros Gastos de la Deuda Pública		
Intereses de la Deuda Pública		
Comisiones de la Deuda Pública		
Gastos de la Deuda Pública		
Costo por Coberturas		
Apoyos Financieros		
Otros Gastos y Pérdidas Extraordinarias		
Estimaciones, Depreciaciones, Deterioros, Obsolescencia y Amortizaciones		
Provisiones		
Disminución de Inventarios		
Otros Gastos		
Inversión Pública		
Inversión Pública no Capitalizable		
Total de Gastos y Otras Pérdidas		

Tlachichuca

Nombre del Ente Público Estado de Actividades Del XXXX al XXXX (Cifras en Pesos)		
Concepto	20 XN	20X N-1
Resultados del Ejercicio (Ahorro/Desahorro)		

Bajo protesta de decir verdad declaramos que los Estados Financieros y sus notas, son razonablemente correctos y son responsabilidad del emisor.

Firma de los responsables

INSTRUCTIVO DE LLENADO DEL ESTADO DE ACTIVIDADES

...

Nombre del Ente Público (1) Estado de Actividades (2) Del XXXX al XXXX (3) (Cifras en Pesos) (4)		
Concepto (5)	20XN (6)	20XN-1 (7)
INGRESOS Y OTROS BENEFICIOS		
IA. Ingresos de Gestión	(IA = a + b + c + d + e + f + g)	(IA = a + b + c + d + e + f + g)
a. Impuestos	SR 4.1.1	SR 4.1.1

Tlachichuca

Nombre del Ente Público (1) Estado de Actividades (2) Del XXXX al XXXX (3) (Cifras en Pesos) (4)		
Concepto (5)	20XN (6)	20XN-1 (7)
b. Cuotas y Aportaciones de Seguridad Social	SR 4.1.2	SR 4.1.2
c. Contribuciones de Mejoras	SR 4.1.3	SR 4.1.3
d. Derechos	SR 4.1.4	SR 4.1.4
e. Productos	SR 4.1.5	SR 4.1.5
f. Aprovechamientos	SR 4.1.6	SR 4.1.6
g. Ingresos por Venta de Bienes y Prestación de Servicios	SR 4.1.7	SR 4.1.7
IB. Participaciones, Aportaciones, Convenios, Incentivos Derivados de la Colaboración Fiscal, Fondos Distintos de Aportaciones, Transferencias, Asignaciones, Subsidios y Subvenciones, y Pensiones y Jubilaciones	(IB = a + b)	(IB = a + b)
a. Participaciones, Aportaciones, Convenios, Incentivos Derivados de la Colaboración Fiscal y Fondos Distintos de Aportaciones	SR 4.2.1	SR 4.2.1
b. Transferencias, Asignaciones, Subsidios y Subvenciones, y Pensiones y Jubilaciones	SR.4.2. 2	SR 4.2.2
IC. Otros Ingresos y Beneficios	(IC = a + b + c + d + e)	(IC = a + b + c + d + e)
a. Ingresos Financieros	SR 4.3.1	SR 4.3.1
b. Incremento por Variación de Inventarios	SR 4.3.2	SR 4.3.2

Tlachichuca

Nombre del Ente Público (1) Estado de Actividades (2) Del XXXX al XXXX (3) (Cifras en Pesos) (4)		
Concepto (5)	20XN (6)	20XN-1 (7)
c. Disminución del Exceso de Estimaciones por Pérdida o Deterioro u Obsolescencia	SR 4.3.3	SR 4.3.3
d. Disminución del Exceso de Provisiones	SR 4.3.4	SR 4.3.4
e. Otros Ingresos y Beneficios Varios	SR 4.3.9	SR 4.3.9
I. Total de Ingresos y Otros Beneficios	(I = IA + IB + IC)	(I = IA + IB + IC)
GASTOS Y OTRAS PÉRDIDAS		
IIA. Gastos de Funcionamiento	(IIA = a + b + c)	(IIA = a + b + c)
a. Servicios Personales	SR 5.1.1	SR 5.1.1
b. Materiales y Suministros	SR 5.1.2	SR 5.1.2
c. Servicios Generales	SR 5.1.3	SR 5.1.3
IIIB. Transferencias, Asignaciones, Subsidios y Otras Ayudas	(IIIB = a + b + c + d + e + f + g + h + i)	(IIIB = a + b + c + d + e + f + g + h + i)
a. Transferencias Internas y Asignaciones al Sector Público	SR 5.2.1	SR 5.2.1
b. Transferencias al Resto del Sector Público	SR 5.2.2	SR 5.2.2

Tlachichuca

Nombre del Ente Público (1) Estado de Actividades (2) Del XXXX al XXXX (3) (Cifras en Pesos) (4)		
Concepto (5)	20XN (6)	20XN-1 (7)
c. Subsidios y Subvenciones	SR 5.2.3	SR 5.2.3
d. Ayudas Sociales	SR 5.2.4	SR 5.2.4
e. Pensiones y Jubilaciones	SR 5.2.5	SR 5.2.5
f. Transferencias a Fideicomisos, Mandatos y Contratos Análogos	SR 5.2.6	SR 5.2.6
g. Transferencias a la Seguridad Social	SR 5.2.7	SR 5.2.7
h. Donativos	SR 5.2.8	SR 5.2.8
i. Transferencias al Exterior	SR 5.2.9	SR 5.2.9
IIC. Participaciones y Aportaciones	(IIC = a + b + c)	(IIC = a + b + c)
a. Participaciones	SR 5.3.1	SR 5.3.1
b. Aportaciones	SR 5.3.2	SR 5.3.2
c. Convenios	SR 5.3.3	SR 5.3.3
IID. Intereses, Comisiones y Otros Gastos de la Deuda Pública	(IID = a + b + c + d + e)	(IID = a + b + c + d + e)
a. Intereses de la Deuda Pública	SR 5.4.1	SR 5.4.1

Tlachichuca

Nombre del Ente Público (1) Estado de Actividades (2) Del XXXX al XXXX (3) (Cifras en Pesos) (4)		
Concepto (5)	20XN (6)	20XN-1 (7)
b. Comisiones de la Deuda Pública	SR 5.4.2	SR 5.4.2
c. Gastos de la Deuda Pública	SR 5.4.3	SR 5.4.3
d. Costo por Coberturas	SR 5.4.4	SR 5.4.4
e. Apoyos Financieros	SR 5.4.5	SR 5.4.5
II E. Otros Gastos y Pérdidas Extraordinarias	(II E = a + b + c + d)	(II E = a + b + c + d)
a. Estimaciones, Depreciaciones, Deterioros, Obsolescencia y Amortizaciones	SR 5.5.1	SR 5.5.1
b. Provisiones	SR 5.5.2	SR 5.5.2
c. Disminución de Inventarios	SR 5.5.3	SR 5.5.3
d Otros Gastos	SR 5.5.9	SR 5.5.9
II F. Inversión Pública	(II F = a)	(II F = a)
a. Inversión Pública no Capitalizable	SR 5.6.1	SR 5.6.1
II. Total de Gastos y Otras Pérdidas	(II = IIA + IIB + IIC + IID +	(II = IIA + IIB + IIC + IID +

Tlachichuca

Nombre del Ente Público (1) Estado de Actividades (2) Del XXXX al XXXX (3) (Cifras en Pesos) (4)		
Concepto (5)	20XN (6)	20XN-1 (7)
	IIE + IIF)	IIE + IIF)
III. Resultados del Ejercicio (Ahorro/Desahorro)	(III = I - II)	(III = I - II)

SR: Saldo del rubro contenido en la Balanza de Comprobación.

Bajo protesta de decir verdad declaramos que los Estados Financieros y sus notas, son razonablemente correctos y son responsabilidad del emisor.

Contraloría Municipal

Tlachichuca

B) ESTADO DE SITUACIÓN FINANCIERA

Inciso reformado DOF 23-12-2020

FINALIDAD

Su finalidad es mostrar información de la posición financiera de un ente público, a una fecha determinada, sobre los recursos y obligaciones financieros presentando su estructura en Activos, Pasivos y Hacienda Pública/Patrimonio. Los activos están ordenados de acuerdo con su disponibilidad revelando sus restricciones y, los pasivos, por su exigibilidad, revelando sus riesgos financieros; así como el Patrimonio a dicha fecha.

La estructura de este estado contable se presenta de acuerdo con un formato y un criterio estándar, apta para realizar un análisis comparativo de la información a dos fechas determinadas, con el objeto de facilitar su análisis, apoyando la toma de decisiones y las funciones de fiscalización.

ESTRUCTURA DEL FORMATO

El Estado de Situación Financiera se presenta de acuerdo con el siguiente formato:

Tlachichuca

Nombre del Ente Público					
Estado de Situación Financiera					
Al XXXX					
[en miles de pesos]					
ACTIVO			PASIVO		
	Z0N	Z0N 1		Z0N	Z0N 1
ACTIVO CIRCULANTE			PASIVO CIRCULANTE		
Efectivo y Equivalentes de Efectivo			Cuentas por Pagar a Corto Plazo		
Efectivo:			Servicios Personales		
Bancos/Reserva			Proveedores		
Bancos/Depositos y otros			Contratos por Obras Públicas		
Inversiones Temporales (Hasta 3 Meses)			Participaciones y Aportaciones		
Fondos con Afectación Específica			Transferencias Otorgadas		
			Intereses, Comisiones y Otros Gastos de la Deuda Pública		
Depósitos de Fondos de Recursos					
			Retenciones y Contribuciones		
Efectivo o Equivalentes de Efectivo a Recibir			Devoluciones de la Ley de Ingresos		
Inversiones Financieras					
Cuentas por Cobrar			Documentos por Pagar a Corto Plazo		
Deudores Directos					
Ingresos por Recuperar			Fondos a Corto Plazo de la Deuda Pública a Largo Plazo		
Deudores por Anticipos de Tesorería			Deuda Pública Interna		
Préstamos Otorgados			Deuda Pública Externa		
			Arrendamiento Financiero		
Bienes o Servicios a Recibir					
Anticipos a Corto Plazo			Títulos y Valores a Corto Plazo		
			Deuda Pública Interna		
			Deuda Pública Externa		
Inventarios					
Inventario de Mercancías para Venta			Fondos y Bienes de Terceros en Garantía y/o Administración a Corto Plazo		
Inventario de Mercancías Terminadas					
Inventario de Mercancías en Proceso de Elaboración					
Inventario de Materias Primas, Materiales y Suministros para Producción					
Bienes en Trámite					
Auxilios			Pasivos Diferidos a Corto Plazo		
Almacén de Materiales y Suministros de Consumo			Ingresos Cobrados por Adelantado		
			Intereses Cobrados por Adelantado		
Otros Activos Circulantes					
			Provisiones a Corto Plazo		
			Otros Pasivos a Corto Plazo		
Total de Activos Circulantes			Total de Pasivos Circulantes		
ACTIVO NO CIRCULANTE			PASIVO NO CIRCULANTE		
Efectivo o Equivalentes a Recibir en el Largo Plazo			Cuentas por Pagar a Largo Plazo		
Inversiones Financieras			Proveedores		
Documentos por Cobrar			Contratos por Obras Públicas		
Deudores Directos					
Ingresos por Recuperar			Documentos por Pagar a Largo Plazo		
Préstamos Otorgados			Documentos Comerciales		
			Documentos con Contratos por Obras Públicas		
Bienes Inmuebles, Infraestructura y Construcciones en Proceso					
Terrenos			Deuda Pública a Largo Plazo		
Viviendas			Deuda Pública Interna		
Edificios no Habitacionales			Deuda Pública Externa		
Infraestructura			Arrendamiento Financiero		
Construcciones en Proceso en Bienes de Dominio Público					
Construcciones en Proceso en Bienes Propios			Fondos y Bienes de Terceros en Garantía y/o Administración a Largo Plazo		
Bienes Muebles			Pasivos Diferidos a Largo Plazo		
Mobiliario y Equipo de Administración			Provisiones a Largo Plazo		
Mobiliario y Equipo Educativo y Recreativo					
Equipo e Instrumental Médico y de Laboratorio			Otros Pasivos a Largo Plazo		
Equipo de Transporte					
Equipo de Defensa y Seguridad			Total de Pasivos no Circulantes		
Maquinaria, Otros Equipos y Herramientas					
Colecciones, Obras de Arte y Objetos Valiosos			Total de Pasivo		
Activos Biológicos					
Activos Intangibles			HACIENDA PÚBLICA / PATRIMONIO		
Software			Hacienda Pública/Patrimonio Contribuido		
Patentes, Marcas y Derechos			Aportaciones		
Concesiones y Franquicias			Donaciones de Capital		
Licencias			Actualizaciones de la Hacienda Pública/Patrimonio		
Activos Diferidos					
Estudios, Formulación y Evaluación de Proyectos			Hacienda Pública/Patrimonio Generado:		
Derechos sobre Bienes en Régimen de Arrendamiento Financiero			Resultados del ejercicio Ahorro/Desahorro		
Gastos Pagados por Adelantado a Largo Plazo			Resultados de ejercicios Anteriores		
Anticipos a Largo Plazo			Rectificaciones de Resultados de Ejercicios Anteriores		
Beneficios al Retiro de Empleados Pagados por Adelantado			Exceso o Insuficiencia en la Actualización del Patrimonio		
			Reservas		
Otros Activos no Circulantes					
			Total Hacienda Pública / Patrimonio		
Total de Activos no Circulantes			Total de Pasivo y Hacienda Pública/Patrimonio		
Total de Activos					

En el caso de los activos se presentarán cifras netas.

Tlachichuca

Bajo protesta de decir verdad declaramos que los Estados Financieros y sus notas, son razonablemente correctos y son responsabilidad del emisor. Firma de los responsables

C) ESTADO DE VARIACIÓN EN LA HACIENDA PÚBLICA

Inciso reformado DOF 23-12-2020

FINALIDAD

Su finalidad es mostrar las variaciones que sufrieron los distintos elementos que componen la Hacienda Pública de un ente público, en un periodo determinado. El análisis de este Estado Financiero permite detectar situaciones negativas y positivas acontecidas durante el lapso establecido que pueden servir de base para la toma de decisiones, o bien, para aprovechar oportunidades y fortalezas detectadas del comportamiento de la Hacienda Pública.

ESTRUCTURA DEL FORMATO

El Estado de Variación en la Hacienda Pública se presenta de acuerdo con el siguiente formato:

Nombre del Ente Público					
Estado de Variaciones en la Hacienda Pública/Patrimonio					
Del XXXX al XXXX					
(en miles de pesos)					
Concepto	Hacienda Pública/ Patrimonio Contribuido	Hacienda Pública/ Patrimonio Generado de Ejercicios Anteriores	Hacienda Pública/ Patrimonio Generado del Ejercicio	Ajustes por Cambios de Valor	TOTAL
Hacienda Pública/ Patrimonio Neto al Final del Ejercicio Anterior 20X0					
Rectificaciones de Resultados de Ejercicios Anteriores					
Cambios en Políticas Contables y Cambios por Errores Contables					
Patrimonio Neto Inicial Ajustado del Ejercicio					
Actualizaciones y Donaciones de Capital					
Actualizaciones de la Hacienda Pública/ Patrimonio					
Variaciones de la Hacienda Pública/ Patrimonio Neto del Ejercicio					
Ganancia/Pérdida por Revaluos					
Reservas					
Resultados del Ejercicio: Ahorro/Desahorro					
Otras Variaciones de la Hacienda Pública/ Patrimonio Neto					
Hacienda Pública/ Patrimonio Neto al Final del Ejercicio 20X1					
Cambios en la Hacienda Pública/Patrimonio 20XN1					
Actualizaciones y Donaciones de Capital					
Actualizaciones de la Hacienda Pública/ Patrimonio					
Variaciones de la Hacienda Pública/ Patrimonio Neto del Ejercicio					
Ganancia/Pérdida por Revalúos					
Reservas					
Resultados del Ejercicio: Ahorro/Desahorro					
Otras Variaciones del Patrimonio Neto					
Saldo Neto en la Hacienda Pública/Patrimonio 20X2					

Tlachichuca

Bajo protesta de decir verdad declaramos que los Estados Financieros y sus notas, son razonablemente correctos y son responsabilidad del emisor. Firma de los responsables

D) ESTADO DE CAMBIOS EN LA SITUACIÓN FINANCIERA

Inciso reformado DOF 23-12-2020

FINALIDAD

Su finalidad es proveer de información sobre los orígenes y aplicaciones de los recursos del ente público.

ESTRUCTURA DEL FORMATO

El Estado de Cambios en la Situación Financiera se presenta de acuerdo con el siguiente formato:

Nombre del Ente Público Estado de Cambios en la Situación Financiera Del XXXX al XXXX (Cifras en Pesos)		
Concepto	Origen	Aplicación
ACTIVO		
Activo Circulante		
Efectivo y Equivalentes		
Derechos a Recibir Efectivo o Equivalentes		
Derechos a Recibir Bienes o Servicios		
Inventarios		
Almacenes		
Estimación por Pérdida o Deterioro de Activos Circulantes		
Otros Activos Circulantes		
Activo No Circulante		
Inversiones Financieras a Largo Plazo		
Derechos a Recibir Efectivo o Equivalentes a Largo Plazo		
Bienes Inmuebles, Infraestructura y Construcciones en Proceso		

Contraloría Municipal

Tlachichuca

Nombre del Ente Público Estado de Cambios en la Situación Financiera Del XXXX al XXXX (Cifras en Pesos)		
Concepto	Origen	Aplicación
Bienes Muebles		
Activos Intangibles		
Depreciación, Deterioro y Amortización Acumulada de Bienes		
Activos Diferidos		
Estimación por Pérdida o Deterioro de Activos no Circulantes		
Otros Activos no Circulantes		
PASIVO		
Pasivo Circulante		
Cuentas por Pagar a Corto Plazo		
Documentos por Pagar a Corto Plazo		
Porción a Corto Plazo de la Deuda Pública a Largo Plazo		
Títulos y Valores a Corto Plazo		
Pasivos Diferidos a Corto Plazo		
Fondos y Bienes de Terceros en Garantía y/o Administración a Corto Plazo		
Provisiones a Corto Plazo		
Otros Pasivos a Corto Plazo		
Pasivo No Circulante		
Cuentas por Pagar a Largo Plazo		
Documentos por Pagar a Largo Plazo		
Deuda Pública a Largo Plazo		
Pasivos Diferidos a Largo Plazo		
Fondos y Bienes de Terceros en Garantía y/o Administración a Largo Plazo		
Provisiones a Largo Plazo		
HACIENDA PÚBLICA/PATRIMONIO		

Tlachichuca

Nombre del Ente Público Estado de Cambios en la Situación Financiera Del XXXX al XXXX (Cifras en Pesos)		
Concepto	Origen	Aplicación
Hacienda Pública/Patrimonio Contribuido		
Aportaciones		
Donaciones de Capital		
Actualización de la Hacienda Pública/Patrimonio		
Hacienda Pública/Patrimonio Generado		
Resultados del Ejercicio (Ahorro/ Desahorro)		
Resultados de Ejercicios Anteriores		
Revalúos		
Reservas		
Rectificaciones de Resultados de Ejercicios Anteriores		
Exceso o Insuficiencia en la Actualización de la Hacienda Pública/Patrimonio		
Resultado por Posición Monetaria		
Resultado por Tenencia de Activos no Monetarios		

Bajo protesta de decir verdad declaramos que los Estados Financieros y sus notas, son razonablemente correctos y son responsabilidad del emisor. Firma de los responsables

E) ESTADO DE FLUJOS DE EFECTIVO

Inciso reformado DOF 23-12-2020

FINALIDAD

Su finalidad es identificar las fuentes de entradas u orígenes, y las salidas o aplicaciones de efectivo y equivalentes al efectivo y el saldo de efectivo a la fecha de presentación del ente público, clasificadas en Actividades de Operación, de Inversión y de Financiamiento. La información sobre flujos de efectivo de un ente público es útil para ayudar a los usuarios a predecir las necesidades futuras de efectivo, la capacidad del ente público para generar flujos de efectivo en el futuro y su capacidad para financiar los cambios que se produzcan en el alcance y

Contraloría Municipal

Tlachichuca

naturaleza de sus actividades.

ESTRUCTURA DEL FORMATO

El Estado de Flujos de Efectivo se presenta de acuerdo con el siguiente formato:

Nombre del Ente Público Estado de Flujos de Efectivo Del XXXX al XXXX (Cifras en Pesos)		
Concepto	20XN	20XN-1
Flujos de Efectivo de las Actividades de Operación		
Origen		
Impuestos		
Cuotas y Aportaciones de Seguridad Social		
Contribuciones de Mejoras		
Derechos		
Productos		
Aprovechamientos		
Ingresos por Venta de Bienes y Prestación de Servicios		
Participaciones, Aportaciones, Convenios, Incentivos Derivados de la Colaboración Fiscal y Fondos Distintos de Aportaciones		
Transferencias, Asignaciones, Subsidios y Subvenciones, y Pensiones y Jubilaciones		
Otros Orígenes de Operación		
Aplicación		
Servicios Personales		
Materiales y Suministros		
Servicios Generales		
Transferencias Internas y Asignaciones al Sector Público		
Transferencias al Resto del Sector Público		
Subsidios y Subvenciones		
Ayudas Sociales		
Pensiones y Jubilaciones		

Contraloría Municipal

Tlachichuca

Nombre del Ente Público Estado de Flujos de Efectivo Del XXXX al XXXX (Cifras en Pesos)		
Concepto	20XN	20XN-1
Transferencias a Fideicomisos, Mandatos y Contratos Análogos		
Transferencias a la Seguridad Social		
Donativos		
Transferencias al Exterior		
Participaciones		
Aportaciones		
Convenios		
Otras Aplicaciones de Operación		
Flujos Netos de Efectivo por Actividades de Operación		
Flujos de Efectivo de las Actividades de Inversión		
Origen		
Bienes Inmuebles, Infraestructura y Construcciones en Proceso		
Bienes Muebles		
Otros Orígenes de Inversión		
Aplicación		
Bienes Inmuebles, Infraestructura y Construcciones en Proceso		
Bienes Muebles		
Otras Aplicaciones de Inversión		
Flujos Netos de Efectivo por Actividades de Inversión		
Flujos de Efectivo de las Actividades de Financiamiento		
Origen		
Endeudamiento Neto		
Interno		
Externo		
Otros Orígenes de Financiamiento		

Tlachichuca

Nombre del Ente Público Estado de Flujos de Efectivo Del XXXX al XXXX (Cifras en Pesos)		
Concepto	20XN	20XN-1
Aplicación		
Servicios de la Deuda		
Interno		
Externo		
Otras Aplicaciones de Financiamiento		
Flujos Netos de Efectivo por Actividades de Financiamiento		
Incremento/Disminución Neta en el Efectivo y Equivalentes al Efectivo		
Efectivo y Equivalentes al Efectivo al Inicio del Ejercicio		
Efectivo y Equivalentes al Efectivo al Final del Ejercicio		

Bajo protesta de decir verdad declaramos que los Estados Financieros y sus notas, son razonablemente correctos y son responsabilidad del emisor.

Firma de los responsables

f) Estado Analítico del Activo

FINALIDAD

Su finalidad es mostrar el comportamiento de los fondos, valores, derechos y bienes debidamente identificados y cuantificados en términos monetarios, que dispone el ente público para realizar sus actividades, entre el inicio y el fin del periodo.

Contraloría Municipal

Tlachichuca

Asimismo, suministra información de los movimientos de los activos controlados por el ente público durante un periodo determinado para que los distintos usuarios tomen decisiones económicas fundamentadas.

ESTRUCTURA DEL FORMATO

El Estado Analítico del Activo se presenta de acuerdo con el siguiente formato:

I Estado Analítico del Activo (2) Del XXXX al XXXX (3) (Cifras en Pesos) (4)					
Concepto (5)	Saldo Inicial (6)	Cargos del Periodo (7)	Abonos del Periodo (8)	Saldo Final (9)	Variación del Periodo (10)
I. ACTIVO	(I = IA + IB)	(I = IA + IB)	(I = IA + IB)	(9=6+7-8)	(10=9-6)
IA. Activo Circulante	(IA = a + b + c+ d+ e + f + g)	(IA = a + b + c+ d+ e + f + g)	(IA = a + b + c+ d+ e + f + g)	(9=6+7-8)	(10=9-6)
a. Efectivo y Equivalentes	SR 1.1.1 al 20XN-1	Cargos de las cuentas del Rubro 1.1.1 del 20XN	Abonos de las cuentas del Rubro 1.1.1 del 20XN	SR 1.1.1 al 20XN	Variación del Rubro 1.1.1 (20XN – 20XN-1)
b. Derechos a Recibir Efectivo o Equivalentes	SR 1.1.2 al 20XN-1	Cargos de las cuentas del Rubro 1.1.2 del 20XN	Abonos de las cuentas del Rubro 1.1.2 del 20XN	SR 1.1.2 al 20XN	Variación del Rubro 1.1.2 (20XN – 20XN-1)
c. Derechos a Recibir Bienes o Servicios	SR 1.1.3 al 20XN-1	Cargos de las cuentas del Rubro 1.1.3 del 20XN	Abonos de las cuentas del Rubro 1.1.3 del 20XN	SR 1.1.3 al 20XN	Variación del Rubro 1.1.3 (20XN – 20XN-1)
d. Inventarios	SR 1.1.4 al 20XN-1	Cargos de las cuentas del Rubro 1.1.4 del	Abonos de las cuentas del Rubro 1.1.4 del	SR 1.1.4 al 20XN	Variación del Rubro 1.1.4 (20XN –

Tlachichuca

I Estado Analítico del Activo (2) Del XXXX al XXXX (3) (Cifras en Pesos) (4)					
Concepto (5)	Saldo Inicial (6)	Cargos del Periodo (7)	Abonos del Periodo (8)	Saldo Final (9)	Variación del Periodo (10)
		20XN	20XN		20XN-1)
e. Almacenes	SR 1.1.5 al 20XN-1	Cargos de las cuentas del Rubro 1.1.5 del 20XN	Abonos de las cuentas del Rubro 1.1.5 del 20XN	SR 1.1.5 al 20XN	Variación del Rubro 1.1.5 (20XN – 20XN-1)
f. Estimación por Pérdida o Deterioro de Activos Circulantes	SR 1.1.6 al 20XN-1	Cargos de las cuentas del Rubro 1.1.6 del 20XN	Abonos de las cuentas del Rubro 1.1.6 del 20XN	SR 1.1.6 al 20XN	Variación del Rubro 1.1.6 (20XN – 20XN-1)
g. Otros Activos Circulantes	SR 1.1.9 al 20XN-1	Cargos de las cuentas del Rubro 1.1.9 del 20XN	Abonos de las cuentas del Rubro 1.1.9 del 20XN	SR 1.1.9 al 20XN	Variación del Rubro 1.1.9 (20XN – 20XN-1)
IB. Activo No Circulante	(IB = a + b + c + d+ e + f + g + h + i)	(IB = a + b + c + d+ e + f + g + h + i)	(IB = a + b + c + d+ e + f + g + h + i)	(9=6+7- 8)	(10=9-6)
a. Inversiones Financieras a Largo Plazo	SR 1.2.1 al 20XN-1	Cargos de las cuentas del Rubro 1.2.1 del 20XN	Abonos de las cuentas del Rubro 1.2.1 del 20XN	SR 1.2.1 al 20XN	Variación del Rubro 1.2.1 (20XN – 20XN-1)
b. Derechos a Recibir Efectivo o Equivalentes a Largo Plazo	SR 1.2.2 al 20XN-1	Cargos de las cuentas del Rubro 1.2.2 del	Abonos de las cuentas del Rubro 1.2.2 del	SR 1.2.2 al 20XN	Variación del Rubro 1.2.2 (20XN –

Tlachichuca

I Estado Analítico del Activo (2) Del XXXX al XXXX (3) (Cifras en Pesos) (4)					
Concepto (5)	Saldo Inicial (6)	Cargos del Periodo (7)	Abonos del Periodo (8)	Saldo Final (9)	Variación del Periodo (10)
		20XN	20XN		20XN-1)
c. Bienes Inmuebles, Infraestructura y Construcciones en Proceso	SR 1.2.3 al 20XN-1	Cargos de las cuentas del Rubro 1.2.3 del 20XN	Abonos de las cuentas del Rubro 1.2.3 del 20XN	SR 1.2.3 al 20XN	Variación del Rubro 1.2.3 (20XN – 20XN-1)
d. Bienes Muebles	SR 1.2.4 al 20XN-1	Cargos de las cuentas del Rubro 1.2.4 del 20XN	Abonos de las cuentas del Rubro 1.2.4 del 20XN	SR 1.2.4 al 20XN	Variación del Rubro 1.2.4 (20XN – 20XN-1)
e. Activos Intangibles	SR 1.2.5 al 20XN-1	Cargos de las cuentas del Rubro 1.2.5 del 20XN	Abonos de las cuentas del Rubro 1.2.5 del 20XN	SR 1.2.5 al 20XN	Variación del Rubro 1.2.5 (20XN – 20XN-1)
f. Depreciación, Deterioro y Amortización Acumulada de Bienes	SR 1.2.6 al 20XN-1	Cargos de las cuentas del Rubro 1.2.6 del 20XN	Abonos de las cuentas del Rubro 1.2.6 del 20XN	SR 1.2.6 al 20XN	Variación del Rubro 1.2.6 (20XN – 20XN-1)
g. Activos Diferidos	SR 1.2.7 al 20XN-1	Cargos de las cuentas del Rubro 1.2.7 del 20XN	Abonos de las cuentas del Rubro 1.2.7 del 20XN	SR 1.2.7 al 20XN	Variación del Rubro 1.2.7 (20XN – 20XN-1)
h. Estimación por Pérdida o Deterioro de Activos no Circulantes	SR 1.2.8 al 20XN-1	Cargos de las cuentas del Rubro 1.2.8 del	Abonos de las cuentas del Rubro 1.2.8 del	SR 1.2.8 al 20XN	Variación del Rubro 1.2.8 (20XN –

Tlachichuca

I Estado Analítico del Activo (2) Del XXXX al XXXX (3) (Cifras en Pesos) (4)					
Concepto (5)	Saldo Inicial (6)	Cargos del Periodo (7)	Abonos del Periodo (8)	Saldo Final (9)	Variación del Periodo (10)
		20XN	20XN		20XN-1)
i. Otros Activos no Circulantes	SR 1.2.9 al 20XN-1	Cargos de las cuentas del Rubro 1.2.9 del 20XN	Abonos de las cuentas del Rubro 1.2.9 del 20XN	SR 1.2.9 al 20XN	Variación del Rubro 1.2.9 (20XN – 20XN-1)

Bajo protesta de decir verdad declaramos que los Estados Financieros y sus notas, son razonablemente correctos y son responsabilidad del emisor.

Firma de los responsables

g) Estado Analítico de la Deuda y Otros Pasivos

Finalidad

Su finalidad es mostrar las obligaciones insolutas de los entes públicos, al inicio y fin de cada periodo

derivadas del endeudamiento interno y externo, realizado en el marco de la legislación vigente, así como suministrar a los usuarios información analítica relevante sobre la variación de la deuda del ente público entre el inicio y el fin del periodo, ya sea que tenga su origen en operaciones de crédito público (deuda pública) o en cualquier otro tipo de financiamiento. Las operaciones de crédito público se muestran clasificadas a corto o largo plazo, en interna o externa, originadas en la colocación de títulos y valores o en contratos de préstamo y según el país o institución acreedora. Finalmente, el formato presenta el concepto de “Total de Otros Pasivos” que muestra en forma agregada el endeudamiento u obligaciones restantes del ente público, no originado en operaciones de crédito público.

Estructura del Formato

El Estado Analítico de la Deuda y Otros Pasivos se presenta de acuerdo con el siguiente formato:

Contraloría Municipal

Tlachichuca

Nombre del Ente Público Estado Analítico de la Deuda y Otros Pasivos Del XXXX al XXXX (Cifras en Pesos)				
Denominación de las Deudas	Moneda de Contratación	Institución o País Acreedor	Saldo Inicial del Periodo	Saldo Final del Periodo
DEUDA PÚBLICA				
Corto Plazo				
Deuda Interna				
Instituciones de Crédito				
Títulos y Valores				
Arrendamientos Financieros				
Deuda Externa				
Organismos Financieros Internacionales				
Deuda Bilateral				
Títulos y Valores				
Arrendamientos Financieros				
Subtotal de Deuda Pública a Corto Plazo				
Largo Plazo				
Deuda Interna				
Instituciones de Crédito				
Títulos y Valores				
Arrendamientos Financieros				
Deuda Externa				
Organismos Financieros Internacionales				
Deuda Bilateral				
Títulos y Valores				
Arrendamientos Financieros				

Tlachichuca

Nombre del Ente Público Estado Analítico de la Deuda y Otros Pasivos Del XXXX al XXXX (Cifras en Pesos)				
Denominación de las Deudas	Moneda de Contratación	Institución o País Acreedor	Saldo Inicial del Periodo	Saldo Final del Periodo
Subtotal de Deuda Pública a Largo Plazo				
Total de Otros Pasivos				
Total de Deuda Pública y Otros Pasivos				

Bajo protesta de decir verdad declaramos que los Estados Financieros y sus notas, son razonablemente correctos y son responsabilidad del emisor.

Firma de los responsables

H) INFORME SOBRE PASIVOS CONTINGENTES

Todos los entes públicos tendrán la obligación de presentar junto con sus estados contables periódicos un informe sobre sus pasivos contingentes.

Un pasivo contingente es:

a) Una obligación posible, surgida a raíz de sucesos pasados, cuya existencia ha de ser confirmada sólo por la ocurrencia, o en su caso, por la no ocurrencia, de uno o más eventos inciertos en el futuro, que no están enteramente bajo el control de la entidad; o bien

b) Una obligación presente, surgida a raíz de sucesos pasados, que no se ha reconocido contablemente porque:

(i) no es probable que la entidad tenga que satisfacerla, desprendiéndose de recursos que incorporen beneficios económicos; o bien

(ii) el importe de la obligación no pueda ser medido con la suficiente fiabilidad.

En otros términos, los pasivos contingentes son obligaciones que tienen su origen en hechos específicos e independientes del pasado que en el futuro pueden ocurrir o no y, de acuerdo con lo que acontezca, desaparecen o se convierten en

Contraloría Municipal

Tlachichuca

pasivos reales, por ejemplo, juicios, garantías, avales, costos de planes de pensiones, jubilaciones, etc.

I) NOTAS A LOS ESTADOS FINANCIEROS

Con el propósito de dar cumplimiento a los artículos 46 y 49 de la Ley General de Contabilidad Gubernamental, los entes públicos deberán acompañar notas a los estados financieros cuyos rubros así lo requieran teniendo presente los postulados de revelación suficiente e importancia relativa con la finalidad, que la información sea de mayor utilidad para los usuarios.

A continuación, se presentan los tres tipos de notas que acompañan a los estados, a saber:

- a) Notas de desglose;
- b) Notas de memoria (cuentas de orden), y
- c) Notas de gestión administrativa.

a) NOTAS DE DESGLOSE

I) NOTAS AL ESTADO DE SITUACIÓN FINANCIERA

Activo

Efectivo y Equivalentes

1. Se informará acerca de los fondos con afectación específica, el tipo y monto de los mismos; de las inversiones financieras se revelará su tipo y monto, su clasificación en corto y largo plazo separando aquéllas que su vencimiento sea menor a 3 meses.

Derechos a recibir Efectivo y Equivalentes y Bienes o Servicios a Recibir

2. Por tipo de contribución se informará el monto que se encuentre pendiente de cobro y por recuperar de hasta cinco ejercicios anteriores, asimismo se deberán considerar los montos sujetos a algún tipo de juicio con una antigüedad mayor a la señalada y la factibilidad de cobro.
3. Se elaborará, de manera agrupada, los derechos a recibir efectivo y equivalentes, y bienes o servicios a recibir, (excepto cuentas por cobrar de contribuciones o fideicomisos que se encuentran dentro de inversiones financieras, participaciones y aportaciones de capital) en una desagregación por su vencimiento en días a 90, 180, menor o igual a 365 y mayor a 365. Adicionalmente, se informará de las características cualitativas relevantes que le afecten a estas cuentas.

Bienes Disponibles para su Transformación o Consumo (inventarios)

4. Se clasificarán como bienes disponibles para su transformación aquéllos que se encuentren dentro de la cuenta Inventarios. Esta nota aplica para aquellos

Tlachichuca

entes públicos que realicen algún proceso de transformación y/o elaboración de bienes.

En la nota se informará del sistema de costeo y método de valuación aplicados a los inventarios, así como la conveniencia de su aplicación dada la naturaleza de los mismos. Adicionalmente, se revelará el impacto en la información financiera por cambios en el método o sistema.

5. De la cuenta Almacén se informará acerca del método de valuación, así como la conveniencia de su aplicación. Adicionalmente, se revelará el impacto en la información financiera por cambios en el método.

Inversiones Financieras

6. De la cuenta Inversiones financieras, que considera los fideicomisos, se informará de éstos los recursos asignados por tipo y monto, y características significativas que tengan o puedan tener alguna incidencia en las mismas.

7. Se informará de las inversiones financieras, los saldos de las participaciones y aportaciones de capital.

Bienes Muebles, Inmuebles e Intangibles

8. Se informará de manera agrupada por cuenta, los rubros de Bienes Muebles e Inmuebles, el monto de la depreciación del ejercicio y la acumulada, el método de depreciación, tasas aplicadas y los criterios de aplicación de los mismos. Asimismo, se informará de las características significativas del estado en que se encuentren los activos.

9. Se informará de manera agrupada por cuenta, los rubros de activos intangibles y diferidos, su monto y naturaleza, amortización del ejercicio, amortización acumulada, tasa y método aplicados

Estimaciones y Deterioros

10. Se informarán los criterios utilizados para la determinación de las estimaciones; por ejemplo: estimación de cuentas incobrables, estimación de inventarios, deterioro de activos biológicos y cualquier otra que aplique.

Otros Activos

11. De las cuentas de otros activos se informará por tipo circulante o no circulante, los montos totales asociados y sus características cualitativas significativas que les impacten financieramente.

Pasivo²

1. Se elaborará una relación de las cuentas y documentos por pagar en una desagregación por su vencimiento en días a 90, 180, menor o igual a 365 y

² Con respecto a la información de la deuda pública, ésta se incluye en el informe de deuda pública en la nota 11 "Información sobre la Deuda y el Reporte Analítico de la Deuda" de las notas de Gestión Administrativa.

Tlachichuca

mayor a 365. Asimismo, se informará sobre la factibilidad del pago de dichos pasivos.

2. Se informará de manera agrupada los recursos localizados en Fondos de Bienes de Terceros en Administración y/o en Garantía a corto y largo plazo, así como la naturaleza de dichos recursos y sus características cualitativas significativas que les afecten o pudieran afectarles financieramente.
3. Se informará de las cuentas de los pasivos diferidos y otros, su tipo, monto y naturaleza, así como las características significativas que les impacten o pudieran impactarles financieramente.

II) NOTAS AL ESTADO DE ACTIVIDADES

Ingresos de Gestión

1. De los rubros de impuestos, cuotas y aportaciones de seguridad social, contribuciones de mejoras, derechos, productos, aprovechamientos, y de ingresos por venta de bienes y prestación de servicios, los cuales están armonizados con los rubros del Clasificador por Rubros de Ingresos, se informarán los montos totales y cualquier característica significativa.

Participaciones, Aportaciones, Convenios, Incentivos Derivados de la Colaboración Fiscal, Fondos Distintos de Aportaciones, Transferencias, Asignaciones, Subsidios y Subvenciones, y Pensiones y Jubilaciones

2. De los rubros de participaciones, aportaciones, convenios, incentivos derivados de la colaboración fiscal, fondos distintos de aportaciones, transferencias, asignaciones, subsidios y subvenciones, y pensiones y jubilaciones, los cuales están armonizados con los rubros del Clasificador por Rubros de Ingresos, se informarán los montos totales y cualquier característica significativa.

Otros Ingresos y Beneficios

3. De los rubros de Ingresos Financieros, Incremento por Variación de Inventarios, Disminución del Exceso de Estimaciones por Pérdida o Deterioro u Obsolescencia, Disminución del Exceso de Provisiones, y de Otros Ingresos y Beneficios Varios, se informarán los montos totales y cualquier característica significativa.

Gastos y Otras Pérdidas:

1. Explicar aquellas cuentas de gastos de funcionamiento, transferencias, subsidios y otras ayudas, participaciones y aportaciones, otros gastos y

Tlachichuca

pérdidas extraordinarias, así como los ingresos y gastos extraordinarios, que en lo individual representen el 10% o más del total de los gastos.

III) NOTAS AL ESTADO DE VARIACIÓN EN LA HACIENDA PÚBLICA

1. Se informará de manera agrupada, acerca de las modificaciones al patrimonio contribuido por tipo, naturaleza y monto.
2. Se informará de manera agrupada, acerca del monto y procedencia de los recursos que modifican al patrimonio generado.

IV) NOTAS AL ESTADO DE FLUJOS DE EFECTIVO

1. Presentar el análisis de las cifras del periodo actual (20XN) y periodo anterior (20XN-1) del Efectivo y Equivalentes al Efectivo, al Final del Ejercicio del Estado de Flujos de Efectivo, respecto a la composición del rubro de Efectivo y Equivalentes, utilizando el siguiente cuadro:

Concepto	20XN	20XN-1
Efectivo	X	X
Bancos/Tesorería	X	X
Bancos/Dependencias y Otros	X	X
Inversiones Temporales (Hasta 3 meses)	X	X
Fondos con Afectación Específica	X	X
Depósitos de Fondos de Terceros en Garantía y/o Administración	X	X
Otros Efectivos y Equivalentes	X	X
Total de Efectivo y Equivalentes	X	X

2. Presentar la Conciliación de los Flujos de Efectivo Netos de las Actividades de Operación y los saldos de Resultados del Ejercicio (Ahorro/Desahorro), utilizando el siguiente cuadro:

Concepto	20XN	20XN-1
Resultados del Ejercicio Ahorro/Desahorro	X	X

Tlachichuca

Movimientos de partidas (o rubros) que no afectan al efectivo	X	X
Depreciación	X	X
Amortización	X	X
Incrementos en las provisiones	X	X
Incremento en inversiones producido por revaluación	(X)	(X)
Ganancia/pérdida en venta de bienes muebles, inmuebles e intangibles	(X)	(X)
Incremento en cuentas por cobrar	(X)	(X)
Flujos de Efectivo Netos de las Actividades de Operación	X	X

Los conceptos incluidos en los movimientos de partidas (o rubros) que no afectan al efectivo, que aparecen en el cuadro anterior no son exhaustivos y tienen como finalidad mostrar algunos ejemplos para elaborar este cuadro.

V) CONCILIACIÓN ENTRE LOS INGRESOS PRESUPUESTARIOS Y CONTABLES, ASÍ COMO ENTRE LOS EGRESOS PRESUPUESTARIOS Y LOS GASTOS CONTABLES

La conciliación se presentará atendiendo a lo dispuesto por el Acuerdo por el que se emite el formato de conciliación entre los ingresos presupuestarios y contables, así como entre los egresos presupuestarios y los gastos contables.

b) NOTAS DE MEMORIA (CUENTAS DE ORDEN)

Las cuentas de orden se utilizan para registrar movimientos de valores que no afecten o modifiquen el balance del ente contable, sin embargo, su incorporación en libros es necesaria con fines de recordatorio contable, de control y en general sobre los aspectos administrativos, o bien, para consignar sus derechos o responsabilidades contingentes que puedan, o no, presentarse en el futuro.

Las cuentas que se manejan para efectos de estas Notas son las siguientes:

Cuentas de Orden Contables y Presupuestarias:

Contables:

Valores

Emisión de obligaciones

Avales y garantías

Tlachichuca

Juicios

Contratos para Inversión Mediante Proyectos para Prestación de Servicios (PPS) y Similares

Bienes concesionados o en comodato

Presupuestarias:

Cuentas de ingresos

Cuentas de egresos

Se informará, de manera agrupada, en las Notas a los Estados Financieros las cuentas de orden contables y cuentas de orden presupuestario, considerando al menos lo siguiente:

[Párrafo reformado DOF 27-09-2018](#)

1. Los valores en custodia de instrumentos prestados a formadores de mercado e instrumentos de crédito recibidos en garantía de los formadores de mercado u otros.
2. Por tipo de emisión de instrumento: monto, tasa y vencimiento.
3. Los contratos firmados de construcciones por tipo de contrato.
4. El avance que se registra en las cuentas de orden presupuestarias, previo al cierre presupuestario de cada periodo que se reporte.

[Numeral adicionado DOF 27-09-2018](#)

c) NOTAS DE GESTIÓN ADMINISTRATIVA

1. Introducción

Los Estados Financieros de los entes públicos, proveen de información financiera a los principales usuarios de la misma, al Congreso y a los ciudadanos.

El objetivo del presente documento es la revelación del contexto y de los aspectos económicos-financieros más relevantes que influyeron en las decisiones del período, y que deberán ser considerados en la elaboración de los estados financieros para la mayor comprensión de los mismos y sus particularidades.

De esta manera, se informa y explica la respuesta del gobierno a las condiciones relacionadas con la información financiera de cada período de gestión; además, de exponer aquellas políticas que podrían afectar la toma de decisiones en períodos posteriores.

2. Panorama Económico y Financiero

Se informará sobre las principales condiciones económico- financieras bajo las cuales el ente público estuvo operando; y las cuales influyeron en la toma de decisiones de la administración; tanto a nivel local como federal.

3. Autorización e Historia

Se informará sobre:

- a) Fecha de creación del ente.

Contraloría Municipal

Tlachichuca

b) Principales cambios en su estructura.

4. Organización y Objeto Social

Se informará sobre:

- a) Objeto social.
- b) Principal actividad.
- c) Ejercicio fiscal.
- d) Régimen jurídico.
- e) Consideraciones fiscales del ente: revelar el tipo de contribuciones que esté obligado a pagar o retener.
- f) Estructura organizacional básica.
- g) Fideicomisos, mandatos y análogos de los cuales es fideicomitente o fideicomisario.

5. Bases de Preparación de los Estados Financieros

Se informará sobre:

- a) Si se ha observado la normatividad emitida por el CONAC y las disposiciones legales aplicables.
- b) La normatividad aplicada para el reconocimiento, valuación y revelación de los diferentes rubros de la información financiera, así como las bases de medición utilizadas para la elaboración de los estados financieros; por ejemplo: costo histórico, valor de realización, valor razonable, valor de recuperación o cualquier otro método empleado y los criterios de aplicación de los mismos.
- c) Postulados básicos.
- d) Normatividad supletoria. En caso de emplear varios grupos de normatividades (normatividades supletorias), deberá realizar la justificación razonable correspondiente, su alineación con los PBCG y a las características cualitativas asociadas descritas en el MCCG (documentos publicados en el Diario Oficial de la Federación, agosto 2009).
- e) Para las entidades que por primera vez estén implementando el base devengado de acuerdo con la Ley de Contabilidad, deberán:
 - Revelar las nuevas políticas de reconocimiento;
 - Su plan de implementación;
 - Revelar los cambios en las políticas, la clasificación y medición de las mismas, así como su impacto en la información financiera, y
 - Presentar los últimos estados financieros con la normatividad anteriormente utilizada con las nuevas políticas para fines de comparación en la transición al base devengado.

Tlachichuca

6. Políticas de Contabilidad Significativas

Se informará sobre:

- a) Actualización: se informará del método utilizado para la actualización del valor de los activos, pasivos y Hacienda Pública/Patrimonio y las razones de dicha elección. Así como informar de la desconexión o reconexión inflacionaria.
- b) Informar sobre la realización de operaciones en el extranjero y de sus efectos en la información financiera gubernamental.
- c) Método de valuación de la inversión en acciones de Compañías subsidiarias no consolidadas y asociadas.
- d) Sistema y método de valuación de inventarios y costo de lo vendido.
- e) Beneficios a empleados: revelar el cálculo de la reserva actuarial, valor presente de los ingresos esperados comparado con el valor presente de la estimación de gastos tanto de los beneficiarios actuales como futuros.
- f) Provisiones: objetivo de su creación, monto y plazo.
- g) Reservas: objetivo de su creación, monto y plazo.
- h) Cambios en políticas contables y corrección de errores junto con la revelación de los efectos que se tendrá en la información financiera del ente público, ya sea retrospectivos o prospectivos.
- i) Reclasificaciones: se deben revelar todos aquellos movimientos entre cuentas por efectos de cambios en los tipos de operaciones.
- j) Depuración y cancelación de saldos.

7. Posición en Moneda Extranjera y Protección por Riesgo Cambiario

Se informará sobre:

- a) Activos en moneda extranjera.
- b) Pasivos en moneda extranjera.
- c) Posición en moneda extranjera.
- d) Tipo de cambio.
- e) Equivalente en moneda nacional.

Lo anterior, por cada tipo de moneda extranjera que se encuentre en los rubros de activo y pasivo.

Adicionalmente, se informará sobre los métodos de protección de riesgo por variaciones en el tipo de cambio.

8. Reporte Analítico del Activo

Debe mostrar la siguiente información:

- a) Vida útil o porcentajes de depreciación, deterioro o amortización utilizados en los diferentes tipos de activos.
- b) Cambios en el porcentaje de depreciación o valor residual de los activos.

Tlachichuca

- c) Importe de los gastos capitalizados en el ejercicio, tanto financieros como de investigación y desarrollo.
- d) Riesgos por tipo de cambio o tipo de interés de las inversiones financieras.
- e) Valor activado en el ejercicio de los bienes construidos por la entidad.
- f) Otras circunstancias de carácter significativo que afecten el activo, tales como bienes en garantía, señalados en embargos, litigios, títulos de inversiones entregados en garantías, baja significativa del valor de inversiones financieras, etc.
- g) Desmantelamiento de Activos, procedimientos, implicaciones, efectos contables.
- h) Administración de activos; planeación con el objetivo de que el ente los utilice de manera más efectiva.

Adicionalmente, se deben incluir las explicaciones de las principales variaciones en el activo, en cuadros comparativos como sigue:

- a) Inversiones en valores.
- b) Patrimonio de Organismos descentralizados de Control Presupuestario Indirecto.
- c) Inversiones en empresas de participación mayoritaria.
- d) Inversiones en empresas de participación minoritaria.
- e) Patrimonio de organismos descentralizados de control presupuestario directo, según corresponda.

9. Fideicomisos, Mandatos y Análogos

Se deberá informar:

- a) Por ramo administrativo que los reporta.
- b) Enlistar los de mayor monto de disponibilidad, relacionando aquéllos que conforman el 80% de las disponibilidades.

10. Reporte de la Recaudación

- a) Análisis del comportamiento de la recaudación correspondiente al ente público o cualquier tipo de ingreso, de forma separada los ingresos locales de los federales.
- b) Proyección de la recaudación e ingresos en el mediano plazo.

11. Información sobre la Deuda y el Reporte Analítico de la Deuda

- a) Utilizar al menos los siguientes indicadores: deuda respecto al PIB y deuda respecto a la recaudación tomando, como mínimo, un período igual o menor a 5 años.

Tlachichuca

- b) Información de manera agrupada por tipo de valor gubernamental o instrumento financiero en la que se consideren intereses, comisiones, tasa, perfil de vencimiento y otros gastos de la deuda.

12. Calificaciones otorgadas

Informar, tanto del ente público como cualquier transacción realizada, que haya sido sujeta a una calificación crediticia.

13. Proceso de Mejora

Se informará de:

- a) Principales Políticas de control interno.
- b) Medidas de desempeño financiero, metas y alcance.

14. Información por Segmentos

Cuando se considere necesario se podrá revelar la información financiera de manera segmentada debido a la diversidad de las actividades y operaciones que realizan los entes públicos, ya que la misma proporciona información acerca de las diferentes actividades operativas en las cuales participa, de los productos o servicios que maneja, de las diferentes áreas geográficas, de los grupos homogéneos con el objetivo de entender el desempeño del ente, evaluar mejor los riesgos y beneficios del mismo, y entenderlo como un todo y sus partes integrantes.

Consecuentemente, esta información contribuye al análisis más preciso de la situación financiera, grados y fuentes de riesgo y crecimiento potencial de negocio.

15. Eventos Posteriores al Cierre

El ente público informará el efecto en sus estados financieros de aquellos hechos ocurridos en el período posterior al que informa, que proporcionan mayor evidencia sobre eventos que le afectan económicamente y que no se conocían a la fecha de cierre.

16. Partes Relacionadas

Se debe establecer por escrito que no existen partes relacionadas que pudieran ejercer influencia significativa sobre la toma de decisiones financieras y operativas.

17. Responsabilidad Sobre la Presentación Razonable de la Información Contable

La Información Contable deberá estar firmada en cada página de la misma e incluir al final la siguiente leyenda: "Bajo protesta de decir verdad declaramos que los Estados Financieros y sus notas, son razonablemente correctos y son responsabilidad del emisor". Lo anterior, no será aplicable para la información contable consolidada.

Tlachichuca

III. ESTADOS E INFORMES PRESUPUESTARIOS

Los estados e informes presupuestarios que establece la Ley estarán conformados por los siguientes agregados:

- a) Estado analítico de ingresos.
- b) Estado analítico del ejercicio del Presupuesto de Egresos.

a) Estado Analítico de Ingresos

Finalidad

Su finalidad es conocer en forma periódica y confiable el comportamiento de los ingresos públicos.

Asimismo, muestran la distribución de los ingresos del ente público de acuerdo con los distintos grados de desagregación que presenta el Clasificador por Rubros de Ingresos y el avance que se registra en las cuentas de orden presupuestarias, previo al cierre presupuestario de cada periodo que se reporte.

Teniendo en cuenta que, de acuerdo con lo dispuesto por el artículo 38 de la Ley General de Contabilidad Gubernamental y la norma ya emitida por el CONAC por la que se aprueba el "Clasificador por Rubros de Ingresos", el registro de los ingresos de los entes públicos se efectuará en las cuentas establecidas por éste en las etapas que reflejen el estimado, modificado, devengado y recaudado de los mismos. A continuación, se presenta el Estado Analítico de Ingresos en su apertura mínima:

Nombre del Ente Público Estado Analítico de Ingresos Del XXXX al XXXX						
Rubro de Ingresos	Ingreso					Diferencia
	Estimado	Ampliaciones y Reducciones	Modificado	Devengado	Recaudado	
	(1)	(2)	(3= 1 + 2)	(4)	(5)	
Impuestos						
Cuotas y Aportaciones de Seguridad Social						
Contribuciones de Mejoras						
Derechos						

Tlachichuca

Productos Aprovechamientos Ingresos por Venta de Bienes, Prestación de Servicios y Otros Ingresos Participaciones, Aportaciones, Convenios, Incentivos Derivados de la Colaboración Fiscal y Fondos Distintos de Aportaciones Transferencias, Asignaciones, Subsidios y Subvenciones, y Pensiones y Jubilaciones Ingresos Derivados de Financiamientos						
Total						
					Ingresos excedentes	
Estado Analítico de Ingresos Por Fuente de Financiamiento	Ingreso					Diferencia
	Estimado	Ampliaciones y Reducciones	Modificado	Devengado	Recaudado	
	(1)	(2)	(3= 1 + 2)	(4)	(5)	
Ingresos del Poder Ejecutivo Federal o Estatal y de los Municipios Impuestos Cuotas y Aportaciones de Seguridad Social Contribuciones de Mejoras Derechos						

Tlachichuca

Productos ¹ Aprovechamientos ² Participaciones, Aportaciones, Convenios, Incentivos Derivados de la Colaboración Fiscal y Fondos Distintos de Aportaciones Transferencias, Asignaciones, Subsidios y Subvenciones, y Pensiones y Jubilaciones						
Ingresos de los Entes Públicos de los Poderes Legislativo y Judicial, de los Órganos Autónomos y del Sector Paraestatal o Paramunicipal, así como de las Empresas Productivas del Estado Cuotas y Aportaciones de Seguridad Social Productos ¹ Ingresos por Venta de Bienes, Prestación de Servicios y Otros Ingresos ³ Transferencias, Asignaciones, Subsidios y Subvenciones, y Pensiones y Jubilaciones						

¹ Incluye intereses que generan las cuentas bancarias de los entes públicos en productos.

² Incluye donativos en efectivo del Poder Ejecutivo, entre otros aprovechamientos.

³ Se refiere a los ingresos propios obtenidos por los Poderes Legislativo y Judicial, los Órganos Autónomos y las entidades de la administración pública paraestatal y paramunicipal, por sus actividades diversas no inherentes a su operación que generan recursos y que no sean ingresos por venta de bienes o prestación de servicios, tales como donativos en efectivo, entre otros.

Tlachichuca

Ingresos Derivados de Financiamientos Ingresos Derivados de Financiamientos						
Total						
					Ingresos excedentes	

b) Estado Analítico del Ejercicio del Presupuesto de Egresos Finalidad

Su finalidad es realizar periódicamente el seguimiento del ejercicio de los egresos presupuestarios. Dichos Estados deben mostrar, a una fecha determinada del ejercicio del Presupuesto de Egresos, los movimientos y la situación de cada cuenta de las distintas clasificaciones, de acuerdo con los diferentes grados de desagregación de las mismas que se requiera.

Los estados e informes agregados, en general, tienen como propósito aportar información pertinente, clara, confiable y oportuna a los responsables de la gestión política y económica del Estado para ser utilizada en la toma de decisiones gubernamentales en general y sobre finanzas públicas en particular, así como para ser utilizada por los analistas y la sociedad en general.

La clasificación de la información presupuestaria a generar será al menos la siguiente:

- a) Clasificación por Objeto del Gasto (Capítulo y Concepto).
- b) Clasificación Económica (por Tipo de Gasto).
- c) Clasificación Administrativa.
- d) Clasificación Funcional (Finalidad y Función).

Tlachichuca

Nombre del Ente Público						
Estado Analítico del Ejercicio del Presupuesto de Egresos						
Clasificación por Objeto del Gasto (Capítulo y Concepto)						
Del XXXX al XXXX						
Concepto	Egresos					Subejercicio
	Aprobado	Ampliaciones/ (Reducciones)	Modificado	Devengado	Pagado	
	1	2	3 = (1 + 2)	4	5	
Servicios Personales						
Remuneraciones al Personal de Carácter Permanente						
Remuneraciones al Personal de Carácter Transitorio						
Remuneraciones Adicionales y Especiales						
Seguridad Social						
Otras Prestaciones Sociales y Económicas						
Previsiones						
Pago de Estímulos a Servidores Públicos						
Materiales y Suministros						
Materiales de Administración, Emisión de Documentos y Artículos Oficiales						
Alimentos y Utensilios						
Materias Primas y Materiales de Producción y Comercialización						

Tlachichuca

Nombre del Ente Público Estado Analítico del Ejercicio del Presupuesto de Egresos Clasificación por Objeto del Gasto (Capítulo y Concepto) Del XXXX al XXXX						
Concepto	Egresos					Subejercicio
	Aprobado	Ampliaciones/ (Reducciones)	Modificado	Devengado	Pagado	
	1	2	3 = (1 + 2)	4	5	
Materiales y Artículos de Construcción y de Reparación Productos Químicos, Farmacéuticos y de Laboratorio Combustibles, Lubricantes y Aditivos Vestuario, Blancos, Prendas de Protección y Artículos Deportivos Materiales y Suministros Para Seguridad Herramientas, Refacciones y Accesorios Menores Servicios Generales Servicios Básicos Servicios de Arrendamiento Servicios Profesionales, Científicos, Técnicos y Otros Servicios						

Tlachichuca

Nombre del Ente Público Estado Analítico del Ejercicio del Presupuesto de Egresos Clasificación por Objeto del Gasto (Capítulo y Concepto) Del XXXX al XXXX						
Concepto	Egresos					Subejercicio
	Aprobado	Ampliaciones/ (Reducciones)	Modificado	Devengado	Pagado	
	1	2	3 = (1 + 2)	4	5	
Servicios Financieros, Bancarios y Comerciales de Instalación, Reparación, Mantenimiento y Conservación de Servicios de Comunicación Social y Publicidad. Servicios de Traslado y Viáticos. Servicios Oficiales. Otros Servicios Generales. Transferencias, Asignaciones, Subsidios y Otras Ayudas. Transferencias Internas y Asignaciones al Sector Público. Transferencias al Resto del Sector Público.						

Tlachichuca

Nombre del Ente Público						
Estado Analítico del Ejercicio del Presupuesto de Egresos						
Clasificación por Objeto del Gasto (Capítulo y Concepto)						
Del XXXX al XXXX						
Concepto	Egresos					Subejercicio
	Aprobado	Ampliaciones/ (Reducciones)	Modificado	Devengado	Pagado	
	1	2	3 = (1 + 2)	4	5	
Subsidios y						
Subvenciones						
Ayudas Sociales						
Pensiones y						
Jubilaciones						
Transferencias a						
Fideicomisos,						
Mandatos y Otros						
Análogos						
Transferencias a la						
Seguridad Social						
Donativos						
Transferencias al						
Exterior						
Bienes Muebles, Inmuebles e Intangibles						
Mobiliario y Equipo de Administración						
Mobiliario y Equipo Educativo y Recreativo						
Equipo e Instrumental Médico y de Laboratorio						
Vehículos y Equipo de Transporte						

Tlachichuca

Nombre del Ente Público Estado Analítico del Ejercicio del Presupuesto de Egresos Clasificación por Objeto del Gasto (Capítulo y Concepto) Del XXXX al XXXX						
Concepto	Egresos					Subejercicio
	Aprobado	Ampliaciones/ (Reducciones)	Modificado	Devengado	Pagado	
	1	2	3 = (1 + 2)	4	5	
Equipo de Defensa y Seguridad						
Maquinaria, Otros Equipos y Herramientas						
Activos Biológicos						
Bienes Inmuebles						
Activos Intangibles						
Inversión Pública						
Obra Pública en Bienes de Dominio Público						
Obra Pública en Bienes Propios						
Proyectos Productivos y Acciones de Fomento						
Inversiones Financieras y Otras Provisiones						
Inversiones Para el Fomento de Actividades Productivas.						
Acciones y Participaciones de Capital						
Compra de Títulos y Valores						

Tlachichuca

Nombre del Ente Público						
Estado Analítico del Ejercicio del Presupuesto de Egresos						
Clasificación por Objeto del Gasto (Capítulo y Concepto)						
Del XXXX al XXXX						
Concepto	Egresos					Subejercicio
	Aprobado	Ampliaciones/ (Reducciones)	Modificado	Devengado	Pagado	
	1	2	3 = (1 + 2)	4	5	
Concesión de						
Préstamos						
Inversiones en						
Fideicomisos,						
Mandatos y Otros						
Análogos						
Otras Inversiones						
Financieras						
Provisiones para						
Contingencias y Otras						
Erogaciones						
Especiales						
Participaciones y						
Aportaciones						
Participaciones						
Aportaciones						
Convenios						
Deuda Pública						
Amortización de la						
Deuda Pública						
Intereses de la Deuda						
Pública						
Comisiones de la						
Deuda Pública						
Gastos de la Deuda						
Pública						
Costo por Coberturas						

Tlachichuca

Nombre del Ente Público						
Estado Analítico del Ejercicio del Presupuesto de Egresos						
Clasificación por Objeto del Gasto (Capítulo y Concepto)						
Del XXXX al XXXX						
Concepto	Egresos					Subejercicio
	Aprobado	Ampliaciones/ (Reducciones)	Modificado	Devengado	Pagado	
	1	2	3 = (1 + 2)	4	5	
Apoyos Financieros Adeudos de Ejercicios Fiscales Anteriores (Adefas)						
Total del Gasto						

Nombre del Ente Público						
Estado Analítico del Ejercicio del Presupuesto de Egresos						
Clasificación Económica (por Tipo de Gasto)						
Del XXXX al XXXX						
Concepto	Egresos					Subejercicio
	Aprobado	Ampliaciones/ (Reducciones)	Modificado	Devengado	Pagado	
	1	2	3 = (1 + 2)	4	5	
Gasto Corriente						
Gasto de Capital						
Amortización de la Deuda y Disminución de Pasivos						

Tlachichuca

Pensiones y Jubilaciones						
Participaciones						
Total del Gasto						

Ente Público
Estado Analítico del Ejercicio del Presupuesto de Egresos
Clasificación Administrativa
Del XXXX al XXXX

Concepto	Egresos					Subejercicio
	Aprobado	Ampliaciones/ (Reducciones)	Modificado	Devengado	Pagado	
	1	2	3 = (1 + 2)	4	5	
Dependencia 0 Unidad Administrativa 1						
Dependencia 0 Unidad Administrativa 2						
Dependencia 0 Unidad Administrativa 3						
Dependencia 0 Unidad Administrativa 4						
Dependencia 0 Unidad Administrativa 6						
Dependencia 0 Unidad Administrativa 7						

Tlachichuca

Dependencia o Unidad Administrativa 8						
Dependencia o Unidad Administrativa xx						
Total del Gasto						

Gobierno (Federal/Estatal/Municipal) de _____
Estado Analítico del Ejercicio del Presupuesto de Egresos
Clasificación Administrativa
Del XXXX al XXXX

Concepto	Egresos					Subejercicio
	Aprobado	Ampliaciones/ (Reducciones)	Modificado	Devengado	Pagado	
	1	2	3 = (1 + 2)	4	5	
Poder Ejecutivo Poder Legislativo Poder Judicial Órganos Autónomos						
Total del Gasto						

Sector Paraestatal del Gobierno (Federal/Estatal/Municipal) de _____
Estado Analítico del Ejercicio del Presupuesto de Egresos
Clasificación Administrativa
Del XXXX al XXXX

Tlachichuca

Concepto	Egresos					Subejercicio
	Aprobado	Ampliaciones/ (Reducciones)	Modificado	Devengado	Pagado	
	1	2	3 = (1 + 2)	4	5	
Entidades Paraestatales y Fideicomisos No Empresariales y No Financieros						
Instituciones Públicas de la Seguridad Social						
Entidades Paraestatales Empresariales No Financieras con Participación Estatal Mayoritaria						
Fideicomisos Empresariales No Financieros con Participación Estatal Mayoritaria						
Entidades Paraestatales Empresariales Financieras Monetarias con Participación Estatal Mayoritaria						
Entidades Paraestatales Empresariales Financieras No Monetarias con Participación Estatal Mayoritaria						

Tlachichuca

Fideicomisos Públicos Estatales	Financieros con Participación Mayoritaria					
Total del Gasto						

Nombre del Ente Público Estado Analítico del Ejercicio del Presupuesto de Egresos Clasificación Funcional (Finalidad y Función) Del XXXX al XXXX						
Concepto	Egresos					Subejercicio
	Aprobado	Ampliaciones/ (Reducciones)	Modificado	Devenido	Pagado	
	1	2	3 = (1 + 2)	4	5	
Gobierno						
Legislación						
Justicia						
Coordinación de la Política de Gobierno						
Relaciones Exteriores						
Asuntos Financieros y Hacendarios						
Seguridad Nacional						
Asuntos de Orden Público y de Seguridad Interior						
Otros Servicios Generales						
Desarrollo Social						
Protección Ambiental						

Tlachichuca

Vivienda y Servicios a la Comunidad					
Salud					
Recreación, Cultura y Otras Manifestaciones Sociales					
Educación					
Protección Social					
Otros Asuntos Sociales					
Desarrollo Económico					
Asuntos Económicos, Comerciales y Laborales en General					
Agropecuaria, Silvicultura, Pesca y Caza					
Combustibles y Energía					
Minería, Manufacturas y Construcción					
Transporte					
Comunicaciones					
Turismo					
Ciencia, Tecnología e Innovación					
Otras Industrias y Otros Asuntos Económicos					
Otras no Clasificadas en Funciones Anteriores					
Transacciones de la Deuda Pública / Costo Financiero de la Deuda					
Transferencias, Participaciones y Aportaciones entre Diferentes Niveles y Ordenes de Gobierno					
Sanearamiento del Sistema Financiero					

Tlachichuca

Adeudos de Ejercicios Fiscales Anteriores						
Total del Gasto						

**Nombre del Ente Público
Endeudamiento Neto
Del XXXX al XXXX**

Identificación de Crédito o Instrumento	Contratación / Colocación	Amortización	Endeudamiento Neto
	A	B	C = A - B
Créditos Bancarios			
Total Créditos Bancarios			
Otros Instrumentos de Deuda			
Total Otros Instrumentos de Deuda			
TOTAL			

**Nombre del Ente Público
Intereses de la Deuda**

Tlachichuca

Del XXXX al XXXX

Identificación de Crédito o Instrumento	Devengado	Pagado
Créditos Bancarios		
Total de Intereses de Créditos Bancarios		
Otros Instrumentos de Deuda		
Total de Intereses de Otros Instrumentos de Deuda		
TOTAL		

IV. ESTADOS E INFORMES PROGRAMÁTICOS

Nombre del Ente Público						
Gasto por Categoría Programática						
Del XXXX al XXXX						
Concepto	Egresos					Subejercicio
	Aprobado	Ampliaciones/ (Reducciones)	Modificado	Devengado	Pagado	

Contraloría Municipal

Tlachichuca

	1	2	3 = (1 + 2)	4	5	6 = (3 - 4)
Programas Subsidios: Sector Social y Privado o Entidades Federativas y Municipios Sujetos a Reglas de Operación Otros Subsidios Desempeño de las Funciones Prestación de Servicios Públicos Provisión de Bienes Públicos Planeación, seguimiento y evaluación de políticas públicas Promoción y fomento Regulación y supervisión Funciones de las Fuerzas Armadas (Únicamente Gobierno Federal) Específicos Proyectos de Inversión Administrativos y de Apoyo Apoyo al proceso presupuestario y para mejorar la eficiencia institucional Apoyo a la función pública y al mejoramiento de la gestión Operaciones ajenas Compromisos Obligaciones de cumplimiento de resolución jurisdiccional						

Tlachichuca

Desastres Naturales						
Obligaciones						
Pensiones y jubilaciones						
Aportaciones a la seguridad social						
Aportaciones a fondos de estabilización						
Aportaciones a fondos de inversión y reestructura de pensiones						
Programas de Gasto Federalizado (Gobierno Federal)						
Gasto Federalizado						
Participaciones a entidades federativas y municipios						
Costo financiero, deuda o apoyos a deudores y ahorradores de la banca						
Adeudos de ejercicios fiscales anteriores						
Total del Gasto						

V. INDICADORES DE POSTURA FISCAL

De conformidad con la Ley General de Contabilidad Gubernamental y del Acuerdo por el que se armoniza la estructura de las Cuentas Públicas, se deben presentar en la Cuenta Pública Anual, los indicadores de Postura Fiscal.

En la Cuenta Pública de Gobierno Federal se incluirán los Indicadores de Postura Fiscal a que hace referencia la Ley Federal de Presupuesto y Responsabilidad Hacendaria.

En la Cuenta Pública de las Entidades Federativas, se reportarán cuando menos los siguientes indicadores de Postura Fiscal.

Nombre del Ente Público Indicadores de Postura Fiscal
--

Contraloría Municipal

Tlachichuca

Del XXXX al XXXX
(Cifras en Pesos)

Concepto	Estimado/A probado	Deven gado	Recaudado/ Pagado
I. Ingresos Presupuestarios			
1. Ingresos del Gobierno de la Entidad Federativa			
2. Ingresos del Sector Paraestatal			
II. Egresos Presupuestarios			
3. Egresos del Gobierno de la Entidad Federativa			
4. Egresos del Sector Paraestatal			
III. Balance Presupuestario (Superávit o Déficit) (III = I - II)			

Concepto	Estimado/A probado	Deven gado	Recaudado/ Pagado
III. Balance presupuestario (Superávit o Déficit)			
IV. Intereses, Comisiones y Gastos de la Deuda			
V. Balance Primario (Superávit o Déficit) (V= III + IV)			

Concepto	Estimado/A probado	Deven gado	Recaudado/ Pagado
A. Financiamiento			
B. Amortización de la deuda			

Contraloría Municipal

Tlachichuca

C. Financiamiento Neto			

Instructivo de Llenado del Formato de Indicadores De Postura Fiscal

1. Nombre del Ente Público: Corresponde al nombre del ente público que emite el formato.
2. Indicadores de Postura Fiscal: Nombre del Formato.
3. Del XXXX al XXXX: Corresponde a la fecha inicial y final del periodo que se reporta.
4. (Cifras en Pesos): La unidad monetaria en que estará expresada la información será en Pesos.
5. Concepto: Muestra los componentes que determinan los indicadores de Postura Fiscal.
6. Estimado/Aprobado: Corresponde al importe de la Ley de Ingresos y el Presupuesto de Egresos aprobados por el Congreso Estatal. Esta información se presentará en términos anualizados.
7. Devengado: Corresponde al ingreso o gasto devengados, según corresponda al periodo que se reporta.
8. Recaudado/Pagado: Corresponde al ingreso recaudado o el gasto pagado, según corresponda al periodo que se reporta.
9. Ingresos Presupuestarios: Corresponde a los ingresos presupuestarios totales sin incluir los ingresos por financiamientos. Los Ingresos del Gobierno de la Entidad Federativa corresponden a los del Poder Ejecutivo, Legislativo Judicial y Autónomos.
10. Egresos Presupuestarios: Corresponde a los egresos presupuestarios totales sin incluir los pagos por amortización de la deuda. Los egresos del Gobierno de la Entidad Federativa corresponden a los del Poder Ejecutivo, Legislativo, Judicial y Órganos Autónomos.
11. Intereses, Comisiones y Gastos de la Deuda: Corresponde a los intereses, comisiones u otros gastos derivados del uso de créditos pagados durante el periodo que se reporta.
12. Financiamiento: Corresponde al importe de las contrataciones por financiamientos al periodo que se reporta.
13. Amortización de la deuda: Corresponde a los pagos por las amortizaciones de capital en el periodo que se reporta.

Cada ente público consignará sus cifras en los rubros que corresponda, en caso de no contar con cifra alguna se anotará cero, es decir, no se eliminarán las filas que no sean utilizadas; asimismo, no se deben agregar conceptos que no

Tlachichuca

están definidos en este estado financiero.

Nombre del Ente Público (1) Indicadores de Postura Fiscal (2) Del XXXX al XXXX (3) (Cifras en pesos) (4)

Concepto (5)	Estimado/Aprobado (6)	Devengado (7)	Recaudado/Pagado (8)
I. Ingresos Presupuestario (9)	I=(1+2)	I=(1+2)	I=(1+2)
1. Ingresos del Gobierno de la Entidad Federativa	Ingresos Presupuestarios	Ingresos Presupuestarios	Ingresos Presupuestarios
2. Ingresos del Sector Paraestatal	Ingresos Presupuestarios	Ingresos Presupuestarios	Ingresos Presupuestarios
II. Egresos Presupuestarios (10)	II=(3+4)	II=(3+4)	II=(3+4)
3. Egresos del Gobierno de la Entidad Federativa	Egresos Presupuestarios	Egresos Presupuestarios	Egresos Presupuestarios
4. Egresos del Sector Paraestatal	Egresos Presupuestarios	Egresos Presupuestarios	Egresos Presupuestarios
III. Balance Presupuestario (Superávit o Déficit)	(III = I - II)	(III = I - II)	(III = I - II)

Concepto (5)	Estimado/Aprobado (6)	Devengado (7)	Recaudado/Pagado (8)
III. Balance presupuestario (Superávit o Déficit)	(III = I - II)	(III = I - II)	(III = I - II)
IV. Intereses, Comisiones y Gastos de la Deuda (11)	COG 9200, 9300, 9400 Y 9500	COG 9200, 9300, 9400 Y 9500	COG 9200, 9300, 9400 Y 9500

Tlachichuca

Nombre del Ente Público (1) Indicadores de Postura Fiscal (2) Del XXXX al XXXX (3) (Cifras en pesos) (4)			
V. Balance Primario (Superávit o Déficit) (V= III + IV)	(V= III + IV)	(V= III + IV)	(V= III + IV)

Concepto (5)	Estimado/Aprobado (6)	Devengado (7)	Recaudado/Pagado (8)
A. Financiamiento (12)	CRI RUBRO 0	CRI RUBRO 0	CRI RUBRO 0
B. Amortización de la deuda (13)	COG 9100	COG 9100	COG 9100
C. Financiamiento Neto	(C = A - B)	(C = A - B)	(C = A - B)